

# CATÁLOGO 2020

Equipamiento integral para la cocina



MAKE IT WONDERFUL

**FRANKE**



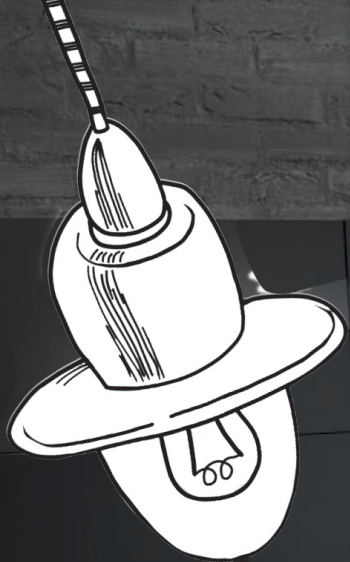





<b>BIENVENIDO AL MUNDO FRANKE</b>	<b>4</b>
<b>NUESTROS ORÍGENES</b>	<b>5</b>
<b>MAKE IT WONDERFUL</b>	<b>6</b>
<b>RESPONSABILIDAD CON EL MEDIO AMBIENTE</b>	<b>7</b>
<b>LAS COLECCIONES FRANKE</b>	<b>8</b>
<b>CATÁLOGO DE PRODUCTOS 2020</b>	<b>10</b>



# Bienvenido al mundo Franke

Somos un fabricante mundialmente reconocido de sistemas y dispositivos inteligentes. Nuestra andadura comenzó hace más de 100 años y actualmente somos una empresa de renombre mundial con más de 65 delegaciones, presente en 40 países en los 5 continentes. Desde su fundación en 1911, el éxito de FRANKE se ha basado en su ingeniería innovadora, un diseño único y una excelente calidad suiza. Estos valores siguen siendo la piedra angular de nuestro éxito actual, junto con un espíritu emprendedor y la acción orientada a dar soluciones a nuestros clientes.

Nuestra amplia gama de productos abarca desde máquinas profesionales de café, sistemas de tratamiento de agua filtrada y equipamiento sanitario, cocinas industriales y cocinas domésticas.

En este catálogo presentamos nuestras soluciones para cocinas domésticas con un extenso portfolio de productos que abarca la preparación de alimentos (fregaderos y grifos), la cocción (campanas, hornos, microondas y placas de cocción), el lavado (lavadoras y lavavajillas), frigoríficos y los sistemas de gestión de residuos.

**¡Muchas gracias por elegirnos y considerar la posibilidad de incluir un producto Franke a su proyecto!**

**Equipo Franke**

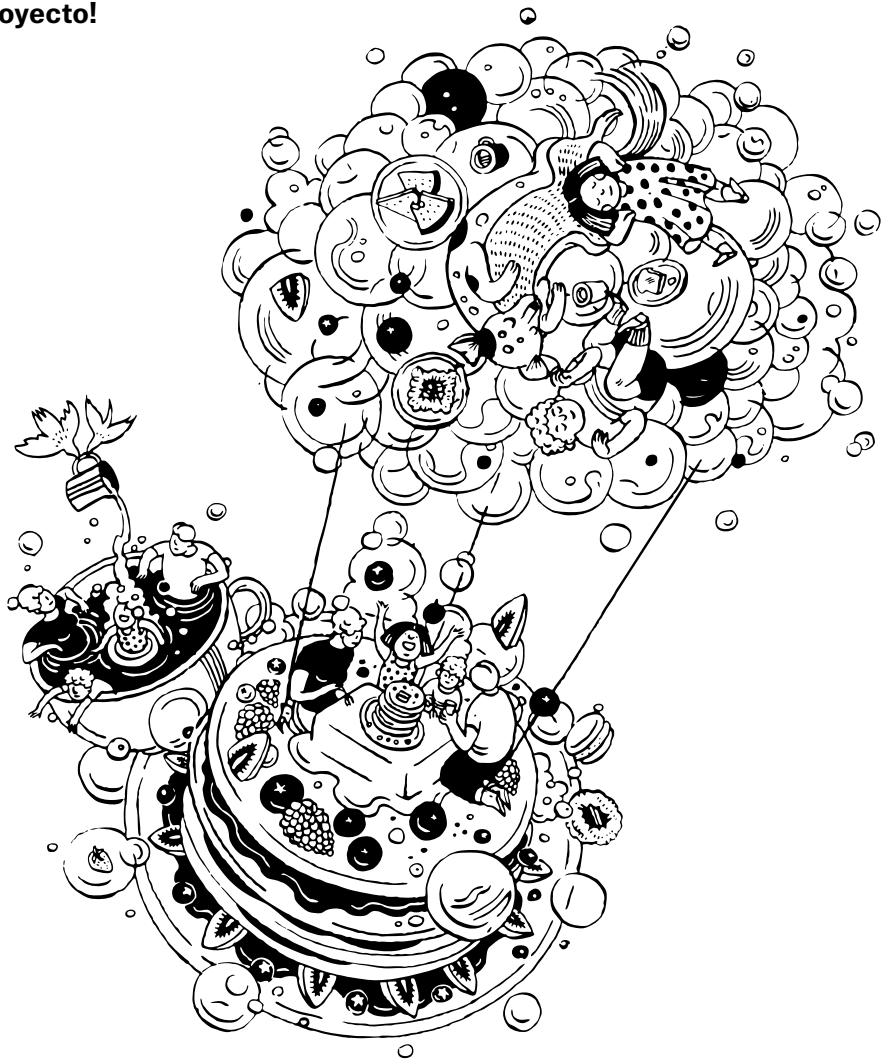

**Servicio de Atención al cliente 902 499 498**



Franke nace en el año 1911 de la mano de Hermann Franke en la localidad suiza de Rorschach. Debido a la expansión de las instalaciones de producción y la optimización de las rutas logísticas, la Empresa se muda a Aarburg, sede actual de las oficinas de Franke.

La expansión global de la Empresa se inicia con su hijo, Walter Franke, y continúa con su predecesor Willi Pieper, que lleva a la Empresa a expandirse a otros continentes.

En 1989 su hijo Michael Pieper, actual dueño de Franke, le sustituye al mando de la Compañía.

En 2018 tiene lugar un cambio de CEO: Patrick Wohlhauser toma el control del Grupo Franke, que actualmente lidera un equipo de 9.000 empleados distribuidos en los 5 continentes.

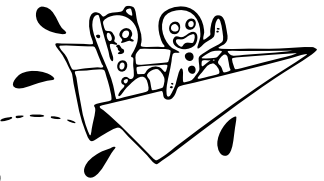



Make it  
Wonderful!



Es mucho más que un simple slogan, es una filosofía, un enfoque, una actitud es la búsqueda de la excelencia y el compromiso con nuestros clientes para garantizar una satisfacción absoluta.

Nuestra apuesta por el diseño inteligente, se traduce en productos que consiguen que la preparación de los alimentos no sólo sea un placer, sino que además convierten la cocina en un espacio dinámico y social, en el que disfrutar con nuestra familia y amigos.

# Responsabilidad con el medio ambiente

6 — 7

En línea con nuestro compromiso medioambiental, contribuimos en la campaña 100 EMPRESAS POR LOS BOSQUES para recuperar la vegetación del Parque Nacional de Doñana, un espacio natural declarado Patrimonio de la Humanidad por la UNESCO.

En el año 2017 un incendio arrasó más de 8.000 hectáreas del Espacio Natural de Doñana. El proyecto prevé la total restauración y replantación de la zona afectada por el incendio para devolver toda su riqueza y biodiversidad a este ecosistema.

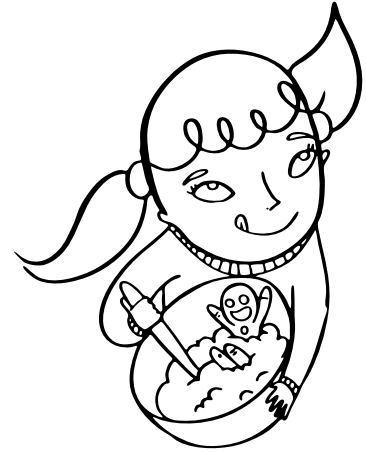

Descubre más sobre el proyecto en <https://www.100empresasporlosbosques.es/>





# Las Colecciones Franke

## VERSATILIDAD, FUNCIONALIDAD Y EL PLACER DE COCINAR

Las colecciones Franke 2020 nos transforman la cocina en el corazón del hogar, un espacio multifuncional y confortable en el que convivir y disfrutar de nuestros seres queridos.

El diseño es fuente de inspiración para todas las colecciones: hi-tech para Mythos, simplicidad y continuidad para Maris y un estilo contemporáneo para la familia Smart, en todas las combinaciones esta presente la búsqueda e innovación de Franke.

### MYTHOS

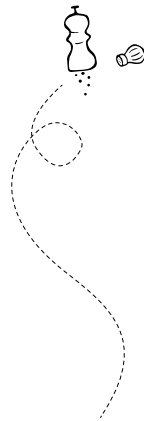

#### LA SOFISTICACIÓN Y LA VERSATILIDAD DE LA TECNOLOGÍA

Para aquellos que viven la cocina con pasión. Las composiciones de la familia Mythos defienden la creatividad y versatilidad en una colección que refleja alta tecnología, funcionalidad y eficiencia con un diseño sobrio y elegante.



### MARIS



#### CALIDEZ E INSPIRACIÓN

Compartir la preparación de las comidas es un acto de convivencia, cada detalle ha sido pensado para que la cocina sea un nuevo entorno de reunión familiar. Simplificamos la cocina con elementos capaces de dialogar entre sí, a través de la continuidad de las superficies.



## SMART



### LA SIMPLICIDAD FUNCIONAL DE LAS COCINAS CONTEMPORÁNEAS

Original y multifuncional, la familia Smart es la colección que refleja el estilo de vida contemporáneo. Sistema de cocina accesible, cómodo, dinámico y con un diseño atractivo.

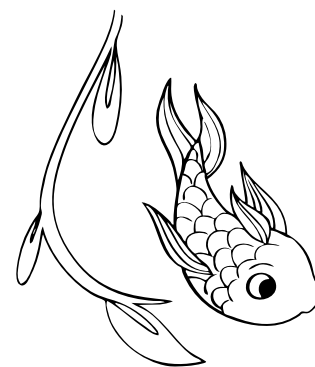

## Maris Free by Dror

### EL UNIVERSO CREATIVO DE DROR BENSHETRIT EN UN AMBIENTE COTIDIANO

El reconocido artista y diseñador Dror Benshetrit que abrió en 2002 su estudio en Nueva York conocido por sus diseños que aúnan naturaleza e individuos, ha sido el creador de la familia Maris Free de Franke.

¿Cómo podemos cambiar de perspectiva si siempre miramos en la misma dirección?

¿Cómo podemos simplificar nuestro día a día en la cocina?

Estas preguntas junto al pensamiento poco convencional y constante innovación del diseñador han guiado a Dror Benshetrit en la creación de un espacio en la cocina inspirado en la naturaleza, que persigue la búsqueda de la vuelta al origen y combina las formas orgánicas con materiales nobles.

El dinamismo que nos define. La familia de Dror es una alusión a la vida que nos rodea y busca la reconexión de la naturaleza con nuestro interior, la parte más orgánica que nos define.

Innovación inspirada en la naturaleza: Para una cocina que convive contigo.





# Catálogo de Productos 2020





**12**

Fregaderos  
color



**100**

Grifería



**156**

Campanas



**226**

Hornos y  
microondas



**254**

Placas de  
cocción



**276**

Frio



**292**

Lavavajillas



**302**

Gestión de  
residuos



**314**

Complementos

**Tarifa de Precios**



# Fregaderos

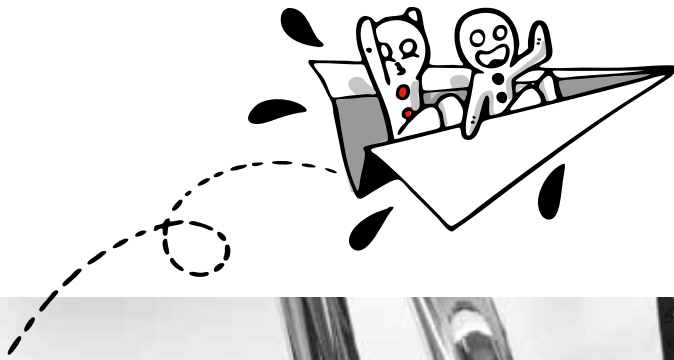

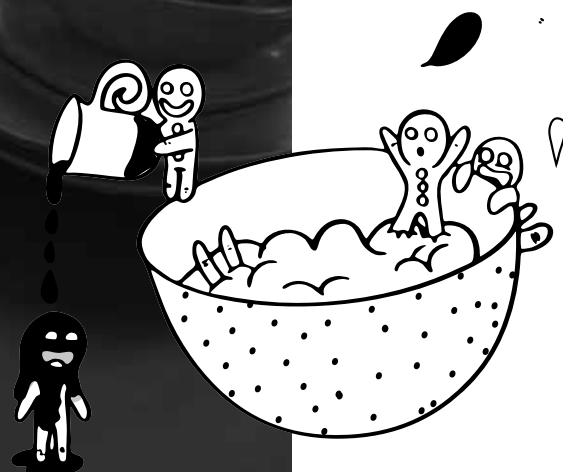

<b>FREGADEROS</b>	<b>24</b>
<b>ACERO INOX</b>	<b>26</b>
<b>FRAGRANITE</b>	<b>66</b>
<b>TECTONITE®</b>	<b>80</b>
<b>CERÁMICOS</b>	<b>88</b>
<b>SOLID SURFACE®</b>	<b>96</b>



# Acero Inoxidable

## Franke, tradición de acero

### 1 BELLEZA ATEMPORAL

Durante más de 100 años, el acero inoxidable ha estado presente en el ADN de la marca Franke. Elegante a la vista, funcional y duradero en su uso, el acero inoxidable sigue siendo una apuesta segura que encaja hasta en los ambientes de cocina más exigentes.

### 2 PROPIEDADES

Franke utiliza acero AISI 304 18/10 producido en Europa, con propiedades tan apreciadas como:

**Resistencia a la corrosión:**

En contacto con el oxígeno del aire, crea de manera natural una capa de protección que le garantiza mayor durabilidad

**Resistencia al calor:**

El acero no funde hasta 1450°C!

**Elástico y Sólido:**

Extensible hasta un 50%, esta propiedad le permite reducir el riesgo de rotura

**Higiénico:**

Superficie inmune a las bacterias y libre de porosidad.

**Reciclable:**

Se puede volver a fundir y a reutilizar.



### 3 ACABADOS SUPERFICIALES

En los fregaderos de la marca Franke destacamos 3 acabados principales:

**Silk- Matt**, Novedad en acabados superficiales, con menor brillo reduce la percepción de las posibles marcas producidas. Además se encuentra alineado con las tendencias del momento y aporta modernidad a las cocinas.

**Estándar** Material más utilizado en el mundo de los fregaderos de acero inoxidable con una apariencia uniforme aporta un estilo atemporal a la cocina.

**Brushed** Acabado unidireccional que aporta una apariencia elegante, ideal para ambientes minimalista.





## Los detalles marcan la diferencia

Gracias a su diseño y sus múltiples posibilidades, las cubetas y fregaderos Franke se adaptan a todos los estilos y tamaños de cocina.

Contamos con infinitas posibilidades de personalización tanto a través del tamaño, color, material y accesorios.

Algunos modelos, incorporan funcionalidades como:



### PUSH KNOB

Máxima comodidad: abra y cierre la válvula con solo presionar un botón, sin necesidad de ensuciarse las manos.



### VÁLVULA INTEGRADA

Su ausencia de grietas gracias a su forma esculpida directamente en el acero del fregadero evita la acumulación de los residuos de los alimentos.



### REBOSADERO PERIMETRAL

Extracción más fácil de la cesta gracias a un diseño más holgado.



### CUBIERTA PREMIUM

La nueva tapa protectora metálica en forma cuadrada, convierte los desagües en imperceptibles, proporcionando un acabado elegante e incrementando la belleza del fregadero.



### FAST-FIX

La instalación más sencilla del mercado, corte debidamente la encimera, inserte la cubeta y presione suavemente en los laterales **¡Perfecto y en menos de 1 minuto!**



# Fragranite

## 1 RESISTENCIA SEDOSA

80% granito natural de gran calidad procedente de Alemania  
20% de resinas acrílicas químicamente inertes que aportan  
robustez y luminosidad a la superficie

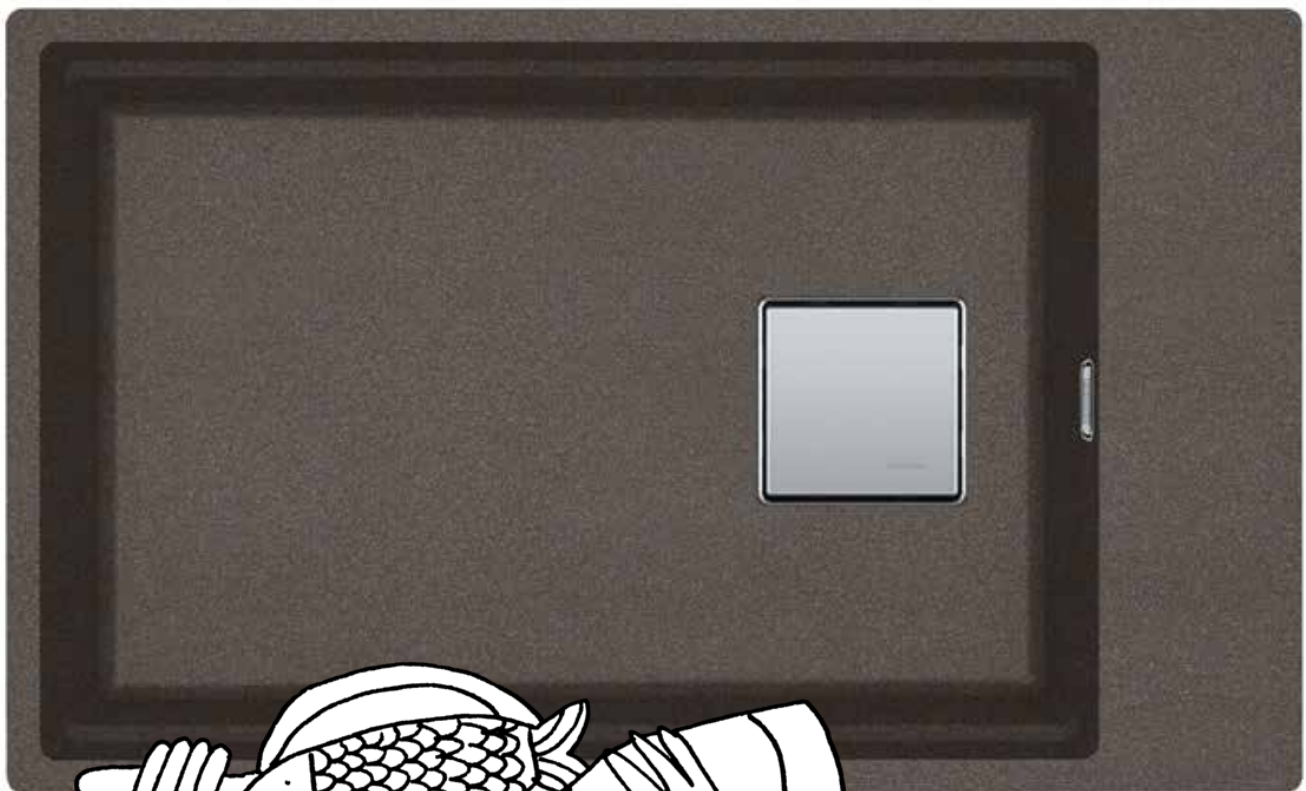





5 AÑOS DE  
**GARANTÍA**

## 2 PROPIEDADES ADMIRABLES



### HECHO PARA TODA LA VIDA

Siempre contigo! Su composición de cuarzo garantiza su durabilidad y larga vida.



### A PRUEBA DE CALOR

Resistente a temperaturas de hasta 280 °C.



### A PRUEBA DE ARAÑAZOS

Resiste hasta los cuchillos más afilados.



### ÚLTIMAS TENDENCIAS

¡Color en la cocina! Una paleta de colores para satisfacer cualquier espacio.



### A PRUEBA DE COLOR

Colores más duraderos gracias a su elevada resistencia a rayos UV.



### A PRUEBA DE IMPACTO

Resistente a impactos y choque térmico.



### A PRUEBA DE GÉRMENES

El tratamiento Sanitized garantiza la mayor protección antibacteriana del mercado. Sus iones de plata reducen las bacterias y aparición de microbios en un 99%.



### A PRUEBA DE MANCHAS

Superficie optimizada que evita depósitos y trazas de suciedad.



COLORES SUPERMETÁLICOS:  
UNA NUEVA TENDENCIA  
APLICADA A LA COCINA



# Tectonite<sup>®</sup>

## 1 LIGEREZA ESCULTURAL

Material resistente de alta tecnología fabricado a partir de SMC (sheet moulding compound), largas fibras de vidrio mezcladas con resina de poliéster que aportan gran resistencia a impactos, con un revestimiento de 3ª generación de PiMC que le aporta color y robustez, así como una textura completamente impermeable.

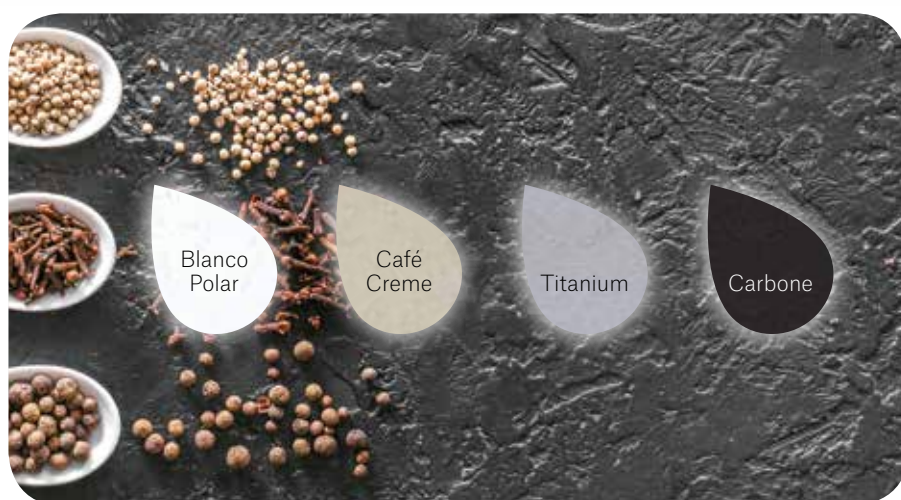

DESCUBRE MÁS EN:

FRANKE.ES/  
TECTONITE

18 — 19

5 AÑOS DE  
**GARANTÍA**

## 2 PROPIEDADES ADMIRABLES



### DUREZA LIVIANA

Siempre contigo!  
Su composición de resina con fibra de vidrio garantiza su durabilidad y larga vida.



### A PRUEBA DE CALOR

Resistente a temperaturas de hasta 300 °C.



### A PRUEBA DE RAYADAS

Resiste arañazos superficiales.



### COLOR SIN MATICES

Tonos más uniformes y puros.



### A PRUEBA DE COLOR

Colores más duraderos gracias a su elevada resistencia a rayos UV.



### A PRUEBA DE IMPACTO

Material liviano y extremadamente resistente a golpes.



### 100 % RECICLABLE

Materiales completamente reutilizables.



### MÁXIMA HIGIENE

Material limpio gracias a su ausencia de grano.





# Fraceram®

## 1 LEYENDA ETERNA

La cerámica es un material muy resistente compuesta por arcilla y recubierta por otros materiales naturales que le aportan dulzura, opacidad y color.



DESCUBRE MÁS EN:

FRANKE.ES/  
FRACERAM

20 — 21

15 AÑOS DE

**GARANTÍA**



## 2 PROPIEDADES ADMIRABLES



### SIEMPRE CONTIGO

Patented Shock-Resistant Ceramic, gracias a su elevada dureza y resistencia a agentes químicos, ofrece máxima durabilidad en el tiempo.



### A PRUEBA DE CALOR

Resistente a elevadas temperaturas y al choque térmico.



### A PRUEBA DE ARAÑAZOS

Resiste hasta los cuchillos más afilados.



### A PRUEBA DE IMPACTO

Material liviano y extremadamente resistente a golpes.



### A PRUEBA DE EROSIÓN

Material limpio gracias a su ausencia de grano.



### MÁXIMA HIGIENE

Resistente a la corrosión y agentes químicos.

# Solid Surface<sup>®</sup>

## 1 SUEÑA, DISEÑA Y CREA FORMAS SIN LIMITACIONES

Franke Solid Surface es un material que se obtiene a partir de resinas acrílicas y minerales naturales.



## COCINA/EXTERIOR/BAÑO



## ACABADOS





DESCUBRE MÁS EN:

FRANKE.ES/  
SOLID-SURFACE

HIGIÉNICO Y  
ANTIBACTERIANO



APTO PARA  
LA COMIDA



RESISTENTE A  
LOS IMPACTOS



NO  
POROSO



PROTECCIÓN A  
LOS RAYOS UV



RESISTENTE  
AL CALOR



COLOR  
DURADERO



FÁCIL  
DE LAVAR



Bianca	Rosso	Cristallo	Fichi	Nero Sella
Latte	Giallo	Caffe	Mandorle	Mercuri
Amaretto	Giallo Luce	Gelso	Lipari	Giove
Grigio	Blu Luce	Uvetta	Eolie	Nettuno
Liquore	Verde Luce	Notte	Sardinia	Venere
Dolcezza	Candido Luce	Albicocca	Elba	Avena
Marrone	Rosa Luce	Caramello	Americano	Marte

# Fregaderos múltiples instalaciones

DESCUBRE MÁS EN:

FRANKE.ES/  
VIDEOS



## ENCASTRE

El sistema más conocido de instalación, donde el fregadero reposa sobre la encimera y se fija con grapas a la misma.



## INTEGRACIÓN A RAS

Los fregaderos de integración ofrecen una solución totalmente lisa de encimera, permitiendo recoger eventuales líquidos sin resalte alguno.



## SOBRE BASTIDOR

La instalación "sobre bastidor" permite elegir la relación del fregadero con la encimera, haciéndolo sobresalir, integrarse o cederle el protagonismo a ésta.



## BAJO ENCIMERA "BMG"

Absolutamente en tendencia, la colocación bajo encimera sigue cobrando adeptos día a día. Nuestro catálogo pone a su disposición una gran cantidad de cubetas y/o fregaderos, en acero inoxidable y también en Fr granite, Tectonite® y Fraceram®.





# Limpieza y Mantenimiento

24 — 25

## ACERO INOXIDABLE



Por naturaleza el acero inoxidable es vulnerable a las marcas de rayado que se van integrando en el fregadero con el paso del tiempo.

### Limpieza diaria



### ¿Qué debo evitar?

- No usar estropajo de lana de acero abrasivos ni detergentes en polvo
- No usar el fregadero como superficie de corte
- Evitar golpes y caídas de objetos que puedan provocar rayadas
- Evitar productos de limpieza que contengan cloro o estén compuestos de lejía, ácido clorhídrico o agentes descalcificadores
- Evitar almacenar productos de limpieza debajo del fregadero

## FRAGANITE



### Limpieza diaria



**Manchas rebeldes:** Producto de limpieza **desengrasante**, jabón lavavajillas, vinagre blanco (mejor para cal) o una solución de lejía suave.

### ¿Qué debo evitar?

- Evitar corta directamente encima del fregadero
- Evitar el contacto de utensilios a alta temperatura, utilizar protector
- Limpieza regular y evitar líquido o polvo abrasivo, desatascadores altamente concentrados o limpiadores para accesorios de grifos y acero

## FRACERAM



### Limpieza diaria



**Manchas metálicas:** Limpiadores que se emplean para encimeras de vitrocerámica o productos para pulir las superficies de automóviles.

## TECTONITE



### Limpieza diaria

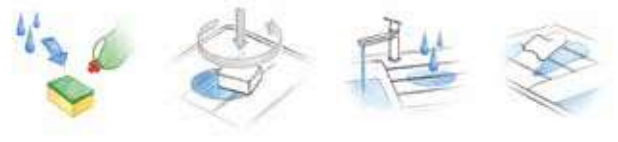

**Manchas rebeldes:** Producto de limpieza **desengrasante**, jabón lavavajillas, vinagre blanco (mejor para cal) o una solución de lejía suave.

**Manchas de agua dura, limpiar en seco** con un paño de cocina limpio y suave después de cada uso.

### ¿Qué debo evitar?

- Evitar el uso de almohadillas de lana de acero, ya que podrían dejar pequeñas partículas que pueden causar manchas de óxido.
- Evitar el contacto de utensilios a alta temperatura, utilizar protector
- Limpieza regular y evitar líquido o polvo abrasivo, desatascadores altamente concentrados o limpiadores para accesorios de grifos y acero

## SOLID SURFACE

### Limpieza diaria

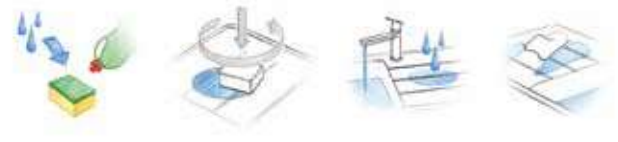

### Limpieza más intensa



**Limpieza a fondo** (recomendable cada 4-5 semanas)

Max. 16 h.



**Cualquier daño producido por golpes, productos químicos o quemaduras puede ser reparado fácilmente por profesionales de Franke Solid Surface.**

DESCUBRE MÁS EN:





# Acero Inoxidable



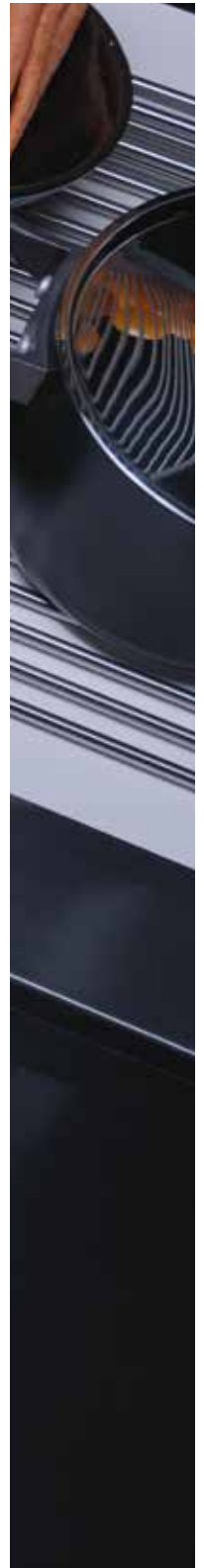

<b>Box Center</b>	<b>30</b>
<b>Crystal</b>	<b>34</b>
<b>Planar Zero</b>	<b>36</b>
<b>Neptune Plus</b>	<b>37</b>
<b>Acquario</b>	<b>38</b>
<b>Maris</b>	<b>39</b>
<b>Smart</b>	<b>40</b>
<b>Onda Line</b>	<b>42</b>
<b>Spark</b>	<b>43</b>
<b>Colibrí</b>	<b>43</b>
<b>Progreso Angular</b>	<b>44</b>
<b>Armonia/Ronda</b>	<b>45</b>

# Índice

## Mueble 45 cm



**SMART 611**

Pág. 40



**COLIBRÍ 611**

Pág. 43



**RAMBLA 610-38**

Pág. 45



**RONDA 610-41**

Pág. 45

## Mueble 50 cm

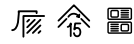

**NEPTUNE PLUS 611**

Pág. 37

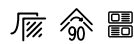

**ONDA LINE 611**

Pág. 42

## Mueble 60 cm



**CRYSTAL LINE 214**

Pág. 35



**PLANAR ZERO 111**

Pág. 36

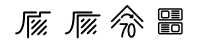

**MARIS MRX 211**

Pág. 39

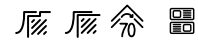

**MARIS MRX 251**

Pág. 39



**SMART 651**

Pág. 40



**SMART 611 LB**

Pág. 41



**SPARK 611 L**

Pág. 43



**ARMONIA 610-52**

Pág. 45

Mueble 80 cm



  
**CRYSTAL LINE 210**  
 Pág. 35



  
**ACQUARIO 610**  
 Pág. 38



  
**SMART 621**  
 Pág. 41



  
**SMART 620**  
 Pág. 41



  
**ONDA LINE 621**  
 Pág. 42



  
**ONDA LINE 620**  
 Pág. 42



  
**COLIBRÍ 620**  
 Pág. 43

Mueble 90 cm



  
**BOX CENTER**  
 Pág. 33



  
**PLANAR ZERO 220 TL**  
 Pág. 36



  
**NEPTUNE PLUS 620**  
 Pág. 37

Mueble 90 x 90 cm



  
**PROGRESSO ANGULAR**  
 Pág. 44





# Box Center



## 8.00 H BUENOS DÍAS

Comienza el día con buen pie en una cocina increíblemente bien equipada y empieza la mañana, con un desayuno recién hecho.

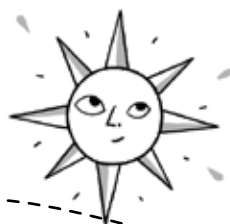

## 14.00 H TÓMATE UN DESCANSO

Si quieres prepararte algo rápido o cocinar una comida completa, tendrás a mano todo lo que necesites.





## 21.00 H ¡QUE APROVECHE!

Hora de volver a la cocina. Lava, corta, mezcla y prepara una cena deliciosa para todos tus sentidos.

## 24.00 H QUE DESCANSE

Disfruta tus veladas como más te apetezca, con la tranquilidad de saber que todo está perfectamente ordenado, limpio y seco.



# Box Center



UN FREGADERO DESARROLLADO PARA SATISFACER  
LAS NECESIDADES DE LOS MEJORES CHEFS A  
TRAVÉS DE UN ESPACIO CONFIGURABLE SEGÚN  
LOS RITMOS DEL DÍA A DÍA.  
CUBETA Y ACCESORIOS JUNTOS!



**GARANTÍA**  
DE POR VIDA



BWX 220-54-27 TL  
Acero Inoxidable  
Accesorios derecha  
FUN **127.0538.259**  
EAN **7612985512275**  
€ **1.339**



BWX 220-54-27 TL  
Acero Inoxidable  
Accesorios izquierda  
FUN **127.0538.260**  
EAN **7612985512282**  
€ **1.339**



**BOX CENTER**

**Fregadero encastre - a ras inox. con zona de preparación de alimentos**

Mueble **90 cm**  
Totales **860 x 510 mm**  
Cubeta **540 x 410 x 200/270 x 480 x 200 mm**  
Encastre **840 x 490 mm**  
Encimera **grosor mínimo de 12 mm**  
Válvula **automática 3 1/2" con cestillo**  
Incluye mando pulsador

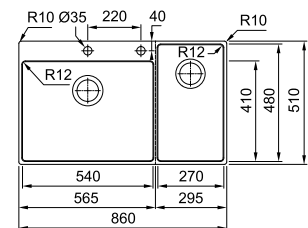

**Accesorios incluidos**

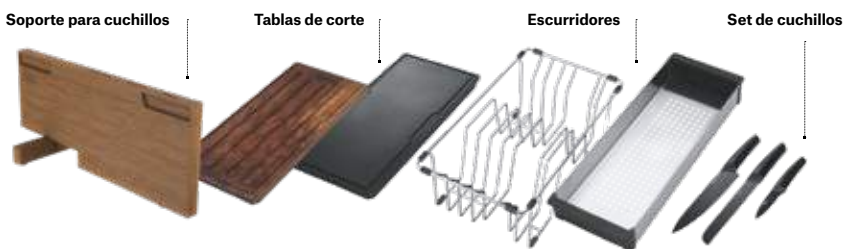

**Accesorios opcionales**



**4**  
**112.0156.211**  
SF2  
Sifón salvaespacio  
€ **22**

**Franke**  
**Recomienda**  
Consultar pág 324



# Crystal



VÁLVULA Y REBOSADERO OCULTOS  
TRAS ELEGANTES PIEZAS DE CRISTAL  
QUE DOTAN AL FREGADERO DE ELEGANCIA.  
EN PERFECTA CONSONANCIA CON EL  
RESTO DE LA COLECCIÓN

## Accesorios opcionales



**1**  
**112.0030.882**  
Roll-Up Mat  
Escurreidor de acero  
inoxidable enrollable  
468 x 420 mm  
**€ 59**



**2**  
**112.0016.488**  
Placa de corte blanca  
PPX PL.868  
230 x 426 mm  
**€ 39**



**3**  
**112.0042.961**  
PL.866  
Escurreidor Planar  
Acero inoxidable 18/10  
230 x 426 mm  
**€ 75**



**4**  
**112.0042.960**  
PL.864  
Cubetilla Planar  
Acero inoxidable 18/10  
425 x 230 x 80 mm  
**€ 95**



**5**  
**112.0156.210**  
SF1  
Sifón salvaespacio

## Accesorios incluidos

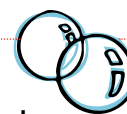

**Franke  
Recomienda**  
Consultar pág 324



**GARANTÍA**  
DE POR VIDA



**CLV 214-D NEGRO**  
Cristal Negro Inox.  
Escurridor Derecha  
FUN **127.0306.386**  
EAN **7612981155650**  
**€ 1.139**



**CLV 214-I NEGRO**  
Cristal Negro Inox.  
Escurridor Izquierda  
FUN **127.0306.387**  
EAN **7612981155667**  
**€ 1.139**



**CLV 210 NEGRO**  
Cristal Negro Inox.  
FUN **127.0306.327**  
EAN **7612981155308**  
**€ 1.029**

**CLV 214-D BLANCO\***  
Cristal Blanco Inox.  
Escurridor Derecha  
FUN **127.0306.411**  
EAN **7612981155575**  
**€ 1.139**

**CLV 214-I BLANCO\***  
Cristal Blanco Inox.  
Escurridor Izquierda  
FUN **127.0306.413**  
EAN **7612981155582**  
**€ 1.139**

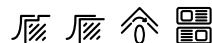

**1 CRYSTAL LINE 214**  
**Fregadero encastre - a ras inox.**

- 2** Mueble **60 cm**  
**3** Totales **1000 x 512 mm**  
Cubeta **470 x 410 x 200 mm**  
**4** Encastre **980 x 492 mm**  
**5** Válvula **automática 3 1/2"**  
Conjunto **desagüe**  
Vidrio **templado**  
Válvula y rebosadero **ocultos**

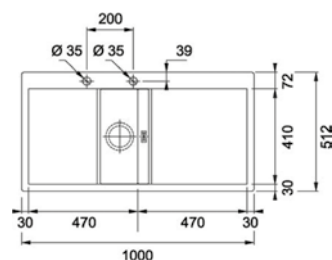

**1 CRYSTAL LINE 210**  
**Fregadero encastre - a ras inox.**

- 2** Mueble **80 cm**  
**3** Totales **780 x 512 mm**  
Cubeta **672 x 410 x 200 mm**  
**4** Encastre **760 x 492 mm**  
**5** Válvula **automática 3 1/2"**  
Conjunto **desagüe**  
Vidrio **templado**  
Válvula y rebosadero **ocultos**

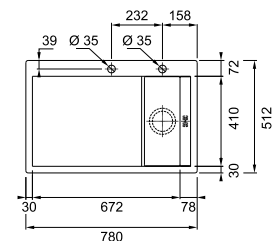

# Planar Zero

**GARANTÍA**  
DE POR VIDA

## Accesorios opcionales



**1**  
**112.0016.487**  
Placa de corte Iroko / PPX  
PL.862 + Hygenia  
400 x 426 mm  
**€ 155**



**2**  
**112.0030.882**  
Roll-Up Mat  
Escurreidor de acero  
inoxidable enrollable  
468 x 420 mm  
**€ 59**



**3**  
**112.0042.960**  
PL.864  
Cubetilla Planar  
Acero inoxidable 18/10  
425 x 230 x 80 mm  
**€ 95**



**4**  
**112.0016.488**  
Placa de corte blanca  
PPX PL.868  
230 x 426 mm  
**€ 39**



**5**  
**112.0042.961**  
PL.866  
Escurreidor planar  
Acero inoxidable 18/10  
230 x 426 mm  
**€ 75**

## Accesorios incluidos



**6**  
**112.0156.210**  
SF1  
Sifón salvaespacio



**7**  
**112.0156.211**  
SF2  
Sifón salvaespacio



**Franke**  
**Recomienda**  
Consultar pág 324



**i** AMPLIA GAMA DE FREGADEROS  
CARACTERIZADA POR SU RADIO  
O, PERFECTO PARA COCINAS CON  
DISEÑOS DE LÍNEAS RECTAS



PPX-220 TL  
Acero Inoxidable  
FUN **127.0198.194**  
EAN **7612980641291**  
**€ 989**



**3** **PLANAR ZERO 220 TL**  
Fregadero encastre - a ras inox.

- 4** Mueble **90 cm**
- 5** Totales **860 x 512 mm**
- 6** Cubeta **380 x 410 x 200 mm**
- 7** Encastre **840 x 492 mm**
- Válvula **3 1/2" automática con cestillo**
- Válvula **3 1/2" con cestillo**
- Conjunto **desagüe**
- Rebosadero **perimetral premium**

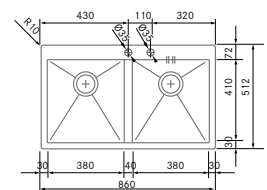

PPX-111  
Acero Inoxidable  
FUN **122.0198.364**  
EAN **7612980642342**  
**€ 1.125**

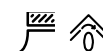

**1** **PLANAR ZERO 111**  
Fregadero bajo encimera inox.

- 2** Mueble **60 cm**
- 3** Totales **980 x 450 mm**
- 4** Cubeta **470 x 410 x 200 mm**
- 5** Bajo encimera **940 x 410 mm**
- Válvula **3 1/2" con cestillo**
- Conjunto **desagüe**
- Rebosadero **perimetral premium**

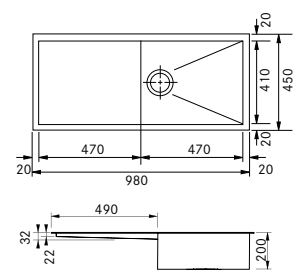

**GARANTÍA**  
DE POR VIDA

## Accesorios opcionales



- 1**  
**112.0199.102**  
Tabla multifunción  
Placa de corte  
doble función  
**€ 45**



- 2**  
**112.0199.112**  
Cubetilla perforada en  
acero inoxidable  
415 x 195 x 74 mm  
**€ 129**



- 3**  
**112.0199.113**  
Seca copas ANX  
Seca copas sintético  
192 x 413 mm  
**€ 49**

## Accesorios incluidos



- 4**  
**112.0156.210**  
SF1  
Sifón salvaespacio



- 5**  
**112.0156.211**  
SF2  
Sifón salvaespacio



**Franke  
Recomienda**  
Consultar pág 324



NPX-611/D  
Acero Inoxidable  
Escruidor Derecha  
FUN **101.0068.368**  
EAN **7612319617102**  
**€ 545**

NPX-611/I  
Acero Inoxidable  
Escruidor Izquierda  
FUN **101.0068.360**  
EAN **7612319617119**  
**€ 545**



- 1** **NEPTUNE PLUS 611**  
**Fregadero encastre inox.**
- 2** Mueble **50 cm**
- 3** Totales **860 x 510 mm**
- 4** Cubeta **340 x 400 x 190 mm**  
Encastre **840 x 490 mm**  
Válvula **3 1/2"**  
Conjunto desagüe **SF1**  
Rebosadero **perimetral premium**

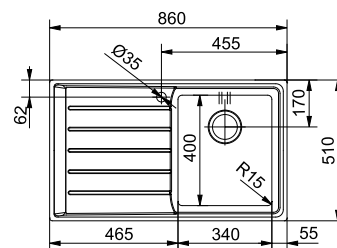

NPX-620\*  
Acero Inoxidable  
FUN **101.0068.373**  
EAN **7612319617126**  
**€ 749**

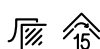

- 1** **NEPTUNE PLUS 620\***  
**Fregadero encastre inox.**
- 2** Mueble **90 cm**
- 3** Totales **860 x 510 mm**
- 4** Cubetas **340 x 400 x 190 mm**
- 5** Encastre **840 x 490 mm**  
Válvula **3 1/2"**  
Conjunto desagüe **SF2**  
Rebosadero **perimetral premium**

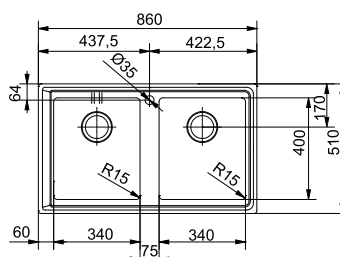

\*Consultar disponibilidad



# Acquario

**GARANTÍA**  
DE POR VIDA

## Accesorios opcionales



**1**  
**112.0030.882**  
Roll-Up Mat  
Escurreidor de acero inoxidable enrollable  
468 x 420 mm  
**€ 59**



**2**  
**112.0199.086**  
Escurreidor AEX  
Escurreidor en acero inoxidable  
406 x 366 x 52 mm  
**€ 115**



**3**  
**112.0199.087**  
Placa corte negra AEX  
Escurreidor y tabla de corte sintética  
426 x 200 mm  
**€ 45**



**4**  
**112.0199.085**  
Cuba AEX  
Cuba en acero inoxidable con tapón  
406 x 366 x 169 mm  
**€ 119**



**5**  
**112.0199.083**  
Cesta AEX  
Cesta de acero inoxidable  
340 x 300 mm  
**€ 45**

## Accesorios incluidos



**6**  
**112.0156.210**  
SF1  
Sifón salvaespacio



**Franke**  
**Recomienda**  
Consultar pág 324

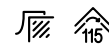

- 1** **ACQUARIO 610**  
Fregadero encastre inox.
- 2** Mueble **80 cm**
- 3** Totales **860 x 510 mm**
- 4** Cubeta **740 x 375 x 220 mm**
- 5** Encastre **840 x 490 mm**
- 6** Válvula **3 1/2" automática**  
Conjunto desagüe **C+RE+SF1**  
Accesorios **Sliding**, todo fluye con total libertad

AEX-610  
Acero Inoxidable  
FUN **101.0198.559**  
EAN **7612980643462**  
**€ 449**

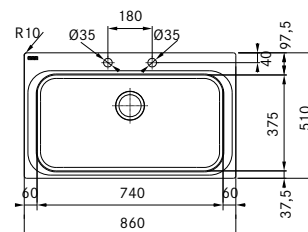

**GARANTÍA**  
DE POR VIDA

## Accesorios opcionales



**1**  
**112.0041.519**  
Cubetilla MRX  
Acero inoxidable  
430 x 180 x 60 mm  
**€ 25**



**2**  
**112.0043.993**  
Cubetilla MRX  
Acero inoxidable  
325 x 175 x 100 mm  
**€ 29**



**3**  
**112.0075.642**  
Roll-Up Mat  
Escurreidor enrollable  
366 x 326 mm  
**€ 45**



**4**  
**112.0193.082**  
Placa de corte  
Sintético  
200 x 336 x 8 mm  
**€ 45**



**Franke  
Recomienda**

Consultar pág 324



MRX 211  
Acero Inoxidable  
FUN **127.0282.420**  
EAN **7612981039561**  
**€ 495**

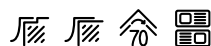

**3** **MARIS MRX 211**  
**4** **Fregadero encastre- a ras inox.**

Mueble **60 cm**  
Totales **1000 x 510 mm**  
Cubeta **435 x 435 x 180 mm**  
Encastre **987 x 497 mm**  
Válvula **automática 3 1/2"**  
Fregadero **reversible**

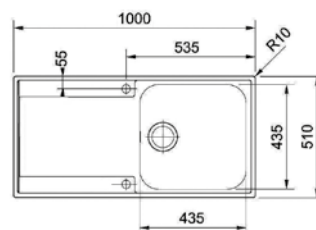

MRX 251  
Acero Inoxidable  
FUN **127.0282.415**  
EAN **7612981039554**  
**€ 535**

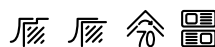

**1** **MARIS MRX 251**  
**2** **Fregadero encastre- a ras inox.**

Mueble **60 cm**  
**3** Totales **1000 x 510 mm**  
**4** Cubetas **435 x 435 x 180 mm**  
Encastre **987 x 497 mm**  
Válvula **automática 3 1/2"**  
Fregadero **reversible**

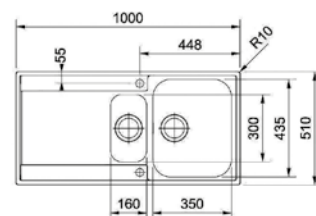

# Smart



FÁCIL INSTALACIÓN GRACIAS AL BURLETE PRE-INSTALADO



SRX 651/D  
Acero Inoxidable  
Escurreidor Derecha  
FUN **101.0356.887**  
EAN **7612981472382**  
€ **265**

SRX 651/I  
Acero Inoxidable  
Escurreidor Izquierda  
FUN **101.0356.888**  
EAN **7612981472399**  
€ **265**



- 1 **SMART 651**  
**Fregadero encastre inox.**
- 2 Mueble **60 cm**
- 3 Totales **1000 x 500 mm**
- 4 Cubetas **340 x 400 x 207 mm**  
y **160 x 300 x 137 mm**  
Encastre **980 x 480 mm**  
Válvula **3 1/2"**  
Sifón **SF2**

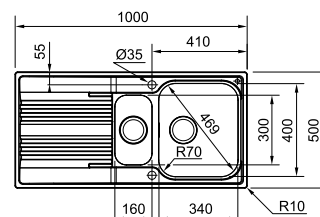

SRX 611/D  
Acero Inoxidable  
Escurreidor Derecha  
FUN **101.0501.768**  
EAN **7612985131179**  
€ **165**

SRX 611/I  
Acero Inoxidable  
Escurreidor Izquierda  
FUN **101.0501.770**  
EAN **7612985131193**  
€ **165**



- 1 **SMART 611**  
**Fregadero encastre inox.**
- 2 Mueble **45 cm**
- 3 Totales **860 x 500 mm**
- 4 Cubeta **340 x 400 x 207 mm**  
Encastre **840 x 480 mm**  
Válvula **3 1/2"**  
Sifón **SF1**

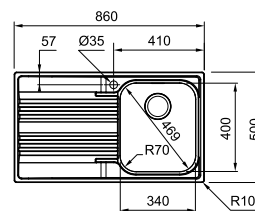

DESCUBRE MÁS EN:

FRANKE.ES/  
SMART

40 — 41

**GARANTÍA**  
DE POR VIDA



SRX 611 LB/D  
Acero Inoxidable  
Escurreidor Derecha  
FUN **101.0501.821**  
EAN **7612985132602**  
**€ 180**



**5 SMART 611 LB**  
**Fregadero encastre inox.**

Mueble **60 cm**  
Totales **860 x 500 mm**  
Cubeta **450 x 400 x 207 mm**  
Encastre **840 x 480 mm**  
Válvula **3 1/2"**  
Sifón **SF1**

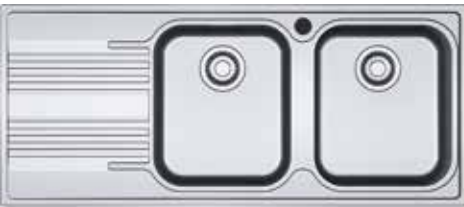
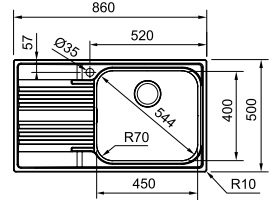

SRX-621/D  
Acero Inoxidable  
Escurreidor Derecha  
FUN **101.0356.895**  
EAN **7612981472450**  
**€ 255**



**1 SMART 621**  
**Fregadero encastre inox.**

**2** Mueble **80 cm**  
**3** Totales **1160 x 500 mm**  
**4** Cubetas **340 x 400 x 207 mm**  
**5** Encastre **1140 x 480 mm**  
Válvula **3 1/2"**  
Sifón **SF2**

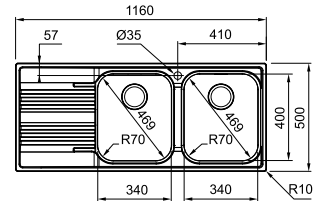

SRX 620  
Acero Inoxidable  
FUN **101.0501.823**  
EAN **7612985132626**  
**€ 190**

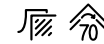

**1 SMART 620**  
**Fregadero encastre inox.**

**2** Mueble **80 cm**  
**3** Totales **860 x 500 mm**  
**4** Cubetas **340 x 400 x 207 mm**  
**5** Encastre **840 x 480 mm**  
Válvula **3 1/2"**  
Sifón **SF2**

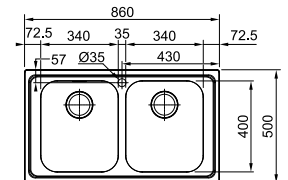

**Accesorios  
opcionales**



**1**  
**112.0040.682**  
Tabla de corte Iroko  
340 x 400 mm  
**€ 49**



**2**  
**112.0199.104**  
Placa corte negra/Bandeja  
inox ANX  
169 x 389 mm  
**€ 115**



**3**  
**112.0049.608**  
Cesta escurridor de acero  
inoxidable  
410 x 347 x 27 mm  
**€ 25**



**4**  
**112.0047.840**  
Cesta escurridor de  
acero inoxidable  
340 x 400 mm  
**€ 25**



**5**  
**112.0199.112**  
Bandeja inoxidable perforada  
415 x 195 x 74 mm  
**€ 129**





# Onda Line

**GARANTÍA**  
DE POR VIDA



OLX-621/D  
Acero Inoxidable  
Escurreidor Derecha  
FUN **101.0280.120**  
EAN **7612318177676**  
**€ 210**



**ONDA LINE 621**  
**Fregadero encastre inox.**

Mueble **80 cm**  
Totales **1160 x 500 mm**  
Cubeta **340 x 400 x 175 mm**  
Encastre **1140 x 480 mm**  
Válvula **3 1/2"**  
Conjunto **desagüe 2B+RE**

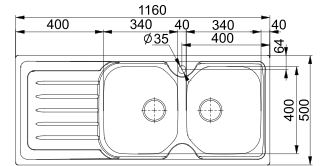

OLX-621/I  
Acero Inoxidable  
Escurreidor Izquierda  
FUN **101.0280.121**  
EAN **7612318177683**  
**€ 210**



OLX-611/D  
Acero Inoxidable  
Escurreidor Derecha  
FUN **101.0155.454**  
EAN **7612318210274**  
**€ 145**



**ONDA LINE 611**  
**Fregadero encastre inox.**

Mueble **50 cm**  
Totales **790 x 500 mm**  
Cubeta **340 x 400 x 175 mm**  
Encastre **770 x 480 mm**  
Válvula **3 1/2"**  
Conjunto **desagüe B+RE**  
Disponible pack de **5 unidades**

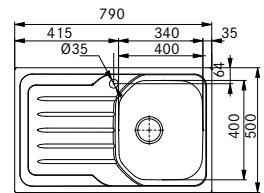

OLX-611/I  
Acero Inoxidable  
Escurreidor Izquierda  
FUN **101.0155.455**  
EAN **7612318208875**  
**€ 145**



OLX-620-79  
Acero Inoxidable  
FUN **101.0280.118**  
EAN **7612981031855**  
**€ 159**

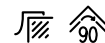

**ONDA LINE 620**  
**Fregadero encastre inox.**

Mueble **80 cm**  
Totales **790 x 500 mm**  
Cubeta **340 x 400 x 175 mm**  
Encastre **770 x 480 mm**  
Válvula **3 1/2"**  
Conjunto **desagüe 2B+RE**  
Disponible pack de **5 unidades**

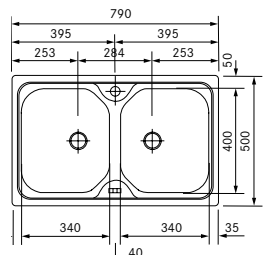

**Franke**  
**Recomienda**  
Consultar pág 324

**GARANTÍA**  
DE POR VIDA



SKX-611L/D  
Acero Inoxidable  
Escurridor Derecha  
FUN **101.0501.827**  
EAN **7612985132657**  
**€ 169**

SKX-611L/I  
Acero Inoxidable  
Escurridor Izquierda  
FUN **101.0501.828**  
EAN **7612985132664**  
**€ 169**



**1 SPARK 611 L**  
**Fregadero encastre inox.**

Mueble **60 cm**  
Totales **1000 x 500 mm**  
Cubeta **450 x 420 x 160 mm**  
Encastre **980 x 480 mm**  
Válvula **3 1/2"**

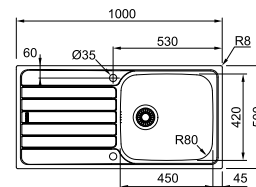

**Accesorios  
opcionales**



**1**  
**112.0271.449**  
Tabla de corte  
multifunción  
**€ 45**



CIX-611/D  
Acero Inoxidable  
Escurridor Derecha  
FUN **101.0155.323**  
EAN **7612318178697**  
**€ 115**

CIX-611/I  
Acero Inoxidable  
Escurridor Izquierda  
FUN **101.0155.327**  
EAN **7612318178703**  
**€ 115**



**COLIBRÍ 611**  
**Fregadero encastre inox.**

Mueble **45 cm**  
Totales **780 x 435 mm**  
Cubeta **340 x 370 x 140 mm**  
Encastre **760 x 415 mm**  
Válvula **2" con tapón**  
Orificio **de grifería**  
Conjunto **desagüe A+RE**  
Disponibile pack de **5 unidades**

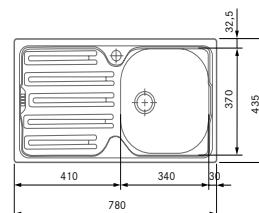

CIX-620  
Acero Inoxidable  
FUN **101.0155.328**  
EAN **7612318178727**  
**€ 155**

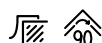

**COLIBRÍ 620**  
**Fregadero encastre inox.**

Mueble **80 cm**  
Totales **780 x 435 mm**  
Cubeta **340 x 370 x 140 mm**  
Encastre **760 x 415 mm**  
Válvula **2" con tapón**  
Conjunto **desagüe 2A+RE**  
Disponibile pack de **5 unidades**

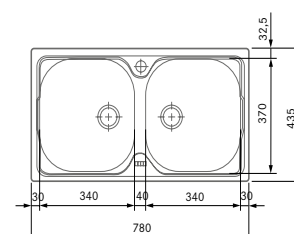

**Franke**  
**Recomienda**  
Consultar pág 324

# Progresso Angular

**GARANTÍA**  
DE POR VIDA

## Accesorios opcionales



- 1**  
112.0156.214  
901.63  
Cesta rectangular  
Acero inoxidable 18/10  
372 x 300 x 125 mm  
€ 29



- 2**  
112.0030.882  
Roll-Up Mat  
Escurridor de acero  
inoxidable enrollable  
468 x 420 mm  
€ 59

## Accesorios incluidos



- 3**  
112.0156.211  
SF2  
Sifón salvaespacio



**Franke**  
**Recomienda**  
Consultar pág 324



PNX-621-E  
Acero Inoxidable  
FUN **101.0155.386**  
EAN **7612318076016**  
€ 499

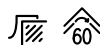

- 1** **PROGRESSO ANGULAR**  
**Fregadero encastre inox.**
- 2** Mueble de soporte angular 90x90 cm  
Totales 830 x 830 x 500 mm  
Cubeta 340 x 400 x 180 mm  
Encastre 810 x 810 x 480 mm  
Válvula 3 1/2"
- 3** Orificio de grifería  
Conjunto desagüe 2B+RE

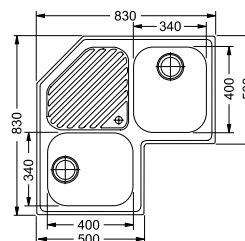

**GARANTÍA**  
DE POR VIDA



PLX-610-52  
Acero Inoxidable  
FUN **101.0534.977**  
EAN **7612985501439**  
**€ 145**



- 1 **ARMONIA 610-52**  
**Fregadero encastre inox.**
- 3
- 4 Mueble **60 cm**  
Totales **600 x 500 mm**  
Cubeta **530 x 390 x 170 mm**  
Encastre **580 x 480 mm**  
**R 20 mm**  
Válvula **3 1/2"**  
Conjunto **desagüe B+RE+SF1**

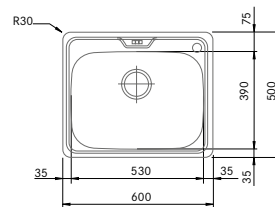

RAX-610-38  
Acero Inoxidable  
FUN **101.0155.336**  
EAN **7612318190873**  
**€ 129**



- 2 **RAMBLA 610-38**  
**Fregadero encastre inox.**
- 3
- 4 Mueble **45 cm**  
Totales **Ø 430 x 180 mm**  
Cubeta **Ø 380 x 180 mm**  
Encastre **Ø 410**  
Válvula **3 1/2"**  
Conjunto **desagüe B+RE**  
Disponible en pack de **5 unidades**

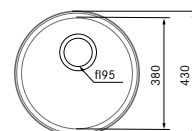

ROX-610-41-N  
Acero Inoxidable  
FUN **101.0155.692**  
EAN **7612318190903**  
**€ 135**



- 2 **RONDA 610-41**  
**Fregadero encastre inox.**
- 3
- 4 Mueble **45 cm**  
Totales **Ø 510 x 180 mm**  
Cubeta **Ø 410 x 180 mm**  
Encastre **Ø 490**  
Válvula **3 1/2"**  
Conjunto **desagüe B+RE**  
Disponible en pack de **5 unidades**  
**sin orificio**

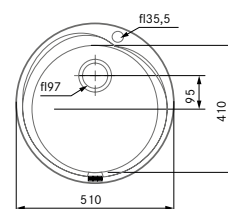

## Accesorios incluidos



- 1 **112.0156.210**  
SF1  
Sifón salvaespacio

## Accesorios opcionales



- 2 **112.0030.882**  
Roll-Up Mat  
Escurridor de acero inoxidable enrollable  
468 x 420 mm  
**€ 59**



- 3 **112.0154.724**  
Placa corte 3025  
Tabla de corte Hygienia-polietileno "Pecklet"  
300 x 250 x 15 mm  
**€ 25**



- 4 **112.0154.725**  
Placa corte 3549  
Tabla de corte Hygienia-polietileno "Pecklet"  
350 x 490 x 15 mm  
**€ 39**





# Cubetas



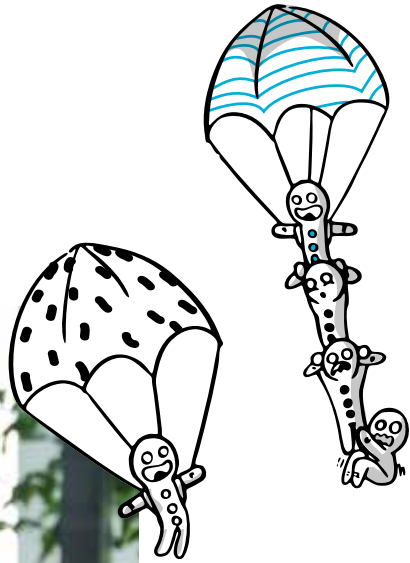

<b>Mythos MYX</b>	<b>50</b>
<b>Planar Zero</b>	<b>52</b>
<b>Box BXX</b>	<b>54</b>
<b>Maris MRX</b>	<b>58</b>
<b>BMG</b>	<b>62</b>
<b>Armonia</b>	<b>65</b>
<b>Quadrant</b>	<b>65</b>



# Índice

## Mueble 20 cm



## Mueble 35 cm

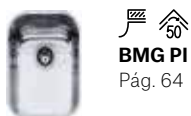

## Mueble 40 cm

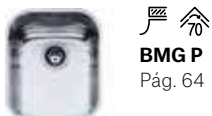

## Mueble 45 cm

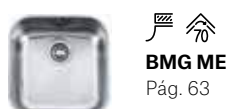
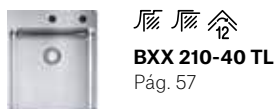
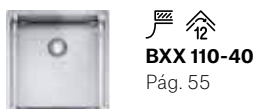

## Mueble 50 cm

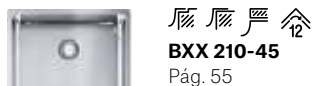
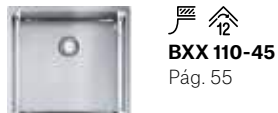

## Mueble 55 cm



Mueble 60 cm



**NEW**   
**MYX 110-50**  
Pág. 51



**NEW**   
**MYX 210-50**  
Pág. 51



**PLANAR ZERO 210-58**  
Pág. 53



**PLANAR ZERO 110-52**  
Pág. 53



**BXX 110-50**  
Pág. 56



**BXX 210-50**  
Pág. 56



**BXX 210-54**  
Pág. 56



**BXX 260-34-16**  
Pág. 57



**BXX 210-50 TL**  
Pág. 57



**MRX 210-50 TL**  
Pág. 59



**MRX 110-50**  
Pág. 60



**MRX 210-50**  
Pág. 60



**MRX 110-55**  
Pág. 61



**MRX 210-55**  
Pág. 61



**BMG MU 2.0**  
Pág. 62



**BMG MU 110-50**  
Pág. 63



**ARMONIA 160**  
Pág. 65

Mueble 80 cm



**NEW**   
**MYX 110-70**  
Pág. 51



**NEW**   
**MYX 210-70**  
Pág. 51



**PLANAR ZERO 210-78 TL**  
Pág. 53



**PLANAR ZERO 110-72**  
Pág. 53



**BXX 110-68**  
Pág. 56



**BXX 210-68**  
Pág. 56



**BXX 220-34-34**  
Pág. 57



**MRX 210-70 TL**  
Pág. 59



**MRX 110-70**  
Pág. 61



**MRX 210-70**  
Pág. 61



**ARMONIA 120**  
Pág. 65

Mueble 90 cm



**MRX 220-40-40**  
Pág. 61



# Mythos MYX



ESCULTURAL CUBETA DE FABRICACIÓN SUIZA CON UNA ELEGANTE CUBIERTA CIRCULAR



MYX 110-45  
Acero Inoxidable  
FUN 122.0601.315  
EAN 7612985770651  
**€ 439**

- NEW**  
- 1 **Mythos MYX 110-45\*  
Cubeta bajo encimera inox**
  - 2 Mueble **55 cm**
  - 3 Totales **490 x 440 mm**
  - 4 Cubeta **450 x 400 x 200 mm**
  - 5 Bajo encimera **450 x 400 mm R25**  
Válvula **automática integrada de 3 1/2"**  
Rebosadero **perimetral premium**

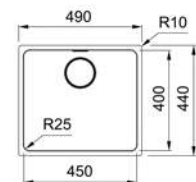

MYX 210-45  
Acero Inoxidable  
FUN 127.0603.543  
EAN 7612985776844  
**€ 509**

- NEW**  
- 1 **Mythos MYX 210-45\*  
Cubeta a ras - encastre inox.**
  - 2 Mueble **55 cm**
  - 3 Totales **462 x 412 mm**
  - 4 Cubeta **450 x 400 x 200 mm R25**
  - 5 Encastre **456 x 406 mm R28**  
A ras **462,4 x 412,4 mm R 31,2**  
Válvula **automática integrada de 3 1/2"**  
Rebosadero **perimetral premium**

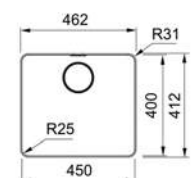

**GARANTÍA**  
DE POR VIDA



MYX 110-50  
Acero Inoxidable  
FUN **122.0601.316**  
EAN **7612985770668**  
€ **459**

- NEW**
- 1 **Mythos MYX 110-50\***  
**Cubeta bajo encimera inox**
  - 2 Mueble **60 cm**
  - 3 Totales **540 x 440 mm**
  - 4 Cubeta **500 x 400 x 200 mm**
  - 5 Bajo encimera **500 x 400 mm R25**
  - 5 Válvula **automática integrada de 3 1/2"**
  - 5 Rebosadero **perimetral premium**

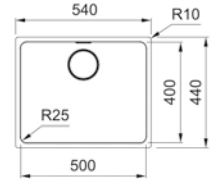

MYX 210-50  
Acero Inoxidable  
FUN **127.0603.544**  
EAN **7612985776851**  
€ **529**

- NEW**
- 1 **Mythos MYX 210-50\***  
**Cubeta a ras - encastre inox.**
  - 2 Mueble **60 cm**
  - 3 Totales **512 x 412 mm**
  - 4 Cubeta **500 x 400 x 200 mm R25**
  - 4 Encastre **506 x 406 mm R28**
  - 5 A ras **512,4 x 412,4 mm R 31,2**
  - 5 Válvula **automática integrada de 3 1/2"**
  - 5 Rebosadero **perimetral premium**

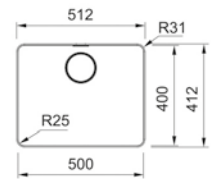

MYX 110-70  
Acero Inoxidable  
FUN **122.0601.280**  
EAN **7612985769761**  
€ **529**

- NEW**
- 1 **Mythos MYX 110-70\***  
**Cubeta bajo encimera inox**
  - 2 Mueble **80 cm**
  - 3 Totales **740 x 440 mm**
  - 4 Cubeta **700 x 400 x 200 mm**
  - 4 Bajo encimera **700 x 400 mm R25**
  - 5 Válvula **automática integrada de 3 1/2"**
  - 5 Rebosadero **perimetral premium**

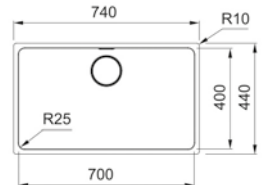

MYX 210-70  
Acero Inoxidable  
FUN **127.0603.546**  
EAN **7612985776875**  
€ **629**

- NEW**
- 1 **Mythos MYX 210-70\***  
**Cubeta a ras - encastre inox.**
  - 2 Mueble **80 cm**
  - 3 Totales **712 x 412 mm**
  - 4 Cubeta **700 x 400 x 200 R25**
  - 4 Encastre **706 x 406 mm R28**
  - 5 A ras **712,4 x 412,4 mm R31,2**
  - 5 Válvula **automática integrada de 3 1/2"**
  - 5 Rebosadero **perimetral premium**

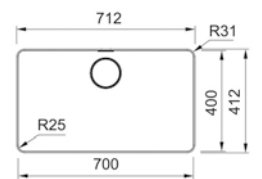

## Accesorios opcionales



1  
**112.0156.210**  
SF1  
Sifón salvaespacio  
€ **13**



2  
**112.0591.081**  
Roll Up Mat  
424 x 252 mm  
€ **55**



3  
**112.0591.082**  
Placa de corte  
412 x 180 x 13 mm  
€ **39**



4  
**112.0599.107**  
Cubetilla  
412 x 180 x 60 mm R25  
€ **45**



5  
**112.0602.288**  
Escurridor móvil  
298 x 412 x 17 mm  
€ **95**



**Franke**  
**Recomienda**  
Consultar pág 324



\*Disponibilidad Julio 2020

# Planar Zero



## Accesorios opcionales



**1**  
**112.0016.487**  
Placa de corte Iroko / PPX  
PL.862 + Hygenia  
400 x 426 mm  
**€ 155**



**2**  
**112.0030.882**  
Roll-Up Mat  
Escurridor de acero  
inoxidable enrollable  
468 x 420 mm  
**€ 59**



**3**  
**112.0016.488**  
Placa de corte blanca  
PPX PL.868  
230 x 426 mm  
**€ 39**



**4**  
**112.0042.961**  
PL.866  
Escurridor planar  
Acero inoxidable 18/10  
230 x 426 mm  
**€ 75**



**5**  
**112.0042.960**  
PL.864  
Cubetilla Planar  
Acero inoxidable 18/10  
425 x 230 x 80 mm  
**€ 95**

## Accesorios incluidos



**6**  
**112.0156.210**  
SF1  
Sifón salvaespacio



**Franke  
Recomienda**  
Consultar pág 324



PPX-210-78 TL  
Acero Inoxidable  
FUN 127.0198.197  
EAN 7612980641314  
€ 699



- 1 **PLANAR ZERO 210-78 TL**  
Fregadero encastre - a ras inox.
- 2
- 3 Mueble **80 cm**  
Totales **780 x 512 mm**
- 4 Cubeta **720 x 410 x 200 mm**  
Encastre **760 x 492 mm**
- 5 Válvula **automática 3 1/2"**  
Conjunto **desagüe**
- 6 Rebosadero **perimetral premium**

**GARANTÍA**  
DE POR VIDA

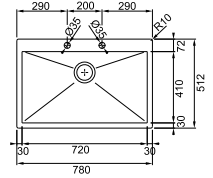

PPX-210-58  
Acero Inoxidable  
FUN 127.0198.245  
EAN 7612980641635  
€ 595



- 1 **PLANAR ZERO 210-58**  
Fregadero encastre - a ras inox.
- 2
- 3 Mueble **60 cm**  
Totales **580 x 470 mm**
- 4 Cubeta **520 x 410 x 200 mm**  
Encastre **560 x 450 mm**
- 5 Válvula **3 1/2" manual**  
Conjunto **desagüe**
- 6 Rebosadero **perimetral premium**

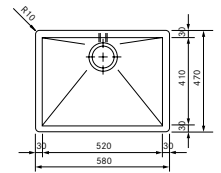

PPX-110-72  
Acero Inoxidable  
FUN 122.0198.208  
EAN 7612980641376  
€ 679

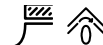

- 1 **PLANAR ZERO 110-72**  
Fregadero bajo encimera inox.
- 2
- 3 Mueble **80 cm**  
Totales **760 x 450 mm**
- 4 Cubeta **720 x 410 x 200 mm**  
Bajo encimera **720 x 410 mm**
- 5 Válvula **3 1/2" manual**  
Conjunto **desagüe**
- 6 Rebosadero **perimetral premium**

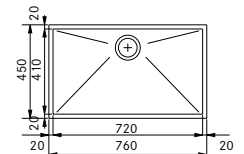

PPX-110-52  
Acero Inoxidable  
FUN 122.0203.471  
EAN 7612980675142  
€ 589

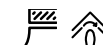

- 1 **PLANAR ZERO 110-52**  
Fregadero bajo encimera inox.
- 2
- 3 Mueble **60 cm**  
Totales **560 x 450 mm**
- 4 Cubeta **520 x 410 x 200 mm**  
Bajo encimera **520 x 410 mm**
- 5 Válvula **3 1/2" manual**  
Conjunto **desagüe**
- 6 Rebosadero **perimetral premium**

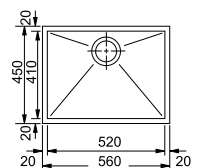



# Box BXX



MÁXIMA VERSATILIDAD, GRACIAS A LOS DISTINTOS TAMAÑOS E INSTALACIONES QUE OFRECE LA CUBETA BOX. CON ACABADO ACERO CEPILLADO

## Accesorios opcionales



**1**  
**112.0394.981**  
Cubetilla de acero inoxidable  
429 x 157 x 54 mm  
**€ 45**



**2**  
**112.0030.882**  
Roll-Up Mat  
Escurreidor de acero inoxidable enrollable  
468 x 420 mm  
**€ 59**



**3**  
**112.0156.210**  
SF1  
Sifón salvaespacio  
**€ 13**



**4**  
**112.0042.961**  
PL.866  
Escurridor planar  
Acero inoxidable 18/10  
230 x 426 mm  
**€ 75**



**5**  
**112.0016.488**  
Placa de corte blanca  
PPX PL.868  
230 x 426 mm  
**€ 39**

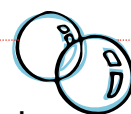

**Franke  
Recomienda**

Consultar pág 324



**GARANTÍA**  
DE POR VIDA



BXX 210-16  
Acero Inoxidable  
FUN **127.0373.627**  
EAN **7612981601485**  
**€ 279**



- 1 **BXX 210-16**  
Cubeta bajo encimera - a ras -  
encastre inox.
- 2
- 3 Mueble **20 cm**  
Totales **200 x 450 mm**
- 4 Cubeta **160 x 410 x 140 mm**  
Encastre **170 x 420 mm**  
**R 0-10 mm**  
A ras **202 x 452 mm**  
**R 14 mm**  
Bajo encimera **160 x 410 mm**  
**R 12 mm**  
Válvula **integrada 3 1/2"**  
Rebosadero **perimetral premium**
- 5

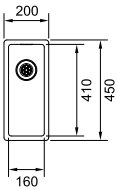

BXX 210-36  
Acero Inoxidable  
FUN **127.0381.327**  
EAN **7612981626686**  
**€ 305**

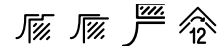

- 1 **BXX 210-36**  
Cubeta bajo encimera - a ras -  
encastre inox.
- 2
- 3 Mueble **40 cm**  
Totales **400 x 450 mm**
- 4 Cubeta **360 x 410 x 200 mm**  
Encastre **370 x 420 mm**  
**R 0-10 mm**  
A ras **402 x 452 mm**  
**R 14 mm**  
Bajo encimera **360 x 410 mm**  
**R 12 mm**  
Válvula **integrada 3 1/2"**  
Rebosadero **perimetral premium**
- 5

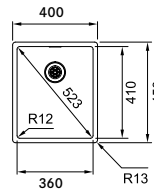

BXX 110-40  
Acero Inoxidable  
FUN **122.0393.781**  
EAN **7612981694555**  
**€ 260**

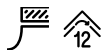

- 1 **BXX 110-40**  
Cubeta bajo encimera inox.
- 2
- 3 Mueble **45 cm**  
Totales **440 x 450 mm**
- 4 Cubeta **400 x 410 x 200 mm**  
Bajo encimera **400 x 410 mm**  
**R 12 mm**  
Válvula **integrada 3 1/2"**  
Rebosadero **perimetral premium**
- 5

BXX 210-40  
Acero Inoxidable  
FUN **127.0381.328**  
EAN **7612981626693**  
**€ 299**

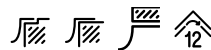

- 1 **BXX 210-40**  
Cubeta bajo encimera - a ras -  
encastre inox.
- 2
- 3 Mueble **45 cm**  
Totales **440 x 450 mm**
- 4 Cubeta **400 x 410 x 200 mm**  
Encastre **410 x 420 mm**  
**R 0-10 mm**  
A ras **442 x 452 mm**  
**R 14 mm**  
Bajo encimera **400 x 410 mm**  
**R 12 mm**  
Válvula **integrada 3 1/2"**  
Rebosadero **perimetral premium**
- 5

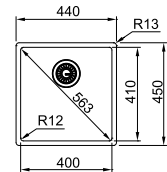

BXX 110-45  
Acero Inoxidable  
FUN **122.0393.807**  
EAN **7612981694623**  
**€ 275**

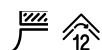

- 1 **BXX 110-45**  
Cubeta bajo encimera inox.
- 2
- 3 Mueble **50 cm**  
Totales **490 x 450 mm**
- 4 Cubeta **450 x 410 x 200 mm**  
Bajo encimera **450 x 410 mm**  
**R 12 mm**  
Válvula **integrada 3 1/2"**  
Rebosadero **perimetral premium**
- 5

BXX 210-45  
Acero Inoxidable  
FUN **127.0373.629**  
EAN **7612981601508**  
**€ 315**

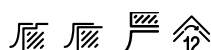

- 1 **BXX 210-45**  
Cubeta bajo encimera - a ras -  
encastre inox.
- 2
- 3 Mueble **50 cm**  
Totales **490 x 450 mm**
- 4 Cubeta **450 x 410 x 200 mm**  
Encastre **460 x 420 mm** **R 0-10 mm**  
A ras **492 x 452 mm** **R 14 mm**  
Bajo encimera **450 x 410 mm**  
**R 12 mm**  
Válvula **integrada 3 1/2"**  
Rebosadero **perimetral premium**
- 5

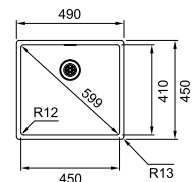

# Box BXX



BXX 110-50  
Acero Inoxidable  
FUN 122.0393.811  
EAN 7612981694647  
**€ 285**

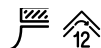

- 1 **BXX 110-50**  
Cubeta bajo encimera inox.
- 2 Mueble **60 cm**
- 3 Totales **540 x 450 mm**  
Cubeta **500 x 410 x 200 mm**
- 4 Bajo encimera **500 x 410 mm**  
**R 12 mm**
- 5 Válvula **integrada 3 1/2"**  
Rebosadero **perimetral premium**



BXX 210-50  
Acero Inoxidable  
FUN 127.0381.510  
EAN 7612981627157  
**€ 329**

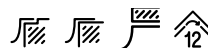

- 1 **BXX 210-50**  
Cubeta bajo encimera - a ras -  
encastre inox.
- 2 Mueble **60 cm**
- 3 Totales **540 x 450 mm**  
Cubeta **500 x 410 x 200 mm**
- 4 Encastre **510 x 420 mm**  
**R 0-10 mm**  
A ras **542 x 452 mm**  
**R 14 mm**  
Bajo encimera **500 x 410 mm**  
**R 12 mm**  
Válvula **integrada 3 1/2"**  
Conjunto **desagüe**  
Rebosadero **perimetral premium**

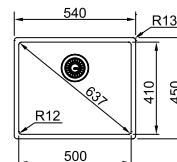

BXX 110-68  
Acero Inoxidable  
FUN 122.0393.818  
EAN 7612981694678  
**€ 379**

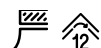

- 1 **BXX 110-68**  
Cubeta bajo encimera inox.
- 2 Mueble **80 cm**
- 3 Totales **725 x 450 mm**  
Cubeta **685 x 410 x 200 mm**
- 4 Bajo encimera **685 x 410 mm**  
**R 12 mm**
- 5 Válvula **integrada 3 1/2"**  
Rebosadero **perimetral premium**

BXX 210-54  
Acero Inoxidable  
FUN 127.0372.644  
EAN 7612981596750  
**€ 359**



- 1 **BXX 210-54**  
Cubeta bajo encimera - a ras -  
encastre inox.
- 2 Mueble **60 cm**
- 3 Totales **580 x 450 mm**  
Cubeta **540 x 410 x 200 mm**
- 4 Encastre **550 x 420 mm R 0-10 mm**  
A ras **582 x 452 mm R 14 mm**  
Bajo encimera **540 x 410 mm R 12 mm**  
Válvula **integrada 3 1/2"**  
Conjunto **desagüe**  
Rebosadero **perimetral premium**

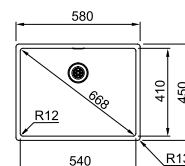

BXX 210-68  
Acero Inoxidable  
FUN 127.0381.329  
EAN 7612981626709  
**€ 425**

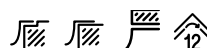

- 1 **BXX 210-68**  
Cubeta bajo encimera - a ras -  
encastre inox.
- 2 Mueble **80 cm**
- 3 Totales **725 x 450 mm**  
Cubeta **685 x 410 x 200 mm**
- 4 Encastre **695 x 420 R 0-10 mm**  
A ras **727 x 452 mm R 14 mm**  
Bajo encimera **685 x 410 mm R 12 mm**  
Válvula **integrada 3 1/2"**  
Conjunto **desagüe**  
Rebosadero **perimetral premium**

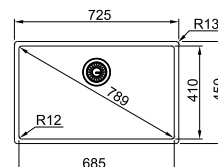

**Franke**  
Recomienda  
Consultar pág 324



**GARANTÍA**  
DE POR VIDA

BXX 210-40 TL  
Acero Inoxidable  
FUN 127.0372.634  
EAN 7612981596736  
**€ 549**



- 1 **BXX 210-40 TL**  
**Cubeta a ras - encastre inox.**
- 2 Mueble **45 cm**
- 3 Totales **430 x 510 mm**  
Cubeta **400 x 410 x 200 mm**
- 4 Encastre **410 x 490 mm**  
**R 0-10 mm**  
A ras **432 x 512 mm**  
**R 12 mm**
- 5 Válvula **automática integrada 3 ½"**  
Rebosadero **perimetral premium**

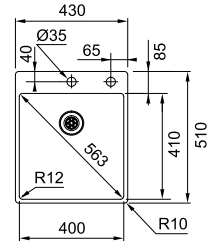

BXX 210-50 TL  
Acero Inoxidable  
FUN 127.0382.364  
EAN 7612981630416  
**€ 595**



reddot award 2015  
winner



- 1 **BXX 210-50 TL**  
**Cubeta a ras - encastre inox.**
- 2 Mueble **60 cm**
- 3 Totales **530 x 510 mm**  
Cubeta **500 x 410 x 200 mm**
- 4 Encastre **510 x 490 mm**  
**R 0-10 mm**  
A ras **532 x 512 mm**  
**R 12 mm**
- 5 Válvula **automática integrada 3 ½"**  
Rebosadero **perimetral premium**

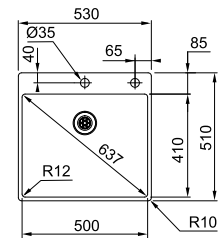

BXX 260-34-16  
Acero Inoxidable  
FUN 127.0373.630  
EAN 7612981601614  
**€ 615**



reddot award 2015  
winner

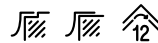

- 1 **BXX 260-34-16**  
**Cubeta a ras - encastre inox.**
- 2 Mueble **60 cm**
- 3 Totales **560 x 450 mm**  
Cubetas **340 x 410 x 200 mm** y  
**160 x 410 x 140 mm**
- 4 Encastre **530 x 420 mm**  
**R 0-10 mm**  
A ras **562 x 452 mm**  
**R 14 mm**  
Bajo encimera **520 x 410 mm**  
**R 12 mm**
- 5 Válvulas **2 integradas 3 ½"**  
Rebosaderos **2 perimetrales premium**

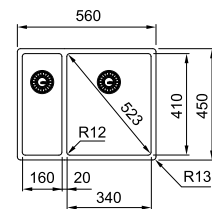

BXX 220-34-34  
Acero Inoxidable  
FUN 127.0373.651  
EAN 7612981601621  
**€ 649**



- 1 **BXX 220-34-34**  
**Cubeta a ras - encastre inox.**
- 2 Mueble **80 cm**
- 3 Totales **740 x 450 mm**  
Cubetas **340 x 410 x 200 mm**
- 4 Encastre **710 x 420 mm**  
**R 0-10 mm**  
A ras **742 x 452 mm**  
**R 14 mm**  
Bajo encimera **700 x 410 mm**  
**R 12 mm**
- 5 Válvulas **2 integradas 3 ½"**  
Rebosaderos **2 perimetrales premium**

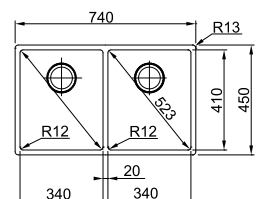



# Maris MRX

1

EL ACABADO MATE (SILK MATT) APORTA ELEGANCIA Y DISTINCIÓN EN CUALQUIER COCINA.



2

CUBETA MINIMALISTA QUE SE ADAPTA A TODAS LAS COCINAS



3

EL SISTEMA FAST-FIX PERMITE UNA INSTALACIÓN RÁPIDA Y SIN COMPLICACIONES



4

SWISS MADE



**GARANTÍA**  
DE POR VIDA



MRX 210-40 TL  
Acero Inoxidable  
FUN 127.0529.807  
EAN 7612985476539  
**€ 269**

- 1 **MRX 210-40 TL**  
**Cubeta a ras - encastre inox.**
- 2 Mueble **45 cm**
- 3 Totales **430 x 510 mm**
- 4 Cubeta **400 x 400 x 180 mm**  
Encastre **400 x 490 mm**  
**R 0-10 mm**  
A ras **432 x 512 mm**  
**R 10 mm**  
Válvula **premium 3 1/2"**  
Rebosadero **perimetral premium**  
Sistema de montaje **fast-fix**  
**Con orificio grifo centrado**

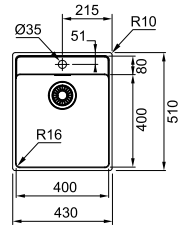

MRX 210-50 TL  
Acero Inoxidable  
FUN 127.0529.810  
EAN 7612985476553  
**€ 289**

- 1 **MRX 210-50 TL**  
**Cubeta a ras - encastre inox.**
- 2 Mueble **60 cm**
- 3 Totales **530 x 510 mm**
- 4 Cubeta **500 x 400 x 180 mm**  
Encastre **500 x 490 mm**  
**R 0-10 mm**  
A ras **532 x 512 mm**  
**R 10 mm**  
Válvula **premium 3 1/2"**  
Rebosadero **perimetral premium**  
Sistema de montaje **fast-fix**  
**Con orificio grifo centrado**

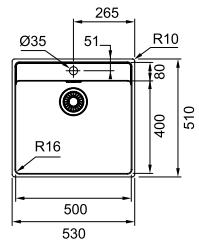

MRX 210-70 TL  
Acero Inoxidable  
FUN 127.0529.812  
EAN 7612985476577  
**€ 385**

- 1 **MRX 210-70 TL**  
**Cubeta a ras - encastre inox.**
- 2 Mueble **80 cm**
- 3 Totales **730 x 510 mm**
- 4 Cubeta **700 x 400 x 180 mm**  
Encastre **700 x 490 mm**  
**R 0-10 mm**  
A ras **732 x 512 mm**  
**R 10 mm**  
Válvula **premium 3 1/2"**  
Rebosadero **perimetral premium**  
Sistema de montaje **fast-fix**  
**Con orificio grifo centrado**

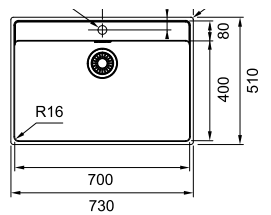

**Accesorios  
opcionales**



- 1 **112.0030.882**  
Roll-Up Mat  
Escruidor de acero  
inoxidable enrollable  
468 x 420 mm  
**€ 59**



- 2 **112.0520.497**  
Cubetilla MRX  
Cubetilla de acero  
inoxidable  
180 x 431 x 60 mm  
**€ 75**



- 3 **112.0188.651**  
Escruidor móvil  
342 x 430 x 22 mm  
**€ 79**



- 4 **112.0530.071**  
Placa de corte  
BK MRX NTL  
200 x 440 x 16 mm  
**€ 25**



**Franke  
Recomienda**  
Consultar pág 324

# Maris MRX



MRX 110-40  
Acero Inoxidable  
FUN **122.0529.310**  
EAN **7612985474979**  
**€ 189**

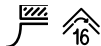

- 1 **MRX 110-40**  
Cubeta bajo encimera inox.
- 2 Mueble **50 cm**
- 3 Totales **440 x 440 mm**  
Cubeta **400 x 400 x 180 mm**  
Bajo encimera **400 x 400 mm**  
**R 16 mm**  
Válvula **premium 3 1/2"**  
Rebosadero **perimetral premium**



MRX 210-40  
Acero Inoxidable  
FUN **127.0529.805**  
EAN **7612985476522**  
**€ 225**



- 1 **MRX 210-40**  
Cubeta bajo encimera - a ras - encastre inox.
- 2 Mueble **50 cm**  
Totales **440 x 440 mm**
- 3 Cubeta **400 x 400 x 180 mm**  
Encastre **410 x 410 mm R 0-10 mm**  
A ras **442 x 442 mm R 10 mm**  
Válvula **premium 3 1/2"**  
Rebosadero **perimetral premium**  
Sistema de montaje **fast-fix**

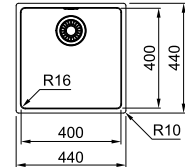

MRX 110-45  
Acero Inoxidable  
FUN **122.0564.242**  
EAN **7612985632201**  
**€ 205**

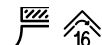

- 1 **MRX 110-45**  
Cubeta bajo encimera inox.
- 2 Mueble **50 cm**
- 3 Totales **490 x 440 mm**  
Cubeta **450 x 400 x 180 mm**  
Bajo encimera **450 x 400 mm**  
**R 16 mm**  
Válvula **premium 3 1/2"**  
Rebosadero **perimetral premium**



MRX 210-45  
Acero Inoxidable  
FUN **127.0564.243**  
EAN **7612985632218**  
**€ 239**



- 1 **MRX 210-45**  
Cubeta bajo encimera - a ras - encastre inox.
- 2 Mueble **50 cm**  
Totales **490 x 440 mm**
- 3 Cubeta **450 x 400 x 180 mm**  
Encastre **460 x 460 mm R 0-10 mm**  
A ras **492 x 442 mm R 10 mm**  
Válvula **premium 3 1/2"**  
Rebosadero **perimetral premium**  
Sistema de montaje **fast-fix**

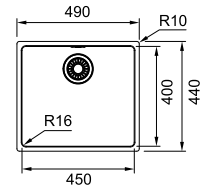

MRX 110-50  
Acero Inoxidable  
FUN **122.0529.423**  
EAN **7612985475402**  
**€ 215**

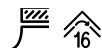

- 1 **MRX 110-50**  
Cubeta bajo encimera inox.
- 2 Mueble **60 cm**
- 3 Totales **540 x 440 mm**  
Cubeta **500 x 400 x 180 mm**  
Bajo encimera **500 x 400 mm**  
**R 16 mm**  
Válvula **premium 3 1/2"**  
Rebosadero **perimetral premium**



MRX 210-50  
Acero Inoxidable  
FUN **127.0529.809**  
EAN **7612985476546**  
**€ 255**



- 1 **MRX 210-50**  
Cubeta bajo encimera - a ras - encastre inox.
- 2 Mueble **60 cm**  
Totales **540 x 440 mm**
- 3 Cubeta **500 x 400 x 180 mm**  
Encastre **510 x 410 R 0-10 mm**  
A ras **542 x 442 R 10 mm**  
Válvula **premium 3 1/2"**  
Rebosadero **perimetral premium**  
Sistema de montaje **fast-fix**

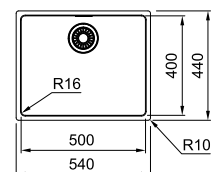

## Accesorios opcionales



- 1 **112.0030.882**  
Roll-Up Mat  
Escruidor de acero inoxidable enrollable  
468 x 420 mm  
**€ 59**



- 2 **112.0057.850**  
Cubetilla de acero inoxidable  
172 x 412 mm R25  
**€ 39**



- 3 **112.0188.651**  
Escruidor móvil  
342 x 430 x 22 mm  
**€ 79**



- 4 **112.0530.071**  
Placa de corte BK MRX NTL  
200 x 440 x 16 mm  
**€ 25**

**GARANTÍA**  
DE POR VIDA



MRX 110-55  
Acero Inoxidable  
FUN 122.0564.244  
EAN 7612985632225  
**€ 229**

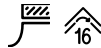

- 1 **MRX 110-55**  
Cubeta bajo encimera inox.
- 2 Mueble **60 cm**
- 3 Totales **590 x 440 mm**
- 4 Cubeta **550 x 400 x 180 mm**  
Bajo encimera **550 x 400 mm**  
**R 16 mm**  
Válvula **premium 3 ½"**  
Rebosadero **perimetral premium**

MRX 210-55  
Acero Inoxidable  
FUN 127.0564.245  
EAN 7612985632232  
**€ 269**



- 1 **MRX 210-55**  
Cubeta bajo encimera - a ras - encastre inox.
- 2 Mueble **60 cm**
- 3 Totales **590 x 440 mm**
- 4 Cubeta **550 x 400 x 180 mm**  
Encastre **560 x 410 R 0-10 mm**  
A ras **592 x 442 R 10 mm**  
Válvula **premium 3 ½"**  
Rebosadero **perimetral premium**  
Sistema de montaje **fast-fix**

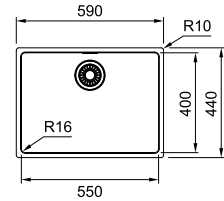

MRX 110-70  
Acero Inoxidable  
FUN 122.0529.427  
EAN 7612985475419  
**€ 309**

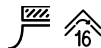

- 1 **MRX 110-70**  
Cubeta bajo encimera inox.
- 2 Mueble **80 cm**
- 3 Totales **740 x 440 mm**
- 4 Cubeta **700 x 400 x 180 mm**  
Bajo encimera **700 x 400 mm**  
**R 16 mm**  
Válvula **premium 3 ½"**  
Rebosadero **perimetral premium**

MRX 210-70  
Acero Inoxidable  
FUN 127.0529.811  
EAN 7612985476560  
**€ 379**



- 1 **MRX 210-70**  
Cubeta bajo encimera - a ras - encastre inox.
- 2 Mueble **80 cm**
- 3 Totales **740 x 440 mm**
- 4 Cubeta **700 x 400 x 180 mm**  
Encastre **710 x 410 mm R 0-10 mm**  
A ras **742 x 442 mm R 10 mm**  
Válvula **premium 3 ½"**  
Rebosadero **perimetral premium**  
Sistema de montaje **fast-fix**

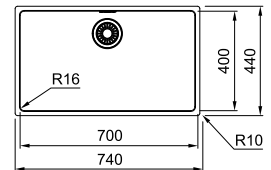

MRX 220-40-40  
Acero Inoxidable  
FUN 127.0531.914  
EAN 7612985485708  
**€ 635**



- 1 **MRX 220-40-40**  
Cubeta bajo encimera - a ras - encastre inox.
- 2 Mueble **90 cm**
- 3 Totales **861 x 436 mm**
- 4 Cubetas **400 x 400 x 180 mm**  
Encastre **841 x 416 mm**  
A ras **863 x 438 mm R 10 mm**  
Bajo encimera **825 x 400 mm**  
**R 16 mm**  
Válvula **premium 3 ½"**  
Rebosadero **perimetral premium**

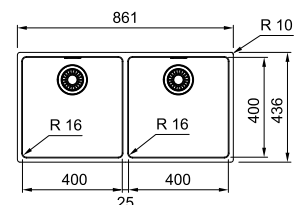

**Franke**  
**Recomienda**

Consultar pág 324





# Cubetas BMG



**CUBETA MU 2.0**  
Acero Inoxidable  
FUN **127.0529.816**  
EAN **7612985476706**  
**€ 149**



Nuevo sistema de fijación a encimera

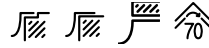

- 1 **BMG MU 2.0**  
Cubeta bajo encimera - a ras -  
encastre inox.
- 2
- 3 Mueble **60 cm**  
Totales **530 x 430 mm**
- 4 Cubeta **500 x 400 x 180 mm**  
**R 70 mm**
- 5 Encastre **510 x 410 R 70 mm**
- 6 Válvula **integrada 3½"**  
Rebosadero **perimetral premium**
- 7
- 8

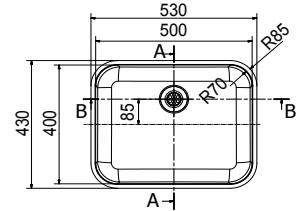

**CUBETA MU PLUS**  
Acero Inoxidable  
FUN **122.0375.818**  
EAN **7612981609764**  
**€ 135**

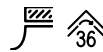

- 1 **BMG MU PLUS**  
Cubeta bajo encimera inox.
- 2
- 3 Mueble **55 cm**  
Totales **510 x 430 mm**
- 4 Cubeta **480 x 400 x 190 mm**  
**R 36 mm**
- 5 Válvula **3½"**  
Rebosadero **perimetral premium**
- 6 Disponible en pack de **5 unidades**
- 7
- 8

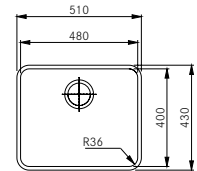

## Accesorios opcionales



1  
**112.0199.104**  
Placa corte negra/Bandeja  
inox ANX  
169 x 389 mm  
**€ 115**



2  
**112.0199.112**  
Cubetilla ANX  
Cubetilla perforada en  
acero inoxidable  
415 x 195 x 74 mm  
**€ 129**



3  
**112.0199.113**  
Seca copas ANX  
Seca copas sintético  
192 x 413 mm  
**€ 49**



4  
**112.0030.882**  
Roll-Up Mat  
Escruidor de acero  
inoxidable enrollable  
468 x 420 mm  
**€ 59**



5  
**112.0156.214**  
901.63  
Cesta rectangular  
Acero inoxidable 18/10  
372 x 300 x 125 mm  
**€ 29**



6  
**112.0441.856**  
Conjunto fijación BMG  
4 grapas, 4 tornillos y  
4 tacos metálicos  
**€ 12**



7  
**112.0156.210**  
SF1  
Sifón salvaespacio  
**€ 13**



8  
**112.0047.840**  
Cesta escurridor de  
acero inoxidable  
340 x 400 mm  
**€ 25**



9  
**112.0156.167**  
Válvula "C"  
Válvula automática  
**€ 44**



10  
**112.0156.216**  
901.26/1  
Cubetilla de acero  
inoxidable 18/10  
314 x 176 mm  
**€ 25**

Instalación de cubetas:

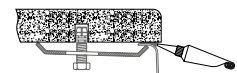

Según plantilla incluida en  
embalaje.

**GARANTÍA**  
DE POR VIDA



CUBETA MU 110.50  
Acero Inoxidable  
FUN 122.0529.814  
EAN 7612985476584  
€ 125

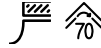

- 1 **BMG MU 110-50**  
Cubeta bajo encimera inox.
- 2 Mueble **60 cm**
- 3 Totales **530 x 430 mm**
- 4 Cubeta **500 x 400 x 180 mm**  
**R 70 mm**
- 5 Válvula **3 1/2"**
- 6 Conjunto **rebosadero premium**
- 7 Conjunto fijación **BMG**
- 8 Disponible en pack de **5 unidades**
- 9

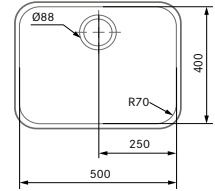

CUBETA I  
Acero Inoxidable  
FUN 122.0155.407  
EAN 7612318077488  
€ 110

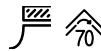

- 1 **BMG I**  
Cubeta bajo encimera inox.
- 2 Mueble **50 cm**
- 3 Totales **480 x 430 mm**
- 4 Cubeta **450 x 400 x 190 mm**
- 5 Válvula **3 1/2"**
- 6 Conjunto **desagüe B+RE**
- 7 Conjunto fijación **BMG**
- 8 Disponible en pack de **5 unidades**
- 9

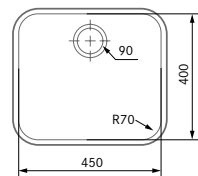

CUBETA ME  
Acero Inoxidable  
FUN 122.0155.425  
EAN 7612318169145  
€ 108

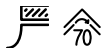

- 1 **BMG ME**  
Cubeta bajo encimera inox.
- 2 Mueble **45 cm**
- 3 Totales **440 x 440 mm**
- 4 Cubeta **400 x 400 x 190 mm**
- 5 Válvula **3 1/2"**
- 6 Conjunto **desagüe B+RE**
- 7 Conjunto fijación **BMG**
- 8 Disponible en pack de **5 unidades**
- 9

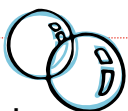
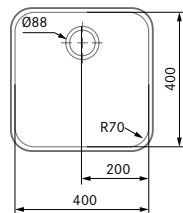

**Franke**  
**Recomienda**  
Consultar pág 324



# Cubetas BMG

**GARANTÍA**  
DE POR VIDA



CUBETA P  
Acero Inoxidable  
FUN 122.0155.415  
EAN 7612318077495  
€ 119

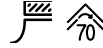

- 1 **BMG P**
- 2 **Cubeta bajo encimera inox.**
- 3 Mueble **40 cm**
- 4 Totales **370 x 430 mm**
- 5 Cubeta **340 x 400 x 180 mm**
- 6 Válvula **3 1/2"**
- 7 Conjunto **desagüe B+RE**
- 8 Conjunto fijación **BMG**
- 9 Disponible en pack de **5 unidades**

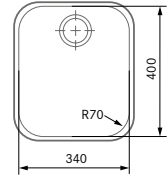

CUBETA PI  
Acero Inoxidable  
FUN 122.0155.416  
EAN 7612318077501  
€ 118

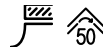

- 4 **BMG PI**
- 5 **Cubeta bajo encimera inox.**
- 6 Mueble **35 cm**
- 7 Totales **330 x 370 mm**
- 8 Cubeta **300 x 340 x 180 mm**
- 9 Válvula **3 1/2"**
- Conjunto **desagüe B+RE**
- Conjunto fijación **BMG**
- Disponible en pack de **5 unidades**

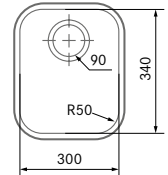

**Franke**  
**Recomienda**  
Consultar pág 324



Instalación de cubetas:

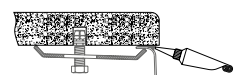

Según plantilla incluida en embalaje.

**GARANTÍA**  
DE POR VIDA



AMX-120  
Acero Inoxidable  
FUN 122.0021.446  
EAN 7612319198335  
€ 379

  
1 **ARMONIA 120**  
Block bajo encimera inox.

Mueble 80 cm  
Totales 765 x 450 mm  
Cubetas 340 x 400 x 190 mm  
Bajo encimera ver plantilla\*  
Válvula 3 1/2"  
Conjunto desagüe 2B+RE+SF2

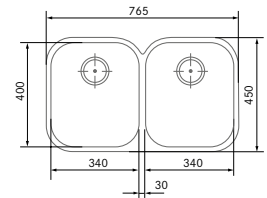

\* Las plantillas de corte están disponibles en la página web [www.franke.es](http://www.franke.es)



AMX-160  
Acero Inoxidable  
FUN 122.0021.448  
EAN 7612319198359  
€ 445

  
1 **ARMONIA 160**  
Block bajo encimera inox.

Mueble 60 cm  
Totales 580 x 450 mm  
Cubetas 340 x 400 x 190 mm y 165 x 306 x 130 mm  
Válvula 3 1/2"  
Conjunto desagüe 2B+RE+SF2

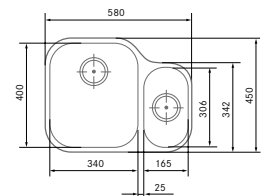

QAX-210  
Acero Inoxidable  
FUN 127.0363.290  
EAN 7612981544676  
€ 135

  
1 **QUADRANT 210**  
Block bajo encimera - a ras -  
encastre inox.

Mueble 50 cm  
Totales 445 x 415 mm  
Cubeta 400 x 370 x 170 mm  
Encastre 415 x 385 R 85 mm  
Válvula 3 1/2"  
Conjunto desagüe B+RE  
Ideal para encimeras laminadas

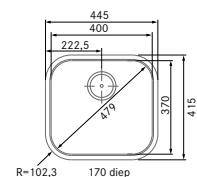

## Accesorios incluidos



1  
112.0156.210  
SF1  
Sifón salvaespacio



**Franke**  
**Recomienda**  
Consultar pág 324



# Fragranite





<b>Fresno</b>	<b>70</b>
<b>Mythos Cobre</b>	<b>71</b>
<b>Kubus 2 Super metálicos</b>	<b>72</b>
<b>Kubus 2</b>	<b>73</b>
<b>Kubus</b>	<b>74</b>
<b>Maris</b>	<b>76</b>
<b>Urban</b>	<b>78</b>

# Índice

## Mueble 20 cm



## Mueble 40 cm



## Mueble 45 cm

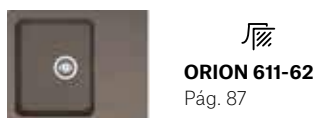
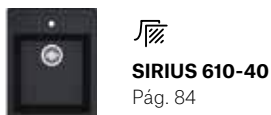
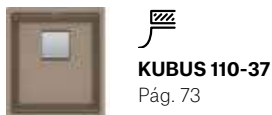

## Mueble 50 cm



## Mueble 60 cm

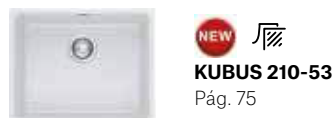
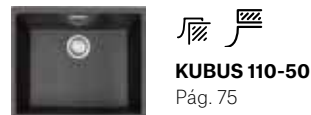
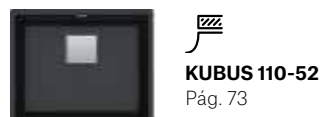
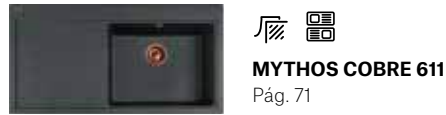

## Mueble 60 cm

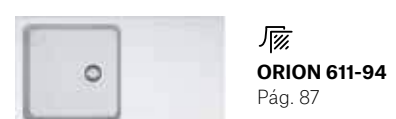
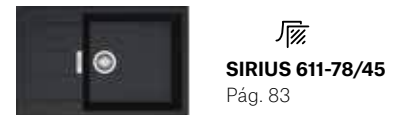

Mueble 80 cm

Mueble 90 cm



**MYTHOS 611**  
Pág. 91



**KUBUS 110-62**  
Pág. 73



**FRESNO FSG 211-86**  
Pág. 70



**MYTHOS 610-58**  
Pág. 91



**KUBUS 120**  
Pág. 73



**KUBUS 110-70**  
Pág. 75



**KUBUS 160**  
Pág. 93



**MARIS 620**  
Pág. 77



**URBAN 620-86**  
Pág. 79



**KUBUS 110-50**  
Pág. 93



**URBAN 610-78**  
Pág. 78



**BELFAST 710**  
Pág. 95



**SIRIUS 620**  
Pág. 83



**FSS-110-50**  
Pág. 99



**ORION 621**  
Pág. 87



**KUBUS 110-70**  
Pág. 93

Mueble 70 cm



**FSS-110-60**  
Pág. 99



**BELFAST 720**  
Pág. 95



**FSS-110-70**  
Pág. 99



# Fresno

5 AÑOS DE  
**GARANTÍA**



COMBINA EL ESTILO CONTEMPORÁNEO CON LAS ÚLTIMAS TENDENCIAS EN TEXTURA Y COLOR, COMO LOS COLORES SÚPER METÁLICOS, ENRIQUECIDOS CON PARTÍCULAS NACARADAS



**FSG 211-86**  
Cooper Gold  
FUN **135.0570.545**  
EAN **7612985654562**  
**€ 699**



**FSG 211-86**  
Cooper Grey  
FUN **135.0574.098**  
EAN **7612985668590**  
**€ 699**

**NEW** 厨 厨

**1 FRESNO FSG 211-86**  
**Fregadero encastre Fraganite**

**2 Mueble 90 cm**

**3 Totales 860 x 460 x R10 mm**

**4 Cubeta 496 x 425 x 195 mm**

Encastre **832 x 430 x R7.5 mm**

Válvula **3 1/2" automática**

Orificios de grifería **2**

Sifón **SF1**

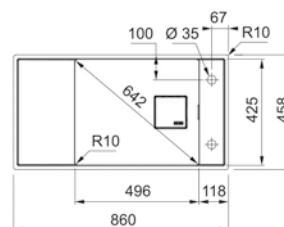

## Accesorios opcionales



**1 112.0066.060**  
Cubetilla de acero inoxidable  
156 x 417 x 54 mm R12.5  
**€ 95**



**2 112.0473.656**  
Corona 35 mm  
Orificios FRAGRANITE  
**€ 29**

## Accesorios incluidos



**3 112.0479.069**  
Roll-Up Mat  
Escruidor de acero inoxidable  
420 x 220 mm



**4 112.0156.210**  
SF1  
Sifón salvaespacio



5 AÑOS DE  
**GARANTÍA**

Fregaderos  
color



MTG-611/D  
Onyx Cobre  
Escurridor Derecha  
FUN **114.0516.882**  
EAN **7612985427708**  
**€ 585**

MTG-611/I  
Onyx Cobre  
Escurridor Izquierda  
FUN **114.0516.883**  
EAN **7612985427715**  
**€ 585**



**Franke  
Recomienda**  
Consultar pág 324

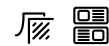

- 1 MYTHOS COBRE 611**  
Fregadero encastre Fraganite
- 2** Mueble **60 cm**
- 3** Totales **1000 x 515 mm R8**  
Cubeta **500 x 390 x 200 mm**
- 4** Encastre **980 x 495 mm R25**  
Válvula **3 1/2" automática de cobre**
- 5** Orificios de grifería **3 insinuados**  
**en el reverso**
- 6** Conjunto **desagüe incluido**  
Sifón **SF1**

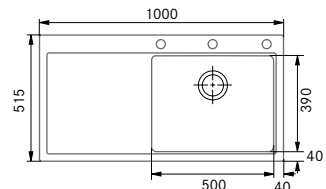

### Accesorios opcionales



**1**  
**112.0030.882**  
Roll-Up Mat  
Escurridor de acero  
inoxidable enrollable  
468 x 420 mm  
**€ 59**

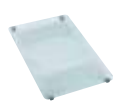

**2**  
**112.0017.900**  
Placa de corte deslizante  
glass MTG  
280 x 408 x 20 mm  
**€ 29**



**3**  
**112.0018.817**  
Cubetilla MTG  
de acero inoxidable 18/10  
160 x 405 x 57 mm  
**€ 29**



**4**  
**112.0081.436**  
Cubetilla acero inoxidable  
171 x 401 x 62 mm  
**€ 35**



**5**  
**112.0473.656**  
Corona 35 mm  
Orificios  
FRAGRANITE  
**€ 29**



**6**  
**112.0156.210**  
SF1  
Sifón salvaespacio

### Accesorios incluidos

# Kubus 2 Super metálicos

5 AÑOS DE  
**GARANTÍA**

## Accesorios opcionales

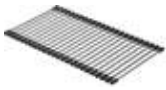

**1**  
**112.0256.867**  
Roll-Up Mat  
Escurreidor de acero  
inoxidable  
298 x 410 mm  
**€ 39**



**2**  
**112.0066.060**  
Cubetilla de acero  
inoxidable  
156 x 417 x 54 mm R12.5  
**€ 95**



**3**  
**112.0511.888**  
Tabla de corte Madera  
442 x 230 x 20 mm  
**€ 25**



**4**  
**112.0473.656**  
Corona 35 mm  
Orificios  
FRAGRANITE  
**€ 29**

## Accesorios incluidos



**5**  
**112.0156.210**  
SF1  
Sifón salvaespacio



**Franke  
Recomienda**  
Consultar pág 324



PESTAÑA INTERIOR  
PARA TRABAJAR A DOS  
NIVELES DISTINTOS



**KUBUS 110-52**  
Fregadero bajo encimera Fraganite

Mueble **60 cm**  
Totales **560 x 460 mm**  
Cubeta **520 x 420 x 200 mm**  
Bajo encimera **520 x 420 mm**  
**R 10 mm**  
Válvula **3 1/2" oculta**  
Mando **Válvula pulsador automática**  
Rebosadero **perimetral premium**  
Sifón **SF**

1 2 3 4 5



Cooper Gold / KNG-110-52  
FUN **125.0571.651** EAN **7612985658225**  
**€ 429**  
Cooper Grey / KNG-110-52  
FUN **125.0571.654** EAN **7612985658256**  
**€ 429**

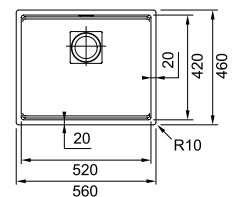

**KUBUS 110-62**  
Fregadero bajo encimera Fraganite

Mueble **80 cm**  
Totales **760 x 460 mm**  
Cubeta **620 x 420 x 200 mm**  
Bajo encimera **720 x 420 mm**  
**R 10 mm**  
Válvula **3 1/2" oculta**  
Mando **Válvula pulsador automática**  
Rebosadero **perimetral**  
Sifón **SF**

1 2 3 4 5



Cooper Gold / KNG-110-62  
FUN **125.0571.655** EAN **7612985658263**  
**€ 499**  
Cooper Grey / KNG-110-62  
FUN **125.0571.658** EAN **7612985658294**  
**€ 499**

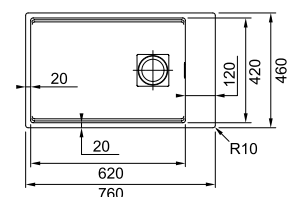

5 AÑOS DE  
**GARANTÍA**



**KUBUS 110-37**  
Fregadero bajo encimera Fraganite

Mueble **45 cm**  
Totales **410 x 460 mm**  
Cubeta **370 x 420 x 200 mm**  
Bajo encimera **370 x 420 mm**

**R 10 mm**  
Válvula **3 1/2" oculta**  
Mando **Válvula pulsador automática**  
Rebosadero **perimetral premium**  
Sifón **SF**

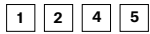

- Blanco Polar / KNG-110-37  
FUN **125.0527.391** EAN **7612985467391**  
**€ 379**
- Onyx / KNG-110-37  
FUN **125.0527.368** EAN **7612985467360**  
**€ 379**
- Café Creme / KNG-110-37  
FUN **125.0527.367** EAN **7612985467353**  
**€ 379**
- Platinum / KNG-110-37\*  
FUN **125.0527.370** EAN **7612985467384**  
**€ 379**
- Taupe / KNG-110-37\*  
FUN **125.0527.393** EAN **7612985467711**  
**€ 379**

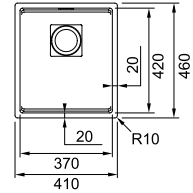

**KUBUS 110-52**  
Fregadero bajo encimera Fraganite

Mueble **60 cm**  
Totales **560 x 460 mm**  
Cubeta **520 x 420 x 200 mm**  
Bajo encimera **520 x 420 mm**

**R 10 mm**  
Válvula **3 1/2" oculta**  
Mando **Válvula pulsador automática**  
Rebosadero **perimetral premium**  
Sifón **SF**

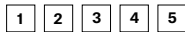

- Blanco Polar / KNG-110-52  
FUN **125.0527.399** EAN **7612985467733**  
**€ 389**
- Onyx / KNG-110-52  
FUN **125.0527.396** EAN **7612985467742**  
**€ 389**
- Café Creme / KNG-110-52  
FUN **125.0527.395** EAN **7612985467735**  
**€ 389**
- Platinum / KNG-110-52  
FUN **125.0527.398** EAN **7612985467766**  
**€ 389**
- Taupe / KNG-110-52  
FUN **125.0527.411** EAN **7612985467797**  
**€ 389**

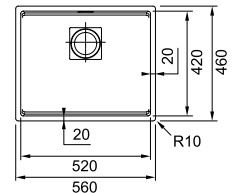

**KUBUS 110-62**  
Fregadero bajo encimera Fraganite

Mueble **80 cm**  
Totales **760 x 460 mm**  
Cubeta **620 x 420 x 200 mm**  
Bajo encimera **720 x 420 mm**

**R 10 mm**  
Válvula **3 1/2" oculta**  
Mando **Válvula pulsador automática**  
Rebosadero **perimetral**  
Sifón **SF**

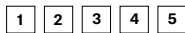

- Blanco Polar / KNG-110-62  
FUN **125.0527.565** EAN **7612985467674**  
**€ 479**
- Onyx / KNG-110-62  
FUN **125.0527.562** EAN **7612985467643**  
**€ 479**
- Café Creme / KNG-110-62  
FUN **125.0527.456** EAN **7612985467636**  
**€ 479**
- Platinum / KNG-110-62\*  
FUN **125.0527.564** EAN **7612985467667**  
**€ 479**
- Taupe / KNG-110-62\*  
FUN **125.0527.567** EAN **7612985467698**  
**€ 479**

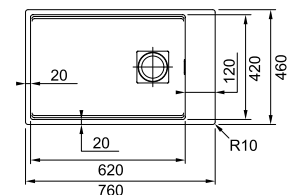

**KUBUS 120**  
Fregadero bajo encimera Fraganite

Mueble **80 cm**  
Totales **760 x 460 mm**  
Cubetas **460 x 420 x 200 mm**  
y **210 x 420 x 200 mm**  
Bajo encimera **720 x 420 mm**

**R 10 mm**  
Válvula **3 1/2" oculta**  
Mando **Válvula pulsador automática**  
Rebosadero **perimetral**  
Sifón **SF**

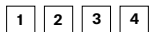

- Blanco Polar / KNG-120  
FUN **125.0527.576** EAN **7612985468152**  
**€ 515**
- Onyx / KNG-120  
FUN **125.0527.573** EAN **7612985468121**  
**€ 515**
- Café Creme / KNG-120  
FUN **125.0527.572** EAN **7612985468114**  
**€ 515**
- Platinum / KNG-120\*  
FUN **125.0527.575** EAN **7612985468145**  
**€ 515**
- Taupe / KNG-120\*  
FUN **125.0527.578** EAN **7612985468176**  
**€ 515**

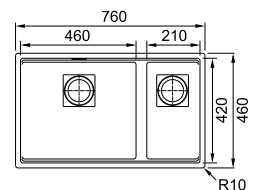

\*Consultar disponibilidad



# Kubus



## Accesorios opcionales



**1**  
**112.0018.817**  
 Cubetilla MTG  
 Cubetilla de acero  
 inoxidable 18/10  
 160 x 405 x 57 mm  
**€ 29**



**2**  
**112.0030.882**  
 Roll-Up Mat  
 Escurridor de acero  
 inoxidable enrollable  
 468 x 420 mm  
**€ 59**



**3**  
**112.0188.651**  
 Escurridor móvil  
 342 x 430 x 22 mm  
**€ 79**



**4**  
**112.0017.788**  
 Cubetilla MT  
 Cubetilla de acero  
 inoxidable  
 174 x 412 x 55 mm  
**€ 29**



**5**  
**112.0057.850**  
 Cubetilla de acero  
 inoxidable  
 172 x 412 mm R25  
**€ 39**



**6**  
**112.0473.656**  
 Corona 35 mm  
 Orificios  
 FRAGRANITE  
**€ 29**

## Accesorios incluidos



**7**  
**112.0156.210**  
 SF1  
 Sifón salvaespacio



**Franke**  
**Recomienda**  
 Consultar pág 324



5 AÑOS DE  
**GARANTÍA**



1 6 7



**KUBUS 110-70**  
Fregadero bajo encimera Fraganite

Mueble **90 cm**  
Totales **802 x 460 mm**  
Cubeta **742 x 410 x 205 mm**  
Bajo encimera **742 x 410 mm**  
**R 8 mm**  
Válvula **3 ½"**  
Rebosadero **perimetral premium**  
Sifón **SF1**

- Blanco Polar / KBG-110-70  
FUN **125.0392.990**  
EAN **7612981691059**  
**€ 459**
- Onyx / KBG-110-70  
FUN **125.0527.060**  
EAN **7612985466745**  
**€ 459**
- Café Creme / KBG-110-70  
FUN **125.0392.994**  
EAN **7612981691073**  
**€ 459**
- Platinum / KBG-110-70  
FUN **125.0392.997**  
EAN **7612981691103**  
**€ 459**
- Taupe / KBG-110-70  
FUN **125.0392.995**  
EAN **7612981691080**  
**€ 459**

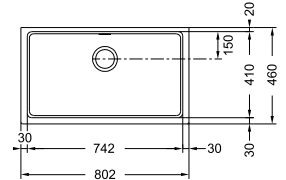

2 3 4 5 6 7



**KUBUS 110-50**  
Fregadero bajo encimera Fraganite

Mueble **60 cm**  
Totales **540 x 440 mm**  
Cubeta **500 x 400 x 200 mm**  
Encastre **520 x 420 mm**  
Bajo encimera **500 x 400 mm**  
**R 25 mm**  
Válvula **3 ½"**  
Rebosadero **perimetral premium**  
Sifón **SF2**

- Blanco Polar / KBG-110-50  
FUN **125.0392.970**  
EAN **7612981690854**  
**€ 359**
- Onyx / KBG-110-50  
FUN **125.0159.335**  
EAN **7612980460649**  
**€ 359**
- Café Creme / KBG-110-50  
FUN **125.0392.979**  
EAN **7612981690939**  
**€ 359**
- Platinum / KBG-110-70  
FUN **125.0392.984**  
EAN **7612981690984**  
**€ 359**
- Taupe / KBG-110-70  
FUN **125.0392.981**  
EAN **7612981690946**  
**€ 359**

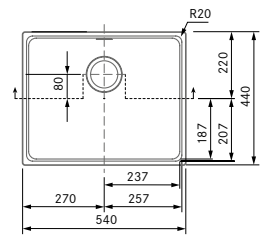

1 2 3



**KUBUS 210-53**  
Fregadero sobre encimera Fraganite

Mueble **60 cm**  
Totales **530 x 430 mm**  
Cubeta **500 x 400 x 200 mm**  
Encastre **520 x 420 mm R8**  
A ras **534 x 434 mm R12**  
Válvula **3 ½"**  
Rebosadero **perimetral premium**  
Sifón **SF1** (No incluido)

- Blanco Polar / KBG-210-53  
FUN **135.0477.020**  
EAN **7612981852313**  
**€ 389**
- Onyx / KBG-210-53  
FUN **135.0477.017**  
EAN **7612981851781**  
**€ 389**
- Taupe / KBG-210-53  
FUN **135.0477.095**  
EAN **7612981852368**  
**€ 389**

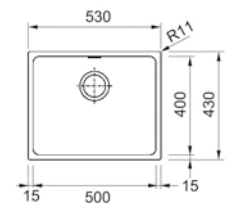

# Maris



## Accesorios opcionales



**1**  
112.0047.579  
Placa de corte  
de cristal templado  
390 x 260 mm  
€ 29



**2**  
112.0075.642  
Roll-Up Mat  
Escurridor enrollable  
366 x 326 mm  
€ 45



**3**  
112.0057.214  
Cubetilla 651  
Acero inoxidable 18/10  
325 x 150 x 80 mm  
€ 35



**4**  
112.0066.060  
Cubetilla de acero  
inoxidable  
156 x 417 x 54 mm R12.5  
€ 95



**5**  
112.0008.448  
Cubetilla  
Acero inoxidable  
295 x 375 x 134 mm  
€ 29



**6**  
112.0473.656  
Corona 35 mm  
Orificios  
FRAGRANITE  
€ 29

## Accesorios incluidos



**7**  
112.0156.211  
SF2  
Sifón salvaespacio



**Franke  
Recomienda**  
Consultar pág 324



**8**  
112.0156.210  
SF1  
Sifón salvaespacio

DESCUBRE MÁS EN:



76 — 77

Fregaderos  
color

5 AÑOS DE  
**GARANTÍA**

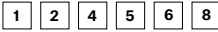

**MARIS 611-L**  
Fregadero encastre Fraganite

Mueble **60 cm**  
Totales **970 x 500 mm**  
Cubeta **450 x 425 x 200 mm**  
Encastre **950 x 480 mm**  
Válvula **3 1/2" de acero inoxidable**  
Orificio de grifería **insinuado en el reverso**

- Blanco Polar / MRG-611-L  
FUN **114.0152.234** EAN **7612315094549**  
€ **369**
- Onyx / MRG-611-L  
FUN **114.0525.488** EAN **7612985459433**  
€ **369**
- Café Creme / MRG-611-L  
FUN **114.0152.027** EAN **7612315094938**  
€ **369**
- Platinum / MRG-611-L  
FUN **114.0152.228** EAN **7612315094532**  
€ **369**
- Taupe / MRG-611-L  
FUN **114.0319.231** EAN **7612981229139**  
€ **369**

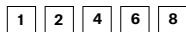
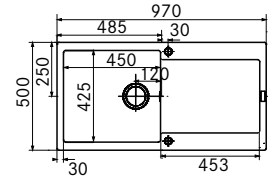

**MARIS 611**  
Fregadero encastre Fraganite

Mueble **45 cm**  
Totales **780 x 500 mm**  
Cubeta **350 x 425 x 200 mm**  
Encastre **760 x 480 mm**  
Válvula **3 1/2" de acero inoxidable**  
Orificio de grifería **insinuado en el reverso**

- Blanco Polar / MRG-611  
FUN **114.0152.032** EAN **7612315094617**  
€ **339**
- Onyx / MRG-611  
FUN **114.0525.487** EAN **7612985459424**  
€ **339**
- Café Creme / MRG-611  
FUN **114.0152.028** EAN **7612315094945**  
€ **339**
- Platinum / MRG-611  
FUN **114.0152.031** EAN **7612315094600**  
€ **339**
- Taupe / MRG-611  
FUN **114.0319.190** EAN **7612981229122**  
€ **339**

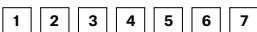
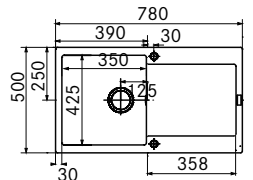

**MARIS 651**  
Fregadero encastre Fraganite

Mueble **60 cm**  
Totales **970 x 500 mm**  
Cubetas **350 x 425 x 200 mm y 160 x 300 x 130 mm**  
Encastre **950 x 480 mm**  
Válvula **3 1/2" de acero inoxidable**  
Orificio de grifería **insinuado en el reverso**

- Blanco Polar / MRG-651  
FUN **114.0152.112** EAN **7612315094686**  
€ **389**
- Onyx / MRG-651  
FUN **114.0525.511** EAN **7612985459464**  
€ **389**
- Café Creme / MRG-651  
FUN **114.0152.099** EAN **7612315094952**  
€ **389**
- Platinum / MRG-651  
FUN **114.0152.110** EAN **7612315094679**  
€ **389**
- Taupe / MRG-651\*  
FUN **114.0319.232** EAN **7612981229146**  
€ **389**

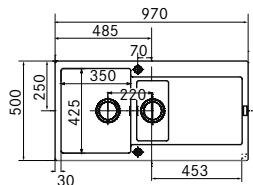

**MARIS 620**  
Fregadero encastre Fraganite

Mueble **80 cm**  
Totales **860 x 500 mm**  
Cubetas **335 x 425 x 200 mm**  
Encastre **840 x 480 mm**  
Válvula **3 1/2" de acero inoxidable**  
Orificio de grifería **insinuado en el reverso**

- Blanco Polar / MRG-620  
FUN **114.0153.947** EAN **7612980432721**  
€ **395**
- Onyx / MRG-620  
FUN **114.0157.497** EAN **7612980451487**  
€ **395**
- Café Creme / MRG-620  
FUN **114.0066.696** EAN **7612319621086**  
€ **395**
- Platinum / MRG-620\*  
FUN **114.0150.726** EAN **7612980417353**  
€ **395**
- Taupe / MRG-620\*  
FUN **114.0490.340** EAN **7612981901752**  
€ **395**

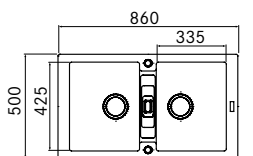

\*Consultar disponibilidad



# Urban



FÁCIL INSTALACIÓN CON EL SISTEMA DE MONTAJE FAST-FIX, IDEAL PARA ENCASTRE O A RAS



1 2 4 5 6 7 8

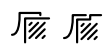

## URBAN 610-56 Fregadero encastre - a ras Fragranite

Mueble **60 cm**  
Totales **560 x 500 mm**  
Cubeta **503 x 425 x 230 mm**  
Encastre **524 x 464 mm**  
**R15 mm**  
Válvula **3 1/2"**  
Orificio de grifería **insinuado en el reverso**

- Blanco Polar / UBG-610-56  
FUN **114.0562.537** EAN **7612985626811**  
**€ 249**
- Onyx / UBG-610-56  
FUN **114.0562.534** EAN **7612985625180**  
**€ 249**
- Café Creme / UBG-610-56  
FUN **114.0562.532** EAN **7612985625173**  
**€ 249**
- NEW** Platinum / UBG-610-56  
FUN **114.0562.536** EAN **7612985625197**  
**€ 249**
- NEW** Taupe / UBG-610-56  
FUN **114.0562.539** EAN **7612985626835**  
**€ 249**

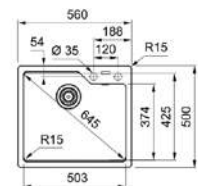

1 2 4 5 6 7 8

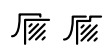

## URBAN 610-78 Fregadero encastre - a ras Fragranite

Mueble **80 cm**  
Totales **780 x 500 mm**  
Cubeta **491 x 425 x 220 mm**  
Encastre **744 x 464 mm**  
**R15 mm**  
Válvula **3 1/2"** de acero  
**inoxidable**  
Orificio de grifería **insinuado en el reverso**

- Blanco Polar / UBG-610-78  
FUN **114.0553.089** EAN **7612985571210**  
**€ 289**
- Onyx / UBG-610-78  
FUN **114.0553.087** EAN **7612985571197**  
**€ 289**
- Café Creme / UBG-610-78  
FUN **114.0553.086** EAN **7612985571180**  
**€ 289**
- NEW** Platinum / UBG-610-78  
FUN **114.0553.088** EAN **7612985571203**  
**€ 289**
- NEW** Taupe / UBG-610-78  
FUN **114.0553.091** EAN **7612985571234**  
**€ 289**

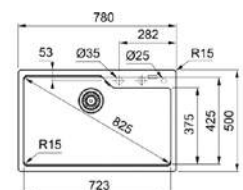

5 AÑOS DE **GARANTÍA**



**URBAN 611-100**  
Fregadero encastre - a ras  
Fragranite

Mueble **60 cm**  
Totales **1000 x 500 x R15 mm**  
Cubeta **490 x 425 x 220 mm**  
Encastre **964 x 464 mm R20 mm**  
Válvula **3 1/2"**  
Orificio de grifería **insinuado en el reverso**

- 1
- 3
- 4
- 5
- 7
- 8



- Blanco Polar / UBG-611-100  
FUN **114.0553.025** EAN **7612985571005**  
**€ 349**
- Onyx / UBG-611-100  
FUN **114.0553.022** EAN **7612985566889**  
**€ 349**
- Café Creme / UBG-611-100  
FUN **114.0553.021** EAN **7612985566872**  
**€ 349**
- Platinum / UBG-611-100\*  
FUN **114.0553.024** EAN **7612985566896**  
**€ 349**
- Taupe / UBG-611-100\*  
FUN **114.0553.027** EAN **7612985571029**  
**€ 349**

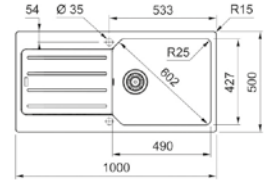

**URBAN 611-78L**  
Fregadero encastre - a ras  
Fragranite

Mueble **60 cm**  
Totales **780 x 500 mm**  
Cubeta **491 x 425 x 220 mm**  
Encastre **744 x 464 x R15 mm**  
Válvula **3 1/2" de acero inoxidable**  
Orificio de grifería **insinuado en el reverso**

- 1
- 3
- 4
- 5
- 7
- 8



- Blanco Polar / UBG-611-78 L  
FUN **114.0558.006** EAN **7612985608008**  
**€ 309**
- Onyx / UBG-611-78 L  
FUN **114.0558.004** EAN **7612985607889**  
**€ 309**
- Café Creme / UBG-611-78 L  
FUN **114.0558.003** EAN **7612985607872**  
**€ 309**
- Platinum / UBG-611-78 L\*  
FUN **114.0558.005** EAN **7612985607896**  
**€ 309**
- Taupe / UBG-611-78 L\*  
FUN **114.0558.008** EAN **7612985608022**  
**€ 309**

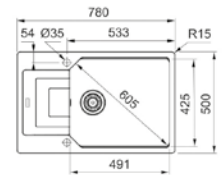

**URBAN 620-86**  
Fregadero encastre - a ras  
Fragranite

Mueble **90 cm**  
Totales **860 x 500 x R15 mm**  
Cubeta grande **432 x 425 x 230 mm**  
Cubeta pequeña **341 x 364 x 220 mm**  
Encastre **824 x 464 mm R20 mm**  
Válvula **3 1/2"**  
Orificio de grifería **insinuado en el reverso**

- 1
- 4
- 6
- 8



- Blanco Polar / UBG-620-86  
FUN **114.0582.294** EAN **7612985696975**  
**€ 339**
- Onyx / UBG-620-86  
FUN **114.0582.291** EAN **7612985696944**  
**€ 339**
- Café Creme / UBG-620-86  
FUN **114.0582.287** EAN **7612985696906**  
**€ 339**
- Platinum / UBG-620-86\*  
FUN **114.0582.293** EAN **7612985696968**  
**€ 339**
- Taupe / UBG-620-86\*  
FUN **114.0582.296** EAN **7612985696999**  
**€ 339**

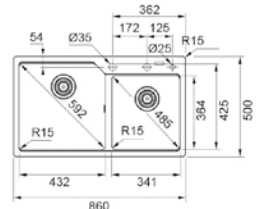

**Accesorios opcionales**



**1**  
**112.0008.448**  
Cubetilla  
Acero inoxidable  
295 x 375 x 134 mm  
**€ 29**



**2**  
**112.0511.889**  
Placa de corte  
de madera  
534 x 220 x 36 mm  
**€ 25**



**3**  
**112.0066.060**  
Cubetilla de acero  
inoxidable  
156 x 417 x 54 mm R12.5  
**€ 95**



**4**  
**112.0473.656**  
Corona 35 mm  
Orificios  
FRAGRANITE  
**€ 29**



**5**  
**112.0156.210**  
SF1  
Sifón salvaespacio



**6**  
**112.0156.211**  
SF2  
Sifón salvaespacio



**7**  
**112.0538.950**  
Escurreidor  
PVC gris  
440 x 181 x 92 mm



**8**  
**133.0533.532**  
Distanciador

**Accesorios incluidos**

**Fast Fix:** Un sistema de fijación rápido e ingenioso! Las fijaciones integradas en la cubeta permiten montar el fregadero rápido y fácilmente.



**Información para la instalación de la grifería:**

- Para una instalación adecuada de la grifería se proporciona un distanciador con el fregadero ¡Asegúrese de conservarlo!
- Recomendación Franke: instalar el grifo antes de montar el fregadero en el mueble.

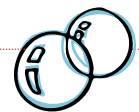

**Franke**  
**Recomienda**  
Consultar pág 324



\*Consultar disponibilidad

# Tectonite®





**Sirius  
Orion**



**82  
86**



# Sirius



## Accesorios opcionales



**1**  
**112.0064.216**  
Cubetilla SID 651  
Cubetilla escurridor de  
acero inoxidable 18/10  
365 x 144 x 70 mm  
**€ 35**



**2**  
**112.0064.137**  
Placa corte  
cristal templado  
408 x 280 mm  
**€ 39**

## Accesorios incluidos



**3**  
**112.0156.210**  
SF1  
Sifón salvaespacio



**4**  
**112.0156.211**  
SF2  
Sifón salvaespacio

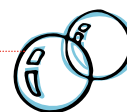

**Franke**  
**Recomienda**  
Consultar  
pág 324





1 4



### SIRIUS 651\* Fregadero encastre Tectonite®

Mueble **60 cm**  
Totales **1000 x 510 mm**  
Encastre **980 x 490 mm**  
Cubeta **350 x 410 x 200 mm** y  
**160 x 350 x 150 mm**  
Válvulas **3 1/2"** de acero inoxidable  
Orificio de grifería **marcado en el reverso**  
Rebosadero **con embellecedor de acero inoxidable**  
Sifón **SF2**

- Blanco Polar / SID-651  
FUN **114.0280.075** EAN **7612981031541**  
**€ 295**
- Carbone / SID-651  
FUN **114.0073.055** EAN **7612315095515**  
**€ 295**
- Cafe Creme / SID-651  
FUN **114.0073.053** EAN **7612315095492**  
**€ 295**
- Titanium / SID-651  
FUN **114.0073.054** EAN **7612315095508**  
**€ 295**

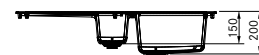

3



### SIRIUS 611-L\* Fregadero encastre Tectonite®

Mueble **60 cm**  
Totales **1000 x 510 mm**  
Cubetas **450 x 410 x 200 mm**  
Encastre **980 x 490 mm**  
Válvula **3 1/2"** de acero inoxidable  
Orificio de grifería **marcado en el reverso**  
Rebosadero **con embellecedor de acero inoxidable**  
Sifón **SF1**

- Blanco Polar / SID-611-L  
FUN **114.0280.068** EAN **7612981031473**  
**€ 245**
- Carbone / SID-611-L  
FUN **114.0185.338** EAN **7612980566051**  
**€ 245**
- Cafe Creme / SID-611-L  
FUN **114.0073.049** EAN **7612315095454**  
**€ 245**
- Titanium / SID-611-L  
FUN **114.0073.050** EAN **7612315095461**  
**€ 245**

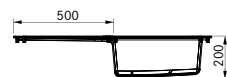
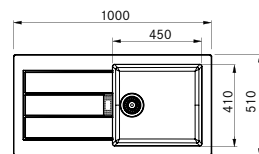

4



### SIRIUS 620\* Fregadero encastre Tectonite®

Mueble **80 cm**  
Totales **860 x 510 mm**  
Encastre **840 x 490 mm**  
Cubetas **350 x 410 x 200 mm**  
Válvulas **3 1/2"** de acero inoxidable  
Orificio de grifería **marcado en el reverso**  
Rebosadero **con embellecedor de acero inoxidable**  
Sifón **SF2**

- Blanco Polar / SID-620  
FUN **114.0280.071** EAN **7612981031503**  
**€ 295**
- Carbone / SID-620  
FUN **114.0185.388** EAN **7612980566235**  
**€ 295**
- Cafe Creme / SID-620  
FUN **114.0185.391** EAN **7612980566266**  
**€ 295**
- Titanium / SID-620  
FUN **114.0280.073** EAN **7612981031527**  
**€ 295**

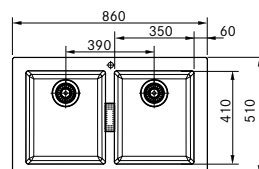

2 3



### SIRIUS 611-78/45\* Fregadero encastre Tectonite®

Mueble **60 cm**  
Totales **780 x 500 mm**  
Cubeta **451 x 441 x 200 mm**  
Encastre **760 x 480 mm**  
Válvula **3 1/2"** de acero inoxidable  
Orificio de grifería **marcado en el reverso**  
Rebosadero **con embellecedor de acero inoxidable**  
Sifón **SF1**



- Blanco Polar / SID 611-78/45  
FUN **114.0501.879** EAN **7612985133050**  
**€ 225**
- Carbone / SID 611-78/45  
FUN **114.0501.876** EAN **7612985133036**  
**€ 225**
- Cafe Creme / SID 611-78/45  
FUN **114.0527.730** EAN **7612985468657**  
**€ 225**
- Titanium / SID 611-78/45  
FUN **114.0527.727** EAN **7612985468626**  
**€ 225**

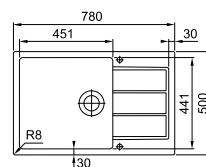

# Sirius



3 5 6



## SIRIUS 610-50 Fregadero encastre Tectonite®

Mueble **60 cm**  
Totales **560 x 530 mm**  
Encastre **540 x 510 mm**  
Cubeta **490 x 370 x 200 mm**  
Válvula **3 1/2" de acero inoxidable**  
Orificio **de grifería**  
Rebosadero **con embellecedor de acero inoxidable**  
Sifón **SF1**

- Blanco Polar / SID-610-50  
FUN **114.0361.522** EAN **7612981533229**  
**€ 189**
- Carbone / SID-610-50  
FUN **114.0361.524** EAN **7612981533243**  
**€ 189**
- Cafe Creme / SID-610-50  
FUN **114.0204.653** EAN **7612980689880**  
**€ 189**
- Titanium / SID-610-50  
FUN **114.0204.652** EAN **7612980689873**  
**€ 189**

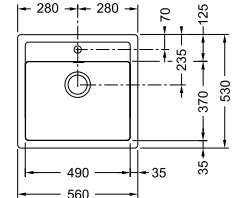

3 5 6



## SIRIUS 610-40 Fregadero encastre Tectonite®

Mueble **45 cm**  
Totales **530 x 430 mm**  
Cubeta **385 x 371 x 200 mm**  
Encastre **510 x 410 mm**  
Válvula **3 1/2" de acero inoxidable**  
Orificio **de grifería**  
Rebosadero **con embellecedor de acero inoxidable**  
Sifón **SF1**

- Blanco Polar / SID 610-40  
FUN **114.0501.903** EAN **7612985133081**  
**€ 169**
- Carbone / SID 610-40  
FUN **114.0501.901** EAN **7612985133067**  
**€ 169**

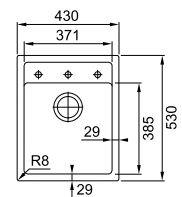

### Accesorios opcionales



**1**  
**112.0520.497**  
Cubetilla MRX  
Cubetilla de acero inoxidable  
180 x 431 x 60 mm  
**€ 75**



**2**  
**112.0030.882**  
Roll-Up Mat  
Escurreidor de acero inoxidable enrollable  
468 x 420 mm  
**€ 59**



**3**  
**112.0064.216**  
Cubetilla SID 651  
Cubetilla escurridor de acero inoxidable 18/10  
365 x 144 x 70 mm  
**€ 35**



**4**  
**112.0188.651**  
Escurreidor móvil  
342 x 430 x 22 mm  
**€ 79**



**5**  
**112.0064.137**  
Placa corte cristal templado  
408 x 280 mm  
**€ 39**

### Accesorios incluidos



**6**  
**112.0156.210**  
SF1  
Sifón salvaespacio



**7**  
**112.0156.211**  
SF2  
Sifón salvaespacio

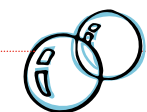

**Franke**  
**Recomienda**  
Consultar  
pág 324



5 AÑOS DE  
**GARANTÍA**



1 2 4 7



**SIRIUS 160**  
Fregadero bajo encimera Tectonite®

Mueble **60 cm**  
Totales **559 x 439 mm**  
Cubetas **338 x 408 x 200 mm** y  
**160 x 408 x 150 mm**  
Bajo encimera **533 x 408 mm**  
**R 10 mm**  
Válvulas **3 1/2"** de acero inoxidable  
Conjunto **desagüe**  
Rebosadero **perimetral premium**  
Sifón **SF2**

- Blanco Polar / SID-160  
FUN **125.0332.300** EAN **7612981269012**  
**€ 265**
- Carbone / SID-160  
FUN **125.0332.299** EAN **7612981268503**  
**€ 265**
- Café Creme / SID-160  
FUN **125.0332.321** EAN **7612981269029**  
**€ 265**
- Titanium / SID-160  
FUN **125.0280.082** EAN **7612981031619**  
**€ 265**

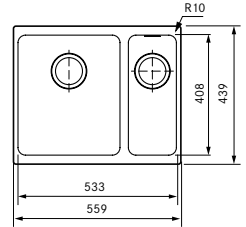

1 2 4 6



**SIRIUS 110-50**  
Fregadero bajo encimera Tectonite®

Mueble **60 cm**  
Totales **525 x 440 mm**  
Cubeta **498 x 408 x 200 mm**  
Bajo encimera **498 x 408 mm**  
**R 10 mm**  
Válvula **3 1/2"** de acero inoxidable  
Conjunto **desagüe**  
Rebosadero **perimetral premium**  
Sifón **SF1**

- Blanco Polar / SID-110-50  
FUN **125.0332.323** EAN **7612981269043**  
**€ 239**
- Carbone / SID-110-50  
FUN **125.0332.322** EAN **7612981269036**  
**€ 239**
- Cafe Creme / SID-110-50  
FUN **125.0332.326** EAN **7612981269050**  
**€ 239**
- Titanium / SID-110-50  
FUN **125.0280.080** EAN **7612981031596**  
**€ 239**

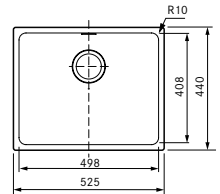

1 2 4 6



**SIRIUS 110-34**  
Fregadero bajo encimera Tectonite®

Mueble **40 cm**  
Totales **365 x 440 mm**  
Cubeta **338 x 408 x 200 mm**  
Bajo encimera **338 x 408 mm**  
**R 10 mm**  
Válvula **3 1/2"** de acero inoxidable  
Conjunto **desagüe**  
Rebosadero **perimetral premium**  
Sifón **SF1**



- Blanco Polar / SID-110-34  
FUN **125.0332.398** EAN **7612981268985**  
**€ 215**
- Carbone / SID-110-34  
FUN **125.0332.327** EAN **7612981269067**  
**€ 215**
- Cafe Creme / SID-110-34  
FUN **125.0332.399** EAN **7612981268992**  
**€ 215**
- Titanium / SID-110-34  
FUN **125.0319.276** EAN **7612981229207**  
**€ 215**

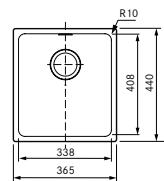



# Orion



## Accesorios opcionales



**1**  
**112.0008.448**  
Cubetilla  
Acero inoxidable  
295 x 375 x 134 mm  
**€ 29**

## Accesorios incluidos



**2**  
**112.0156.210**  
SF1  
Sifón salvaespacio



**3**  
**112.0156.211**  
SF2  
Sifón salvaespacio

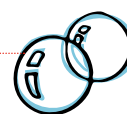

**Franke**  
**Recomienda**  
Consultar  
pág 324



5 AÑOS DE  
**GARANTÍA**



1 2



**ORION 611-62**  
Fregadero encastre Tectonite®

Mueble **45 cm**  
Totales **620 x 500 mm**  
Cubeta **350 x 430 x 180 mm**  
Encastre **600 x 480 mm**  
Válvula **3 ½"** de acero  
**inoxidable**  
Reversible y punto de centrado  
indicado en el reverso  
Rebosadero **perimetral premium**



- Blanco Polar / OID-611-62  
FUN **114.0519.993** EAN **7612985440165**  
**€ 215**
- Carbone / OID-611-62  
FUN **114.0383.661** EAN **7612981639532**  
**€ 215**
- Cafe Creme / OID-611-62  
FUN **114.0383.674** EAN **7612981639594**  
**€ 215**
- Titanium / OID-611-62  
FUN **114.0383.669** EAN **7612981639549**  
**€ 215**

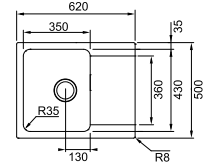

1 2



**ORION 611-94**  
Fregadero encastre Tectonite®

Mueble **60 cm**  
Totales **940 x 510 mm**  
Cubeta **440 x 440 x 190 mm**  
Encastre **920 x 490 mm**  
Válvula **3 ½"** de acero inoxidable  
Reversible y punto de centrado  
indicado en el reverso  
Rebosadero **perimetral premium**

- Blanco Polar / OID-611-94  
FUN **114.0519.996** EAN **7612985440196**  
**€ 235**
- Carbone / OID-611-94  
FUN **114.0275.846** EAN **7612981008581**  
**€ 235**
- Cafe Creme / OID-611-94  
FUN **114.0276.010** EAN **7612981009175**  
**€ 235**
- Titanium / OID-611-94  
FUN **114.0275.948** EAN **7612981009021**  
**€ 235**

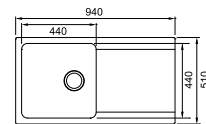

1 3



**ORION 621**  
Fregadero encastre Tectonite®

Mueble **80 cm**  
Totales **1160 x 510 mm**  
Cubetas **340 x 440 x 190 mm**  
Encastre **1140 x 490 mm**  
Válvulas **3 ½"** de acero inoxidable  
Reversible y punto de centrado  
indicado en el reverso  
Rebosadero **perimetral premium**

- Blanco Polar / OID-621  
FUN **114.0519.997** EAN **7612985440509**  
**€ 295**
- Carbone / OID-621  
FUN **114.0276.028** EAN **7612981009359**  
**€ 295**
- Cafe Creme / OID-621  
FUN **114.0276.033** EAN **7612981009403**  
**€ 295**
- Titanium / OID-621  
FUN **114.0276.029** EAN **7612981009366**  
**€ 295**

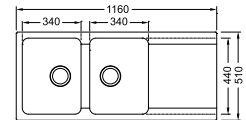

1 3



**ORION 651**  
Fregadero encastre Tectonite®

Mueble **60 cm**  
Totales **1000 x 510 mm**  
Cubetas **340 x 440 x 190 mm**  
**y 160 x 370 x 140 mm**  
Encastre **980 x 490 mm**  
Válvulas **3 ½"** de acero  
**inoxidable**  
Reversible y punto de centrado  
indicado en el reverso  
Rebosadero **perimetral premium**



- Blanco Polar / OID-651  
FUN **114.0519.998** EAN **7612985440516**  
**€ 285**
- Carbone / OID-651  
FUN **114.0276.023** EAN **7612981009205**  
**€ 285**
- Cafe Creme / OID-651  
FUN **114.0276.027** EAN **7612981009342**  
**€ 285**
- Titanium / OID-651  
FUN **114.0276.024** EAN **7612981009311**  
**€ 285**

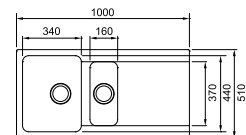

# Cerámicos







**Mythos**  
**Kubus**  
**Belfast**

**90**  
**92**  
**94**

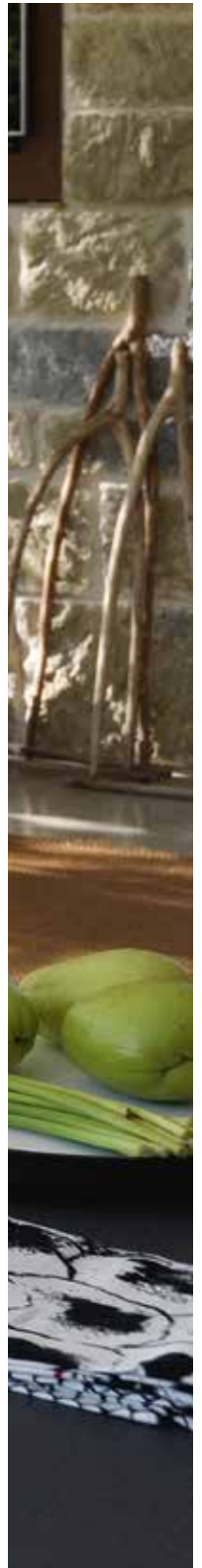



# Mythos



DESCUBRE MÁS EN:

FRANKE.ES/  
MYTHOS

90 — 91

15 AÑOS DE

**GARANTÍA**

Fregaderos  
color



1 2



**MYTHOS 611**  
Fregadero encastre Fraceram®

Mueble **60 cm**  
Totales **1000 x 510 mm**  
Cubeta **492 x 372 x 190 mm**  
Encastre **980 x 490 mm**  
**R 10 mm**  
Válvula **automática 3 ½"** de acero **inoxidable**  
Orificios de grifería **2**  
Rebosadero  
Mando **válvula pulsador**

- Glacier Escurridor Derecha / MTK-611-D  
FUN **124.0491.219** EAN **7612981905569**  
**€ 765**
- Glacier Escurridor Izquierda / MTK-611-I  
FUN **124.0491.218** EAN **7612981905552**  
**€ 765**
- Onyx Escurridor Derecha / MTK-611-D  
FUN **124.0491.267** EAN **7612981905682**  
**€ 765**
- Onyx Escurridor Izquierda / MTK-611-I  
FUN **124.0491.266** EAN **7612981905675**  
**€ 765**

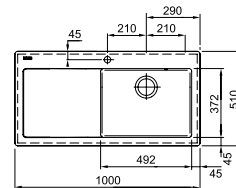

2



**MYTHOS 610-58**  
Fregadero encastre Fraceram®

Mueble **60 cm**  
Totales **580 x 510 mm**  
Cubeta **490 x 377 x 190 mm**  
Encastre **560 x 490 mm**  
**R 10 mm**  
Válvula **automática 3 ½"** de acero **inoxidable**  
Orificios de grifería **2**  
Rebosadero  
Mando **válvula pulsador**

- Glacier / MTK-610-58  
FUN **124.0491.099** EAN **7612981904500**  
**€ 515**
- Onyx / MTK-610-58  
FUN **124.0491.215** EAN **7612981905521**  
**€ 515**

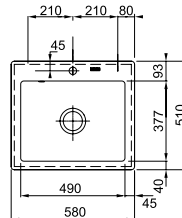

**Accesorios  
opcionales**



**1**  
**112.0338.711**  
Placa de corte MTK  
400 x 300 x 20 mm  
**€ 59**



**2**  
**112.0030.882**  
Roll-Up Mat  
Escurridor de acero  
inoxidable enrollable  
468 x 420 mm  
**€ 59**

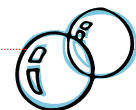

**Franke  
Recomienda**  
Consultar  
pág 324



# Kubus



## Accesorios opcionales



**1**  
**112.0030.882**  
Roll-Up Mat  
Escruidor de acero  
inoxidable enrollable  
468 x 420 mm  
**€ 59**



**2**  
**112.0188.651**  
Escruidor móvil  
342 x 430 x 22 mm  
**€ 79**

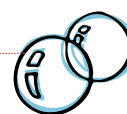

**Franke  
Recomienda**  
Consultar  
pág 324



15 AÑOS DE  
**GARANTÍA**

Fregaderos  
color



KBK-110-70  
Glacier  
FUN 126.0491.920  
EAN 7612981908485  
€ 855



**KUBUS 110-70**  
Fregadero bajo encimera Fraceram®

- 1 Mueble 80 cm  
Totales 745 x 445 mm
- 2 Cubeta 705 x 385 x 195 mm  
Se recomienda realizar el corte con el fregadero in situ  
Válvula automática 3 ½" de acero inoxidable  
Mando válvula pulsador

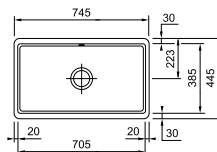

KBK-110-50  
Glacier  
FUN 126.0371.145  
EAN 7612981587987  
€ 675



**KUBUS 110-50**  
Fregadero bajo encimera Fraceram®

- 1 Mueble 60 cm  
Totales 545 x 445 mm
- 2 Cubeta 505 x 385 x 185 mm  
Se recomienda realizar el corte con el fregadero in situ  
Válvula automática 3 ½" de acero inoxidable  
Rebosadero  
Mando válvula pulsador

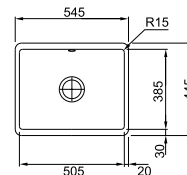

KBK-110-70\*  
Onyx  
FUN 126.0491.953  
EAN 7612981908515  
€ 855



KBK-110-50  
Onyx  
FUN 126.0373.963  
EAN 7612981603120  
€ 675



KBK-110-40  
Glacier  
FUN 126.0335.711  
EAN 7612981286385  
€ 595



**KUBUS 110-40**  
Fregadero bajo encimera Fraceram®

- 1 Mueble 50 cm  
Totales 445 x 445 mm
- 2 Cubeta 405 x 385 x 175 mm  
Se recomienda realizar el corte con el fregadero in situ  
Válvula automática 3 ½" de acero inoxidable  
Rebosadero  
Mando válvula pulsador

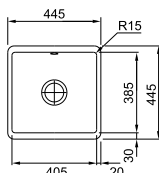

KBK-160\*  
Glacier  
FUN 126.0371.141  
EAN 7612981587949  
€ 740



**KUBUS 160**  
Fregadero bajo encimera Fraceram®

- 1 Mueble 60 cm  
Totales 545 x 445 mm
- 2 Cubetas 375 x 385 x 185 mm y 115 x 385 x 115 mm  
Se recomienda realizar el corte con el fregadero in situ  
Válvula automática 3 ½" de acero inoxidable  
Válvula 1 ½" de acero inoxidable con cestillo (función rebosadero)  
Mando válvula pulsador

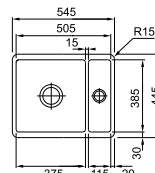

KBK-110-40\*  
Onyx  
FUN 126.0335.878  
EAN 7612981287306  
€ 595



KBK-160\*  
Onyx  
FUN 126.0373.835  
EAN 7612981602635  
€ 740

\*Consultar disponibilidad



# Belfast



15 AÑOS DE  
**GARANTÍA**



Parte trasera parcialmente esmaltada



BAK-710  
Blanco  
FUN **130.0085.739**  
EAN **7612315075777**  
€ **365**



**BELFAST 710**  
Fregadero sobre bastidor cerámico

Mueble **60 cm**  
Instalación **sobre bastidor**  
Totales **595 x 475 x 225 mm**  
Cubeta **545 x 410 x 200 mm**  
Acabado **cerámico**  
Válvula **3 1/2"**  
Rebosadero

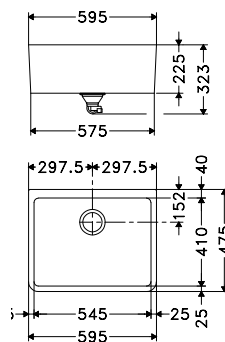

(Cotas aproximadas)



Parte trasera parcialmente esmaltada



BAK-720  
Blanco  
FUN **130.0085.740**  
EAN **7612315075784**  
€ **589**



**BELFAST 720**  
Fregadero sobre bastidor cerámico

Mueble **80 cm**  
Instalación **sobre bastidor**  
Totales **800 x 500 x 220 mm**  
Cubeta **363 x 450 x 200 mm**  
Acabado **cerámico**  
Válvula **3 1/2" de acero inoxidable con cestillo (función rebosadero)**  
Orificio insinuado en el reverso

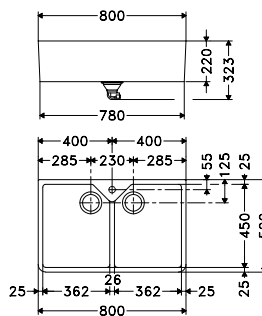

(Cotas aproximadas)

**NOTA DE INSTALACIÓN**

Debido a la naturaleza del proceso de fabricación de la cerámica, cada fregadero producido variará dimensionalmente. Por esta razón, no se proporcionan plantillas. Para asegurar un ajuste apropiado entre el fregadero, el armario y cualquier marco de apoyo, Franke recomienda que se facilite al ebanista el propio fregadero para ser instalado.



# Solid Surface







# Solid Surface

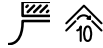

**FSS-110-15**  
Fregadero bajo encimera Solid Surface

Mueble **20 cm**  
Totales **200 x 450 x 160 mm**  
Cubeta **150 x 400 x 140 mm**  
**R 10 mm**  
Válvula **3 ½"**

CUBETA FSS -101 CANDIDO/ FSS-110-15  
FUN **125.0328.044**  
EAN **7612981017491**  
**€ 259**

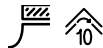
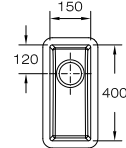

**FSS-110-25**  
Fregadero bajo encimera Solid Surface

Mueble **40 cm**  
Totales **280 x 450 x 160 mm**  
Cubeta **250 x 400 x 140 mm**  
**R 10 mm**  
Válvula **3 ½"**

CUBETA FSS -101 CANDIDO/ FSS-110-25  
FUN **125.0328.043**  
EAN **7612981018955**  
**€ 285**

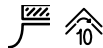
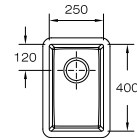

**FSS-110-33**  
Fregadero bajo encimera Solid Surface

Mueble **45 cm**  
Totales **380 x 450 x 190 mm**  
Cubeta **330 x 400 x 170 mm**  
**R 10 mm**  
Válvula **3 ½"**

CUBETA FSS- 101 CANDIDO/ FSS-110-33  
FUN **125.0327.937**  
EAN **7612981018979**  
**€ 305**

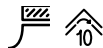
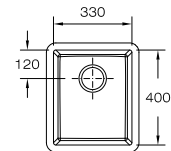

**FSS-110-40**  
Fregadero bajo encimera Solid Surface

Mueble **50 cm**  
Totales **450 x 450 x 195 mm**  
Cubeta **400 x 400 x 170 mm**  
**R 10 mm**  
Válvula **3 ½"**

CUBETA FSS- 101 CANDIDO/ FSS-110-40  
FUN **125.0327.963**  
EAN **7612981018986**  
**€ 329**

CUBETA FSS- 102 NATURAL WHITE/ FSS-110-40  
FUN **125.0327.966**  
EAN **7612981253851**  
**€ 335**

CUBETA FSS-105 AMARETTO/ FSS-110-40  
FUN **125.0327.965**  
EAN **7612318289164**  
**€ 335**

CUBETA FSS-103 LATTE/ FSS-110-40  
FUN **125.0327.964**  
EAN **7612318289201**  
**€ 335**

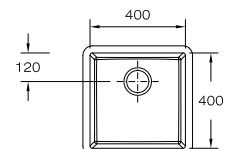

## Accesorios

**112.0377.544**  
Adhesivo FSS (50 ml)  
FSS-101 Pure White  
**€ 15**

**112.0382.430**  
Adhesivo FSS (50 ml)  
FSS-105 Amaretto  
**€ 15**

**112.0382.429**  
Adhesivo FSS (50 ml)  
FSS-103 Latte  
**€ 15**

**112.0382.428**  
Adhesivo FSS (50 ml)  
FSS-102 Natural White  
**€ 15**

**Nota:** Previamente a la instalación, las cubetas solid surface deben ser pulidas con una lija P400, con la intención que la adherencia sea óptima.

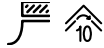

**FSS-110-45**  
Fregadero bajo encimera Solid Surface

Mueble **50 cm**  
Totales **500 x 450 mm**  
Cubeta **450 x 400 x 165 mm**  
**R 10 mm**  
Válvula **3 ½"**

- CUBETA FSS-101 CANDIDO/ FSS-110-45  
FUN **125.0328.054**  
EAN **7612981254032**  
**€ 349**

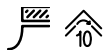
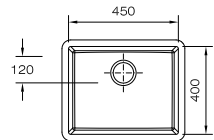

**FSS-110-50**  
Fregadero bajo encimera Solid Surface

Mueble **60 cm**  
Totales **550 x 450 x 185 mm**  
Cubeta **500 x 400 x 170 mm**  
**R 10 mm**  
Válvula **3 ½"**

- CUBETA FSS-101 CANDIDO/ FSS-110-50  
FUN **125.0327.967**  
EAN **7612981018993**  
**€ 355**
- CUBETA FSS-102 NATURAL WHITE/ FSS-110-50  
FUN **125.0327.970**  
EAN **7612981253899**  
**€ 359**
- CUBETA FSS-105 AMARETTO/ FSS-110-50  
FUN **125.0327.969**  
EAN **7612318289171**  
**€ 359**
- CUBETA FSS-103 LATTE/ FSS-110-50  
FUN **125.0327.968**  
EAN **7612318289218**  
**€ 359**

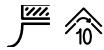
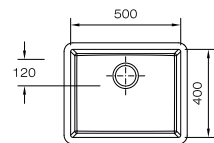

**FSS-110-60**  
Fregadero bajo encimera Solid Surface

Mueble **70 cm**  
Totales **650 x 450 x 190 mm**  
Cubeta **600 x 400 x 170 mm**  
**R 10 mm**  
Válvula **3 ½"**

- CUBETA FSS 110-60 PURE WHITE WWK  
FUN **125.0328.041** EAN **7612981019006**  
**€ 369**

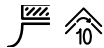
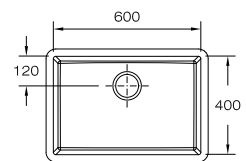

**FSS-110-70**  
Fregadero bajo encimera Solid Surface

Mueble **80 cm**  
Totales **750 x 450 x 190 mm**  
Cubeta **700 x 400 x 170 mm**  
**R 10 mm**  
Válvula **3 ½"**

- CUBETA FSS-101 CANDIDO/ FSS-110-70  
FUN **125.0327.933**  
EAN **7612981019112**  
**€ 425**
- CUBETA FSS-102 NATURAL WHITE/ FSS-110-70  
FUN **125.0327.936**  
EAN **7612318293222**  
**€ 445**
- CUBETA FSS-105 AMARETTO/ FSS-110-70  
FUN **125.0327.935**  
EAN **7612318289188**  
**€ 445**
- CUBETA FSS-103 LATTE/ FSS-110-70  
FUN **125.0327.934**  
EAN **7612318289225**  
**€ 445**

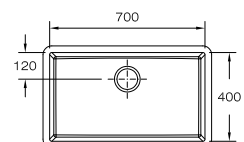

Válvula **de acero inoxidable 3 ½"** con cestillo y rebosadero **acero inoxidable premium incluido**

**Nota:** Previamente a la instalación, las cubetas solid surface deben ser pulidas con una lija P400, con la intención que la adherencia sea óptima.

# Grifería





## PROFESIONALES

Crystal semi-pro	106
Centinox semi-pro	107
Lounge	108
Pescara	109
Pescara 360	110
Ambient	111
Fox	112

## ACERO INOXIDABLE

Mythos	113
Atlas Neo	114
Eos Neo	116

## LIFESTYLE

Maris Free	118
Maris	119
Active Plus	120
Neptune Evo	124
Smart	125
Urban	126
Sirius	127
Trams	128
Samoa	129
Active Neo	130
Ambient	132
Matrix	133
Lounge/Elegance	134
Galileo/Platino	135

## SOLUCIONES BAJO VENTANA

Retro	136
Neptune Style	137
Active Window	138
Atlas Neo Window	139

## AGUA FILTRADA

Clear Water	144
Mondial 4 en 1	145
Vital	146
Neptune	148
Atlas	148
Eos	148
Ambient	148

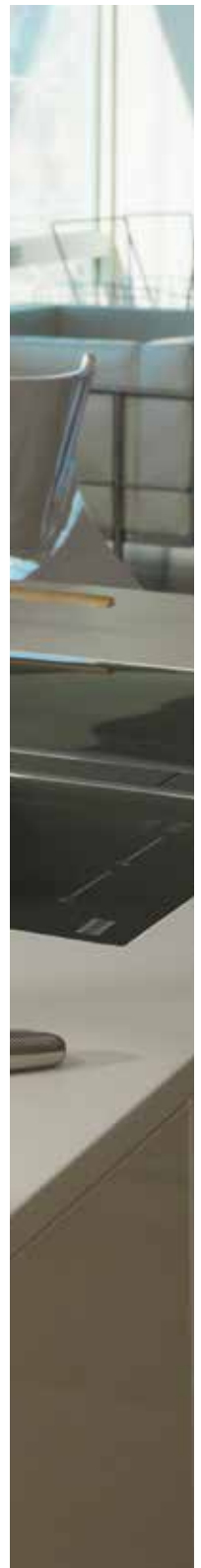



# Índice

## PROFESIONALES



⊕ 35mm 360°

**CRYSTAL  
SEMI-PRO**  
Pág. 106



⊕ 35mm 360°

**CENTINOX  
SEMI-PRO**  
Pág. 107



⊕ 35mm 360°

**LOUNGE  
SEMI-PRO**  
Pág. 108

NEW



⊕ 35mm 180°

**PESCARA XL  
PULL DOWN**  
Pág. 109



⊕ 35mm 360°

**PESCARA L  
SEMI-PRO**  
Pág. 109



⊕ 35mm 360°

**PESCARA 360  
SEMI-PRO**  
Pág. 110



⊕ 35mm 360°

**AMBIENT  
SEMI-PRO**  
Pág. 111



⊕ 35mm 360°

**FOX  
SEMI-PRO**  
Pág. 112

## ACERO INOXIDABLE



⊕ 35mm 360°

**MYTHOS**  
Pág. 113



⊕ 35mm 360°

**ATLAS NEO  
PULL OUT  
SPRAY INOX**  
Pág. 115



⊕ 35mm 360°

**ATLAS NEO  
PULL OUT INOX**  
Pág. 115



⊕ 35mm 360°

**ATLAS NEO INOX**  
Pág. 115



⊕ 35mm 180°

**ATLAS NEO  
PULL OUT NEGRO**  
Pág. 115

NEW



⊕ 35mm 180°

**EOS NEO  
INOX**  
Pág. 117

NEW



⊕ 35mm 180°

**EOS NEO  
PULL-OUT INOX**  
Pág. 117

NEW

## LIFESTYLE



⊕ 35mm 360°

**MARIS FREE**  
Pág. 118



⊕ 35mm 360°

**MARIS J PULL OUT**  
Pág. 119



⊕ 35mm 360°

**MARIS L PULL OUT**  
Pág. 119



⊕ 35mm 360°

**ACTIVE PLUS  
COLOR PULL OUT**  
Pág. 120



⊕ 35mm 360°

**ACTIVE PLUS  
COLOR**  
Pág. 121



⊕ 35mm 360°

**ACTIVE PLUS PULL  
OUT SPRAY**  
Pág. 122



⊕ 35mm 360°

**ACTIVE PLUS PULL  
OUT**  
Pág. 122



⊕ 35mm 360°

**ACTIVE PLUS  
SWIVEL**  
Pág. 122



⊕ 35mm 360°

**ACTIVE PLUS  
FRAGANITE  
PULL OUT**  
Pág. 123

## SOLUCIONES BAJO VENTANA



⊕ 35mm 360°  
**ACTIVE PLUS  
FRAGANITE SWIVEL**  
Pág. 123



⊕ 35mm 360°  
**NEPTUNE EVO  
PULL OUT**  
Pág. 124



⊕ 35mm 360°  
**NEPTUNE EVO**  
Pág. 124



⊕ 35mm 180°  
**SMART PULL OUT**  
Pág. 125



⊕ 35mm 360°  
**URBAN**  
Pág. 126

NEW



⊕ 35mm 360°  
**SIRIUS PULL OUT**  
Pág. 127



⊕ 35mm 180°  
**SUPER-TRAMS  
PULL OUT**  
Pág. 128



⊕ 35mm 360°  
**TRAMS-MIX**  
Pág. 128



⊕ 35mm 360°  
**SAMOA**  
Pág. 129



⊕ 35mm 360°  
**ACTIVE NEO**  
Pág. 130

NEW



⊕ 35mm 360°  
**AMBIENT PULL OUT**  
Pág. 132



⊕ 35mm 180°  
**AMBIENT**  
Pág. 132



⊕ 35mm 360°  
**MATRIX PULL OUT**  
Pág. 133



⊕ 35mm 360°  
**MATRIX**  
Pág. 133



⊕ 35mm 360°  
**LOUNGE**  
Pág. 134

NEW



⊕ 35mm 360°  
**ELEGANCE**  
Pág. 134



⊕ 35mm 360°  
**GALILEO**  
Pág. 135



⊕ 35mm 360°  
**PLATINO**  
Pág. 135



⊕ 35mm 180°  
**ATLAS NEO  
WINDOW**  
Pág. 139



⊕ 35mm 360°  
**NEPTUNE STYLE  
WINDOW**  
Pág. 137



⊕ 360°  
**ACTIVE WINDOW  
PULL OUT**  
Pág. 138



⊕ 360°  
**ACTIVE  
WINDOW**  
Pág. 138



⊕ 35mm 360°  
**RETRO ABATIBLE**  
Pág. 136

# Grifería

## 1 ¡SIENTETE COMO UN AUTÉNTICO CHEF!

### Grifos Semi-profesionales

Funcional como los modelos de caño extraíble, ofrece una mayor facilidad de instalación al combinar eficiencia y facilidad de uso.



## 2 ¡UN GRIFO PARA TODA LA VIDA!

### Grifería de Acero Inoxidable

La higiene y durabilidad del acero se traslada a nuestras griferías con múltiples diseños y estilos.

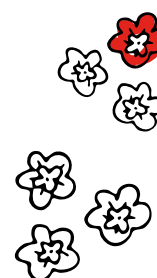



### 3 SOLUCIONES PARA TODOS LOS HOGARES

Abatibles o retraíbles, son algunas de las opciones que presentamos para aquellas cocinas en que la ventana podría ser un obstáculo para instalar nuestro grifo soñado.



### 4 ¡YA LA ÚLTIMA!

Estética e innovación se unen para proporcionarnos las últimas tendencias en color. Acabados super metálicos y colores mate obtenidos a través de la mejorada fabricación por PVD que otorga mayor durabilidad a las griferías.

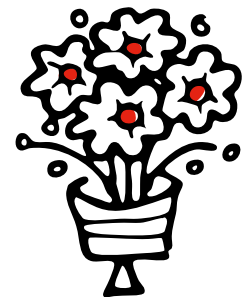

### 5 REVOLUCIÓN VERDE

Nuestro compromiso con el medioambiente empieza incorporando en nuestras griferías el cartucho Eco, que permite reducir el consumo de agua gracias a la doble posición de la maneta, que evita consumos de agua innecesarios.





# Profesionales

## Crystal Semi-pro



EN LÍNEA CON LA GAMA  
CRYSTAL PRESENTA UN  
ACABADO EN EL QUE  
COMBINA ACERO  
INOXIDABLE CON CRYSTAL  
BLANCO Y NEGRO



Cromo/Blanco\*  
FUN 115.0474.626  
EAN 7612158488802  
€ 925



Cromo/Negro  
FUN 115.0474.627  
EAN 7612158488819  
€ 925



reddot award  
product design

### ⊕ CRYSTAL SEMI-PRO (EXTENSIBLE) Monomando semi-profesional

35mm



Función ducha/chorro  
Altura total 585 mm  
Caída de agua 219 mm  
Rotación 360°  
Base Ø 46 mm

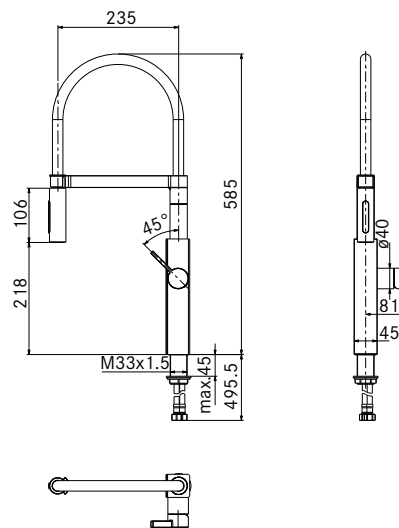

\*Consultar disponibilidad

# Centinox Semi-pro



Cobre  
FUN 115.0513.414  
EAN 7612985249683  
€ 735

⊕ **CENTINOX SEMI-PRO (EXTENSIBLE)**  
**Monomando semi-profesional**

35mm



Diseño único **conmemorativo del centenario Franke**

Altura total **500 mm**

Caida de agua **255 mm**

Rotación **360°**

Base **50 x 50 mm**

Apertura de mando **50°/50°**

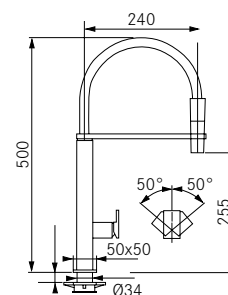

# Lounge



GRIFO RESPETUOSO CON  
EL MEDIO AMBIENTE  
GRACIAS AL CARTUCHO  
ECO, QUE EVITA EL USO  
INNECESARIO DE AGUA



Cromo  
FUN 115.0177.640  
EAN 7612980521647  
€ 379



⊕ **LOUNGE SEMI-PRO (EXTENSIBLE)**  
**Monomando semi-profesional**  
Cartucho **ECO**  
Altura total **490 mm**  
Caída de agua **169 mm**  
Rotación **360°**  
Base **Ø 50 mm**  
Apertura de mando **60°/40°**

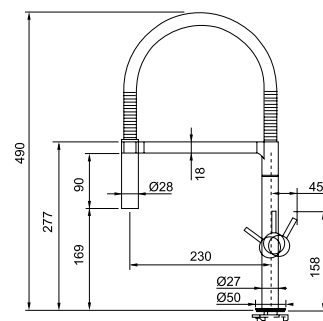

# Pescara



EL PESCARA XL INCORPORA UN SISTEMA PULL-OUT DE FÁCIL RECOGIDA. ¡PRUÉBELO!



Cromo  
FUN 115.0523.290  
EAN 7612985451505  
€ 299

⊕ 35mm  
**PESCARA XL PULL DOWN**  
Monomando semi-profesional

Función **ducha/chorro**  
Altura total **500 mm**  
Caída de agua **181 mm**  
Rotación **180°**  
Base **Ø 46 mm**  
Apertura de mando **90°/10°**



Gracias al cabezal imantado, el extraíble vuelve a la posición inicial cómodamente

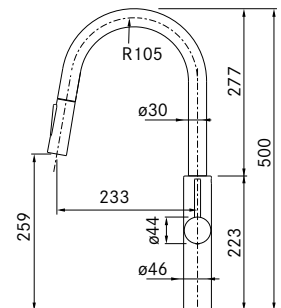

Cromo  
FUN 115.0393.975  
EAN 7612981695224  
€ 379



Acero inoxidable  
AISI 304  
FUN 115.0472.960  
EAN 7612981832001  
€ 399

⊕ 35mm  
**PESCARA L SEMI-PRO**  
Monomando semi-profesional

Función **ducha/chorro**  
Altura total **420 mm**  
Caída de agua **156 mm**  
Rotación **360°**  
Base **Ø 50 mm**  
Apertura de mando **90°/10°**  
Dispone de **mando negro**

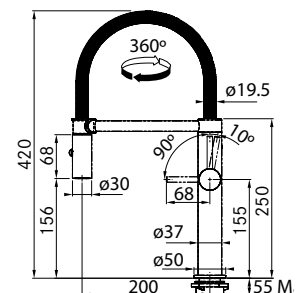

reddot award 2017  
winner





# Pescara 360



VERSATILIDAD Y FLEXIBILIDAD CON LOS 360° DE MOVILIDAD.  
DISFRÚTALO EN VERSIÓN DUCHA O SPRAY



Cromo  
FUN 115.0393.976  
EAN 7612981695231  
€ 515



Negro Mate  
FUN 115.0545.136  
EAN 7612985537025  
€ 555

⊕ **PESCARA 360 SEMI-PRO**  
Monomando semi-profesional

35mm  
Altura total **460 mm**  
Caída de agua **213 mm**  
Rotación **360°**  
Base **Ø 50 mm**  
Apertura de mando **90°/10°**  
Dispone de **mando negro**

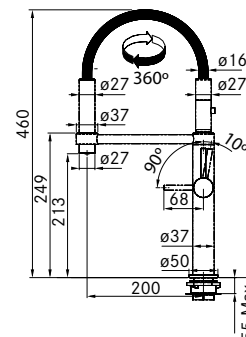

reddot award 2017  
winner



NOVEDOSO SISTEMA GIRATORIO CON 360° DE MOVILIDAD



# Ambient



Cromo  
FUN 115.0265.997  
EAN 7612980955114  
€ 295

⊕ **AMBIENT SEMI-PRO (EXTENSIBLE)**  
Monomando semi-profesional

⊕ **35mm**  
Función **ducha/chorro**  
Cartucho **ECO**  
Altura total **485 mm**  
Caída de agua **231 mm**  
Rotación **360°**  
Base **Ø 50 mm**  
Apertura de mando **72°/28°**

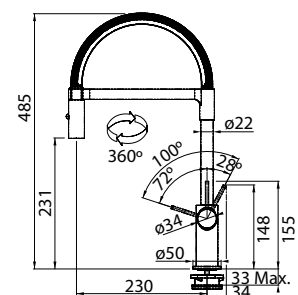

# Fox



Cromo  
 FUN 115.0486.993  
 EAN 7612981888909  
 € 215

**FRANKE RECOMIENDA  
 UTILIZAR 133.0026.896**



**REFUERZO ANTIPALANCA  
 PARA GRIFERÍA**  
 FUN 133.0026.896  
 EAN 7612142237942  
 € 19

Se sitúa bajo la encimera e  
 impide el cabeceo superior del  
 grifo, por alto que sea  
 No apto para modelos extraíbles

⊕ **FOX SEMI-PRO (EXTENSIBLE)**  
 35mm **Monomando semi-profesional**

⊕ **Función ducha/chorro**  
 360° **Altura total 490 mm**  
**Caída de agua 177 mm**  
**Rotación 360°**  
**Base Ø 50 mm**  
**Apertura de mando 72°/28°**

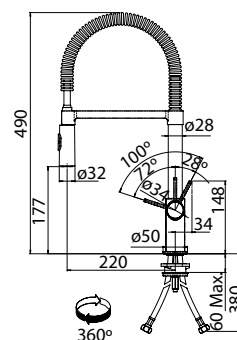

Acero Inoxidable  
**Mythos**

112 — 113



ESCULTURAL CUERPO DE ACERO INOXIDABLE  
 QUE NOS PERMITE GUIAR EL FLUJO DE AGUA  
 GRACIAS A SU AIREADOR DIRIGIBLE



Acero Inoxidable  
 FUN 115.0547.852  
 EAN 7612985543453  
**€ 399**



Inox Negro  
 FUN 115.0550.441  
 EAN 7612985552653  
**€ 429**

**MYTHOS**  
**Monomando de caño alto**



Cartucho **ECO**  
 Altura total **317 mm**  
 Caída de agua **298 mm**



Rotación **360°**

Base **Ø 50 mm**

Apertura de mando **50°/50°**

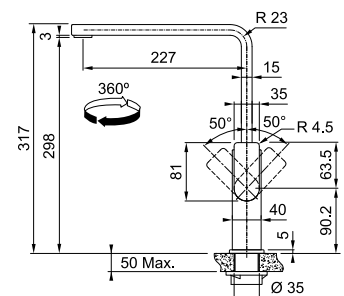



# Atlas Neo



PERDURABLE EN EL TIEMPO GRACIAS A SU  
CUERPO DE ACERO INOXIDABLE







**AISI 304**

Acero Inoxidable  
AISI 304  
FUN **115.0521.441**  
EAN **7612985444934**  
**€ 259**

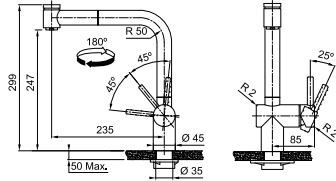

**ATLAS NEO PULL OUT SPRAY INOX (EXTRAÍBLE)**  
**Monomando de caño alto**

⊕ **35mm** Material **acero inoxidable AISI 304**  
Función **ducha/chorro**  
Altura total **299 mm**  
Caída de agua **247 mm**  
Rotación **360°**  
Base **Ø 45 mm**  
Apertura de mando **90°/0°**



**AISI 304**

Acero Inoxidable  
AISI 304  
FUN **115.0521.438**  
EAN **7612985444903**  
**€ 239**

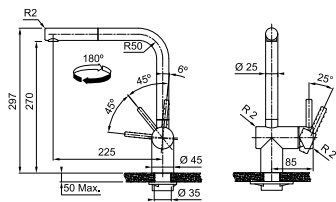

**ATLAS NEO PULL OUT INOX (EXTRAÍBLE)**  
**Monomando de caño alto**

⊕ **35mm** Material **acero inoxidable AISI 304**  
Altura total **297 mm**  
Caída de agua **270 mm**  
Rotación **360°**  
Base **Ø 45 mm**  
Apertura de mando **90°/0°**



**AISI 304**

Acero Inoxidable  
AISI 304  
FUN **115.0521.435**  
EAN **7612985444873**  
**€ 225**

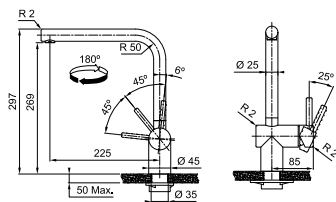

**ATLAS NEO INOX**  
**Monomando de caño alto**

⊕ **35mm** Material **acero inoxidable AISI 304**  
Altura total **297 mm**  
Caída de agua **269 mm**  
Rotación **360°**  
Base **Ø 45 mm**  
Apertura de mando **90°/0°**



**AISI 304**

**NEW**

Negro  
AISI 304  
FUN **115.0550.424**  
EAN **7612985552639**  
**€ 319**

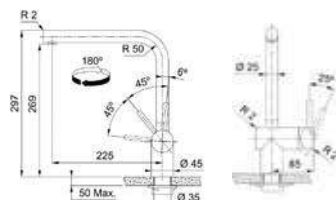

**ATLAS NEO PULL OUT NEGRO**  
**Monomando de caño alto**

⊕ **35mm** Material **acero inoxidable AISI 304**  
Altura total **297 mm**  
Caída de agua **269 mm**  
Rotación **180°**  
Base **Ø 45 mm**  
Apertura de mando **90°/0°**

# Eos Neo





**NEW**



Acero Inoxidable  
AISI 304  
FUN **115.0590.044**  
EAN **7612985727983**  
€ **199**

**AISI  
304**

### EOS NEO INOX

Monomando de caño alto

⊕  
35mm

Material **acero inoxidable AISI 304**

Altura total **390 mm**

Caída de agua **250 mm**

⊖  
180°

Rotación **180°**

Base **Ø 45 mm**

Apertura de mando **90°/0°**

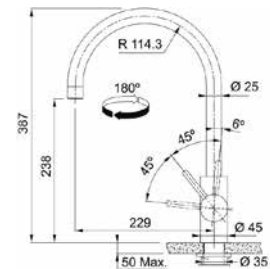

**NEW**



Acero Inoxidable  
AISI 304  
FUN **115.0590.045**  
EAN **7612985727990**  
€ **299**

**AISI  
304**

### EOS NEO PULL-OUT INOX (Extraible)

Monomando de caño alto

⊕  
35mm

Material **acero inoxidable AISI 304**

Altura total **435 mm**

Caída de agua **230 mm**

⊖  
180°

Rotación **180°**

Base **Ø 45 mm**

Apertura de mando **90°/0°**

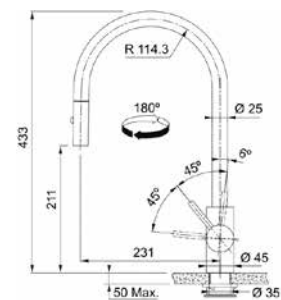

# Lifestyle

## Maris Free



ABRAZA LA ATEMPORALIDAD Y AGREGA  
UN TOQUE ARTÍSTICO A LO COTIDIANO



Inox Óptico  
FUN 115.0543.294  
EAN 7612985531382  
€ 389

### MARIS FREE Monomando caño alto

⊕  
35mm  
Altura total 425 mm  
Caída de agua 280 mm  
Rotación 360°  
Base Ø 45 mm  
Apertura de mando 45°/45°

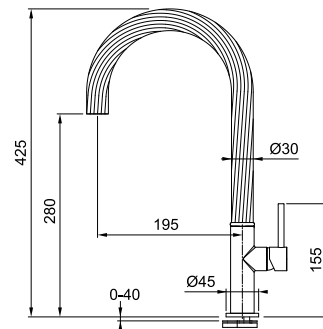



# Maris



Cromo  
FUN 115.0523.195  
EAN 7612985451284  
€ 325

Negro Mate  
FUN 115.0554.083  
EAN 7612985575768  
€ 409

## MARIS J PULL OUT (EXTRAÍBLE) Monomando de caño alto

- ⊕ 35mm
- Cartucho **ECO**
- Altura total **411 mm**
- Caída de agua **230 mm**
- Rotación **360°**
- Base **Ø 50 mm**
- Apertura de mando **90°/0°**

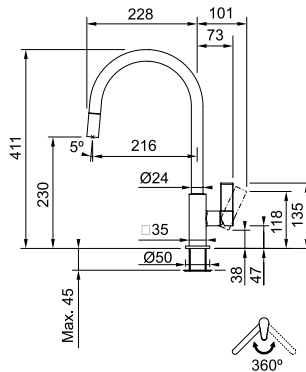

DISEÑOS EXCLUSIVOS  
QUE COMBINAN A  
LA PERFECCIÓN CON  
MADERAS Y GRANITOS



Cromo  
FUN 115.0523.199  
EAN 7612985451420  
€ 325

Negro Mate  
FUN 115.0554.085  
EAN 7612985575782  
€ 409

## MARIS L PULL OUT (EXTRAÍBLE) Monomando de caño alto

- ⊕ 35mm
- Cartucho **ECO**
- Altura total **376 mm**
- Caída de agua **238 mm**
- Rotación **360°**
- Base **Ø 50 mm**
- Apertura de mando **90°/0°**

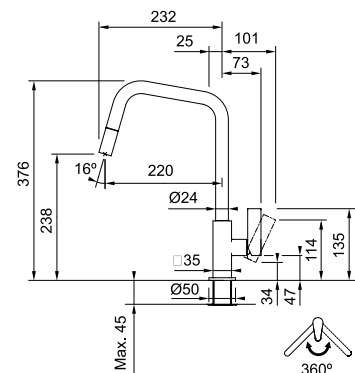

# Active Plus Color



White Mat  
FUN 115.0524.931  
EAN 7612985457194  
€ 389



Black Mat  
FUN 115.0524.890  
EAN 7612985456692  
€ 389



Smoked Shiny  
FUN 115.0524.925  
EAN 7612985457132  
€ 389



Polished Nickel  
FUN 115.0524.923  
EAN 7612985457118  
€ 389



Gun Metal  
FUN 115.0524.929  
EAN 7612985457170  
€ 389



Bronze  
FUN 115.0524.927  
EAN 7612985457156  
€ 389



Cobre  
FUN 115.0546.118  
EAN 761298538923  
€ 389



**ACTIVE PLUS COLOR  
PULL OUT (EXTRAÍBLE)  
Monomando de caño alto**

Altura total **310 mm**  
Función **ducha/chorro**  
Caída de agua **280 mm**  
Rotación **360°**  
Base **Ø 50 mm**  
Apertura de mando **90°/0°**

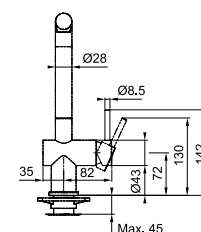
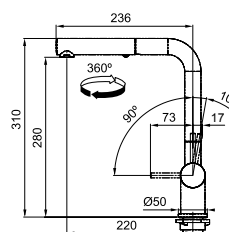



DESDE EL ESTILO INDUSTRIAL  
HASTA EL LUJOSO DORADO,  
DESCUBRE LAS TENDENCIAS  
METÁLICAS Y AMPLIA LA  
PALETA DE COLORES EN LA  
COCINA



White Mat  
FUN 115.0524.930  
EAN 7612985457187  
€ 299



Black Mat  
FUN 115.0524.888  
EAN 7612985456685  
€ 299



Smoked Shiny  
FUN 115.0524.924  
EAN 7612985457125  
€ 299



Polished Nickel  
FUN 115.0524.921  
EAN 7612985457101  
€ 299



Gun Metal  
FUN 115.0524.928  
EAN 7612985457163  
€ 299



Bronze  
FUN 115.0524.926  
EAN 7612985457149  
€ 299



Cobre  
FUN 115.0546.115  
EAN 7612985538916  
€ 299

⊕ **ACTIVE PLUS COLOR**  
35mm Monomando de caño alto

⊗ **360°** Altura total **310 mm**  
Caída de agua **280 mm**  
Rotación **360°**  
Base **Ø 50 mm**  
Pico **orientable**  
Apertura de mando **0°/90°**

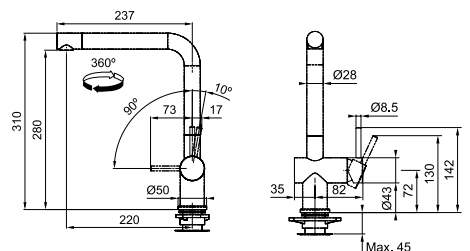

# Active Plus



Cromo  
FUN 115.0373.966  
EAN 7612981603151  
€ 265

⊕ **ACTIVE PLUS PULL OUT SPRAY (EXTRAÍBLE)**  
35mm **Monomando de caño alto**



Función **ducha/chorro**  
Altura total **310 mm**  
Caída de agua **280 mm**  
Rotación **360°**  
Base **Ø 50 mm**  
Apertura de mando **50°/50°**

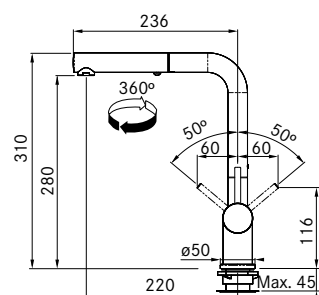

Cromo  
FUN 115.0373.770  
EAN 7612981602093  
€ 255

⊕ **ACTIVE PLUS PULL OUT (EXTRAÍBLE)**  
35mm **Monomando de caño alto**



Altura total **310 mm**  
Caída de agua **280 mm**  
Rotación **360°**  
Base **Ø 50 mm**  
Apertura de mando **50°/50°**

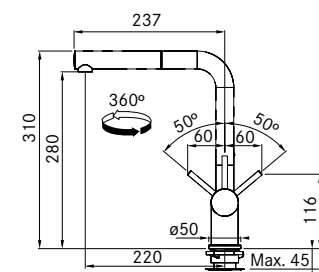

Cromo  
FUN 115.0373.790  
EAN 7612981602321  
€ 179

⊕ **ACTIVE PLUS SWIVEL**  
35mm **Monomando de caño alto**



Altura total **310 mm**  
Caída de agua **280 mm**  
Rotación **360°**  
Base **Ø 50 mm**  
Pico **orientable**  
Apertura de mando **50°/50°**

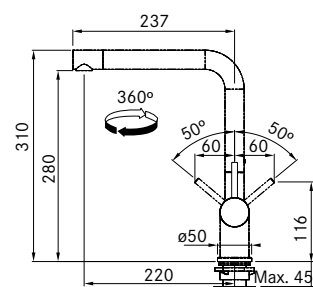

# Active Plus Fraganite



Blanco Polar  
FUN 115.0373.888  
EAN 7612981601973  
€ 285



Onyx  
FUN 115.0373.901  
EAN 7612981602000  
€ 285



Café Creme  
FUN 115.0373.833  
EAN 7612981602628  
€ 285



Platinum\*  
FUN 115.0373.889  
EAN 7612981601980  
€ 285



Taupe\*  
FUN 115.0373.886  
EAN 7612981601959  
€ 285



⊕ 35mm  
ACTIVE PLUS FRAGRANITE  
PULL OUT (EXTRAÍBLE)  
Monomando de caño alto



Altura total 310 mm  
Caída de agua 280 mm  
Rotación 360°  
Base Ø 50 mm  
Apertura de mando 50°/50°

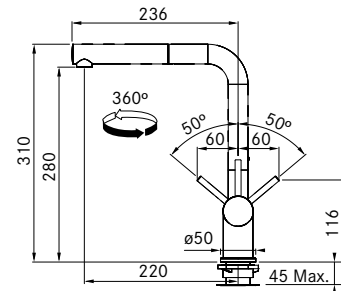

PAREJA PERFECTA PARA LOS FREGADEROS FRAGRANITE



Blanco Polar  
FUN 115.0373.817  
EAN 7612981602550  
€ 210



Onyx  
FUN 115.0373.821  
7612981602581  
€ 210



Café Creme  
FUN 115.0373.802  
EAN 7612981602444  
€ 210



Platinum\*  
FUN 115.0373.818  
EAN 7612981602567  
€ 210



Taupe\*  
FUN 115.0373.815  
EAN 7612981602536  
€ 210



⊕ 35mm  
ACTIVE PLUS FRAGRANITE SWIVEL  
Monomando de caño alto



Altura total 310 mm  
Caída de agua 280 mm  
Rotación 360°  
Base Ø 50 mm  
Pico orientable  
Apertura de mando 50°/50°

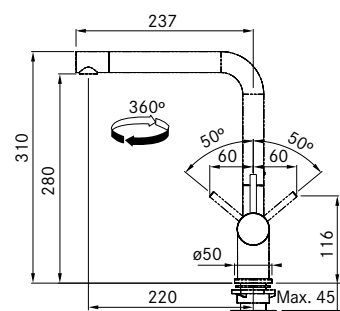

\*Consultar disponibilidad



# Neptune Evo



⊕ **NEPTUNE EVO PULL OUT (EXTRAÍBLE)**  
35mm **Monomando de caño alto**



Altura total **291 mm**  
Caída de agua **260 mm**  
Rotación **360°**  
Base **Ø 50 mm**  
Apertura de mando **50°/50°**



Cromo  
FUN **115.0373.943**  
EAN **7612981603038**  
€ **240**



Cromo/Blanco  
FUN **115.0373.944**  
EAN **7612981603045**  
€ **245**



Cromo/Negro  
FUN **115.0373.945**  
EAN **7612981603052**  
€ **245**

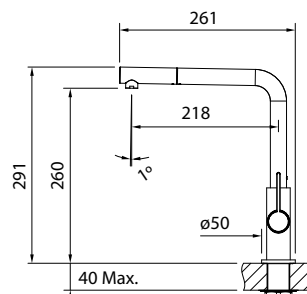

⊕ **NEPTUNE EVO**  
35mm **Monomando de caño alto**



Altura total **290 mm**  
Caída de agua **261 mm**  
Rotación **360°**  
Base **Ø 50 mm**  
Apertura de mando **50°/50°**

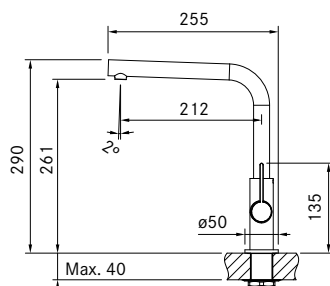

Cromo  
FUN **115.0373.928**  
EAN **7612981602963**  
€ **210**



Cromo/Blanco  
FUN **115.0373.929**  
EAN **7612981602970**  
€ **215**



Cromo/Negro  
FUN **115.0373.930**  
EAN **7612981602987**  
€ **215**



# Smart



PIEZA QUE COMPLETARÁ LA ARMONÍA DE LA FAMILIA SMART



Cromo  
 FUN 115.0522.418  
 EAN 7612985449328  
 € 205

**SMART PULL OUT (EXTRAÍBLE)**  
**Monomando de caño alto**

- ⊕ Función **ducha/chorro**
- Altura total **295 mm**
- Caída de agua **241 mm**
- Rotación **160°**
- Base **Ø 33mm**
- Apertura de mando **90°/0°**

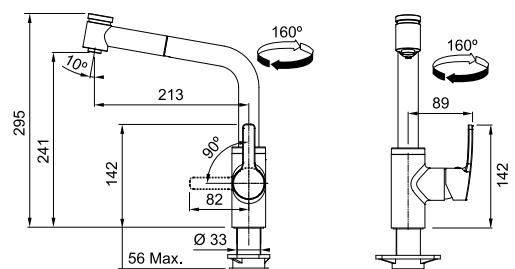

# Urban



## URBAN L PULL-OUT (EXTRAÍBLE) Monomando de caño alto



Altura total **294 mm**  
Caída de agua **259 mm**  
Rotación **150°**



Base **Ø 50 mm**  
Apertura de mando **80°/10°**



Blanco Polar  
FUN **115.0595.088**  
EAN **7612985745338**  
€ **159**



Onyx  
FUN **115.0595.091**  
EAN **7612985745369**  
€ **159**



Café Creme  
FUN **115.0595.086**  
EAN **7612985745314**  
€ **159**



Platinum  
FUN **115.0595.089**  
EAN **7612985745345**  
€ **159**



Taupe  
FUN **115.0595.092**  
EAN **7612985745376**  
€ **159**

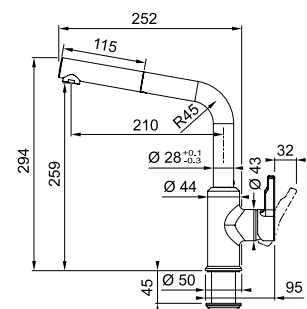

# Sirius

126 — 127



Cromo  
FUN 115.0476.760  
EAN 7612981850272  
€ 179



Cromo/Blanco  
FUN 115.0476.826  
EAN 7612981850821  
€ 189



Cromo/Negro  
FUN 115.0476.827  
EAN 7612981850838  
€ 189



Cromo/Café Creme  
FUN 115.0476.821  
EAN 7612981850289  
€ 189



⊕ **SIRIUS PULL OUT**  
35mm **Monomando de caño alto**

⊕ **360°** Altura total **330 mm**  
Caída de agua **310 mm**  
Rotación **360°**  
Base **Ø 50 mm**  
Apertura de mando **45°/45°**

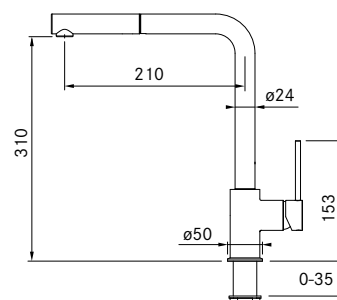

# Trams



Cromo  
FUN 115.0154.298  
EAN 7612318269050  
€ 225



**TRAMS PULL OUT  
(EXTRAÍBLE)**  
Monomando de caño alto

Altura total **295 mm**  
Caída de agua **250 mm**  
Rotación **160°**  
Base **Ø 50 mm**  
Apertura de mando **90°/0°**

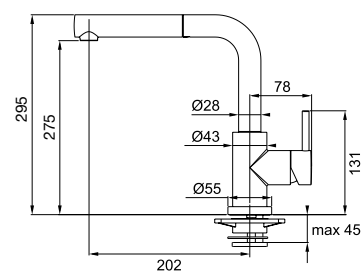

Cromo  
FUN 115.0154.303  
EAN 7612318269043  
€ 155



**TRAMS-MIX**  
Monomando de caño alto

Diseño elegante  
de líneas modernas  
Altura total **283 mm**  
Caída de agua **250 mm**  
Rotación **360°**  
Base **Ø 50 mm**  
Apertura de mando **90°/0°**

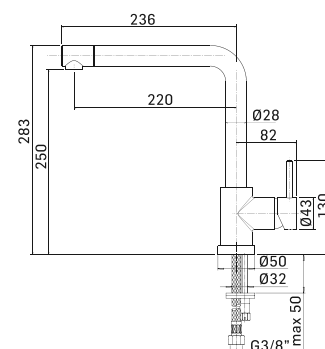



# Samoa



Cromo  
FUN 115.0046.072  
EAN 7612980022755  
€ 119



Inox Óptico  
FUN 115.0458.915  
EAN 7612981813208  
€ 139



**SAMOA**  
Monomando de caño alto



Altura total **283 mm**  
Caída de agua **248 mm**  
Rotación **360°**  
Base **Ø 50 mm**  
Apertura de mando **45°/45°**

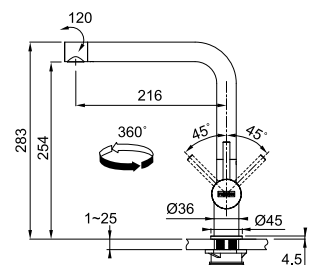

# Active Neo

**NEW**

## ACTIVE NEO PULL-OUT Monomando de caño alto

- ⊕ **Altura total 385 mm**
- 35mm** **Caída de agua 185 mm**
- Rotación 360°**
- Base Ø 50 mm**
- Apertura de mando 90°/0°**

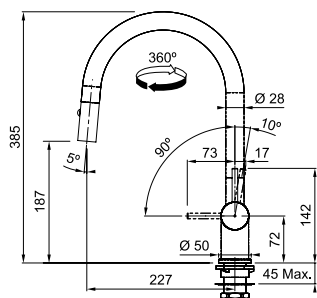

White Mat  
FUN **115.0554.705**  
EAN **7612985577533**  
€ **329**



Black Mat  
FUN **115.0554.088**  
EAN **7612985575805**  
€ **329**



Smoked Shiny  
FUN **115.0554.092**  
EAN **7612985575843**  
€ **329**



Polished Nickel  
FUN **115.0554.090**  
EAN **7612985575829**  
€ **329**



Gun Metal  
FUN **115.0554.568**  
EAN **7612985577373**  
€ **329**



Bronze  
FUN **115.0554.566**  
EAN **7612985577359**  
€ **329**



Cobre  
FUN **115.0554.707**  
EAN **7612985577557**  
€ **329**

⊕ **ACTIVE NEO**  
35mm **Monomando de caño alto**

↻ **360°**  
Altura total **385 mm**  
Caída de agua **250 mm**  
Rotación **360°**  
Base **Ø 50 mm**  
Apertura de mando **0°/90°**

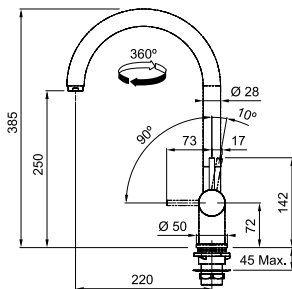

  
White Mat  
FUN **115.0554.569**  
EAN **7612985577380**  
€ **255**



  
Black Mat  
FUN **115.0554.087**  
EAN **7612985577399**  
€ **255**



  
Smoked Shiny  
FUN **115.0554.091**  
EAN **7612985575836**  
€ **255**



  
Polished Nickel  
FUN **115.0554.089**  
EAN **7612985575812**  
€ **255**



  
Gun Metal  
FUN **115.0554.567**  
EAN **7612985577366**  
€ **255**



  
Bronze  
FUN **115.0554.551**  
EAN **7612985577328**  
€ **255**



  
Cobre  
FUN **115.0554.706**  
EAN **7612985577540**  
€ **255**

# Ambient



Cromo  
 FUN 115.0373.947  
 EAN 7612981603069  
**€ 249**

⊕ **AMBIENT PULL OUT (EXTRAÍBLE)**  
 Monomando de caño alto

35mm  
 360°  
 Altura total **409 mm**  
 Caída de agua **227 mm**  
 Rotación **360°**  
 Base **Ø 50 mm**  
 Apertura de mando **50°/50°**

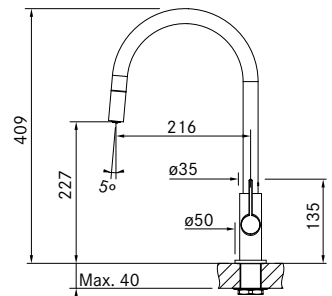

Cromo  
 FUN 115.0373.926  
 EAN 7612981602949  
**€ 159**

⊕ **AMBIENT**  
 Monomando de caño alto

35mm  
 360°  
 Altura total **409 mm**  
 Caída de agua **282 mm**  
 Rotación **360°**  
 Base **Ø 50 mm**  
 Apertura de mando **50°/50°**

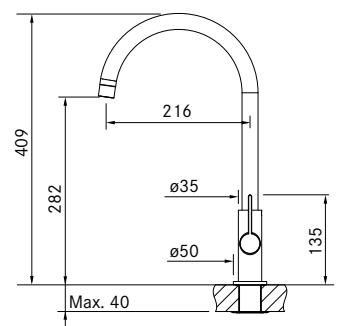

# Matrix



Cromo  
 FUN 115.0029.626  
 EAN 7612319383229  
**€ 169**

⊕ **MATRIX PULL OUT (EXTRAÍBLE)**  
 Monomando de caño alto

35mm  
 360°  
 Altura total **385 mm**  
 Caída de agua **245 mm**  
 Rotación **360°**  
 Base **Ø 50 mm**  
 Apertura de mando **90°/0°**

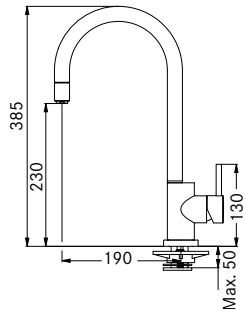

Cromo  
 FUN 115.0029.625  
 EAN 7612319383205  
**€ 115**

⊕ **MATRIX**  
 Monomando de caño alto

35mm  
 360°  
 Altura total **355 mm**  
 Caída de agua **245 mm**  
 Rotación **360°**  
 Base **Ø 50 mm**  
 Apertura de mando **90°/0°**

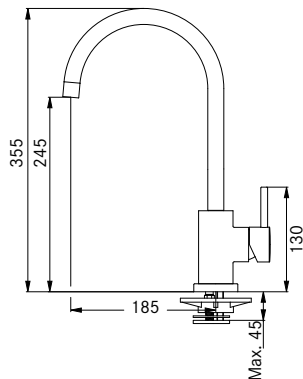



# Lounge/Elegance



Cromo  
 FUN 115.0177.639  
 EAN 7612980521630  
 € 199



**LOUNGE**  
 Monomando de caño alto

- ⊕ 35mm Cartucho **ECO**  
 Altura total **238 mm**  
 Caída de agua **223 mm**
- ↻ 360° Rotación **360°**  
 Base **Ø 50 mm**  
 Apertura de mando **45°/45°**

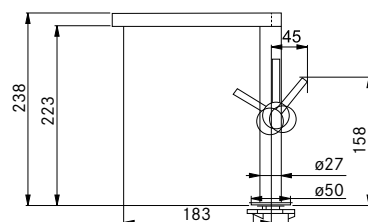

Cromo  
 FUN 115.0266.451  
 EAN 7612980956296  
 € 129

⊕ 35mm **ELEGANCE**  
 Monomando de caño alto

- ↻ 360° Diseño de líneas modernas  
 Cartucho **ECO**  
 Altura total **354 mm**  
 Caída de agua **273 mm**  
 Rotación **360°**  
 Base **Ø 49,5 mm**  
 Apertura de mando **72°/28°**

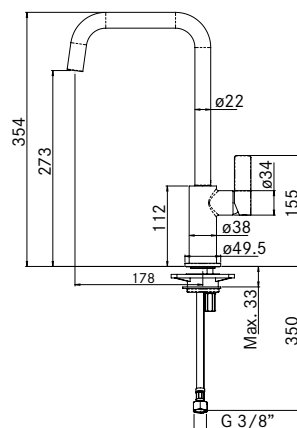

# Galileo/Platino



Cromo  
FUN 115.0196.552  
EAN 7612980633067  
€ 100

⊕ **GALILEO**  
35mm **Monomando de caño alto**



Cartucho **ECO**  
Altura total **306 mm**  
Caída de agua **228 mm**  
Rotación **360°**  
Base **Ø 50 mm**

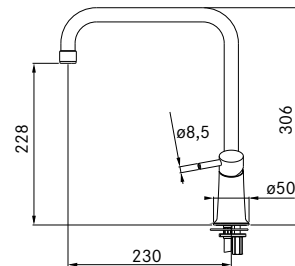

Cromo  
FUN 115.0029.586  
EAN 7612197035654  
€ 90

⊕ **PLATINO**  
35mm **Monomando de caño alto**



Cartucho **ECO**  
Altura total **315 mm**  
Caída de agua **215 mm**  
Rotación **360°**  
Base **Ø 48 mm**

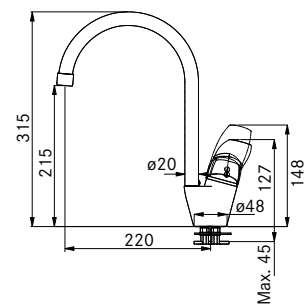

# Soluciones bajo ventana

## Retro



ABATIBLE CON AIRE  
RETRO PARA COCINAS  
DE ESTILO VINTAGE



Bronce  
Abatible  
FUN 115.0028.206  
EAN 7612319477485  
€ 359



**RETRO ABATIBLE**  
Monomando abatible "bajo ventana"



Instalación **con el mando a la derecha se pliega hacia el fregadero**  
Especial para **ambientes clásicos y distinguidos, en doble acabado: cromo y bronce**

Cartucho **cerámico**  
Altura abatido (caño y mando) **80 mm**  
Altura total **280 mm**  
Caída de agua **215 mm**  
Rotación **360°**  
Base **Ø 55 mm**  
Apertura de mando **85°/25°**



Cromo  
Abatible  
FUN 115.0154.083  
EAN 7612318192570  
€ 325

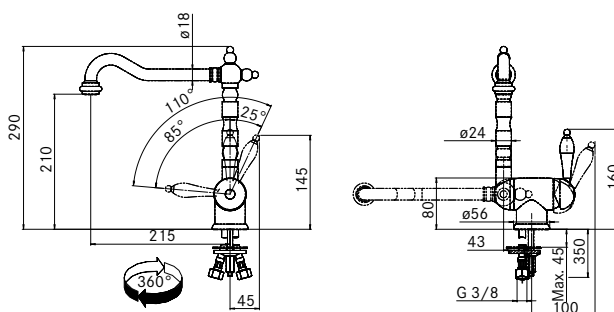

# Neptune Style



INSTALACIÓN ABATIBLE,  
IDEAL PARA INSTALACIONES  
BAJO VENTANA



Cromo  
FUN 115.0263.158  
EAN 7612980937677  
€ 269



**NEPTUNE STYLE WINDOW**  
Monomando abatible "bajo ventana"



Instalación **con el mando a la derecha se pliega hacia el fregadero**  
Monomando **de caño alto para cualquier cocina**



Cartucho **ECO**  
Altura abatido (caño y mando) **80 mm**  
Altura total **288 mm**  
Caída de agua **261 mm**  
Rotación **360°**  
Base **Ø 50 mm**  
Apertura de mando **100°/0°**

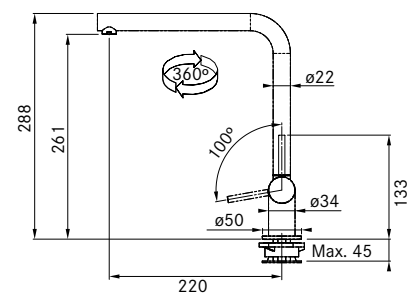

# Active Window



LA VERSIÓN  
MÁS FUNCIONAL  
EN RETRAIBLES



Cromo  
Abatible  
FUN 115.0486.978  
EAN 7612981888855  
€ 469



Inox. óptico  
Abatible  
FUN 115.0486.979  
EAN 7612981888862  
€ 515



## ACTIVE WINDOW PULL OUT (EXTRAÍBLE) Monomando retraible "bajo ventana"



La versión más funcional en modelos **retraibles**  
Requiere de doble orificio, **uno de ellos puede ser en sustitución del mando de la válvula automática**  
Caño **extraíble**  
Altura retraído **70 mm**  
Altura total **205 mm**  
Caída de agua **174 mm**  
Rotación **360°**  
Base **Ø 45 mm**

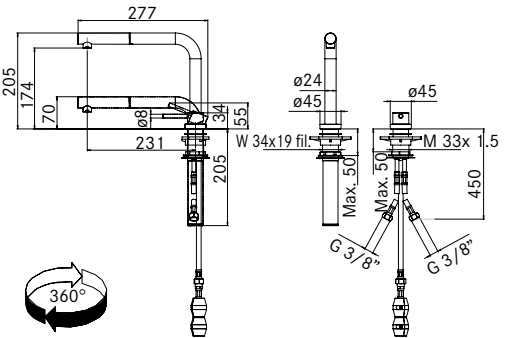

Cromo  
Abatible  
FUN 115.0486.980  
EAN 7612981888879  
€ 399



## ACTIVE WINDOW Monomando retraible "bajo ventana"



"Bajo ventana" **retraible, minimalista y articulado**  
Requiere de doble orificio, **uno de ellos puede ser en sustitución del mando de la válvula automática**  
Altura retraído **70 mm**  
Altura total **205 mm**  
Caída de agua **175 mm**  
Rotación **360°**  
Base **Ø 45 mm**

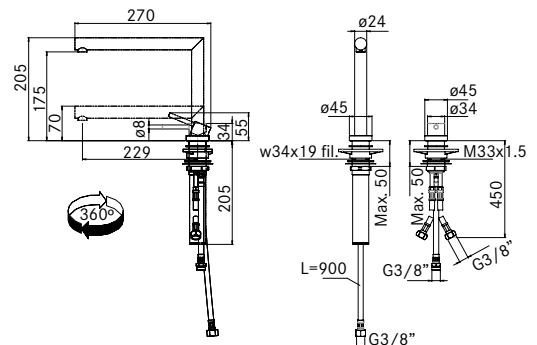



# Atlas Neo Window



LA SOLUCIÓN IDEAL PARA DISTANCIAS  
EXTREMADAMENTE REDUCIDAS,  
EXTRACCIÓN COMPLETA DEL GRIFO



Acero Inoxidable  
AISI 304  
FUN 115.0521.439  
EAN 7612985444910  
€ 349



## ATLAS NEO WINDOW (EXTRAÍBLE) Monomando Retraíble "bajo ventana"



Instalación: **Extracción completa del grifo**

Caño: **extraíble**

Material **acero inoxidable total AISI 304**

Altura total **297 mm**

Caída de agua **270 mm**



Rotación **180°**

Base **Ø 45 mm**



Apertura de mando **90°/0°**

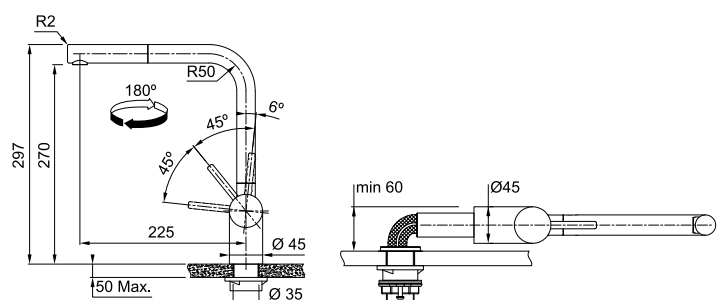

# Agua Filtrada

## Tecnologías Franke

El agua es un fragmento imprescindible de la vida y esta estrechamente unida al medioambiente. En Franke estamos muy comprometidos y ya hace más de 20 años lanzamos el primer sistema de agua filtrada. Desde entonces los laboratorios del sabor han continuado trabajando para satisfacer los paladares más exigentes.

### Clear Water

**El agua de la vida, la pureza del sabor directamente del grifo.**

Con los filtros Clear Water agua fresca y sabrosa, libre de olores, metales pesados y pesticidas.

Contenido mineral equilibrado en  $\text{Ca}_2^+$  y  $\text{Mg}_2^+$  según las recomendaciones de la OMS.



#### ① FILTRO DE PARTÍCULAS

Fabricados con materiales de fibra cuidadosamente seleccionados, eliminan sedimentos y partículas gruesas. Esta prefiltración evita que el sistema de purificación se obstruya.

#### ② RESINA DE INTERCAMBIO IÓNICO

Reduce la dureza del agua y elimina eficazmente metales pesados tóxicos como el plomo a través de una fuerte adsorción.

#### ③ ABSORCIÓN DE CARBÓN ACTIVO

Elimina el cloro y otros contaminantes de mal sabor, así como contaminantes orgánicos, como productos farmacéuticos, pesticidas u hormonas.

#### ④ ESTABILIZACIÓN MINERAL

Estabiliza minerales saludables, como el calcio y el magnesio. Evita la acumulación de incrustaciones y mantiene su agua saludable y sabrosa.

#### ⑤ MICROFILTRO BLOQUE DE CARBONO

El proceso de microfiltración combina las tecnologías más recientes de bloque de carbono y microfibras para eliminar microplásticos y partículas, así como contaminantes orgánicos.

### Mondial 4 en 1

La pureza del agua filtrada y su borbotante sonido originadas por un mismo grifo gracias al sistema de filtrado MPro.

Nuestros sistemas de filtrado eliminan sustancias indeseables mientras retienen minerales saludables, a través de una tecnología de filtración multifunción.



## Vital

**Ciencia y tecnología fluyen a través del filtro más pequeño del mundo para proporcionar el estado más puro del agua.**

Primer sistema de filtrado de aguas en combinar carbón activo con una membrana biónica que permite eliminar impurezas orgánicas y proporciona un placer inimaginable para las papilas gustativas.

### 1 PRE-FILTRADO

El Pre-filtrado es la primera línea de defensa responsable de eliminar las partículas de mayor tamaño

### 3 FILTRO DE CARBÓN ACTIVO

El carbón activo retiene las impurezas disueltas (P.E. cloro). La tecnología subyacente es un proceso natural probado durante décadas.

### 2 MEMBRANA

La Nanotecnología lo hace posible. Una membrana de 0,06 mm compuesta por una fina malla de Nylon filtra las bacterias del agua que consumimos.

### 4 MÁXIMA PUREZA

Primero a través del pre-filtrado, a continuación con la membrana y finalmente con la acción del carbón activo, obtenemos agua de la máxima pureza.



# Índice



CLEAR WATER





**FRANKE CLEAR WATER**  
Pág. 144



⊕ 35mm 360°     
**NEPTUNE CLEAR WATER**  
Pág. 148



⊕ 35mm 360°     
**ATLAS CLEAR INOX**  
Pág. 149



⊕ 35mm 360°     
**EOS CLEAR INOX**  
Pág. 149



⊕ 35mm 360°     
**AMBIENT CLEAR WATER**  
Pág. 149

VITAL



⊕ 35mm 360°    
**MONOMANDO VITAL AGUA FILTRADA SEMIPRO**  
Pág. 146



⊕ 35mm 360°    
**MONOMANDO VITAL J AGUA FILTRADA**  
Pág. 146



⊕ 35mm 360°    
**MONOMANDO VITAL AGUA FILTRADA SEMIPRO**  
Pág. 146

MONDIAL



⊕ 35mm 360°     
**MONDIAL 4 EN 1 ELECTRONIC INOX**  
Pág. 145





# Clear Water



FRANKE CLEAR WATER  
(incluye filtro)  
FUN 133.0284.025  
EAN 7612981049300  
€ 249

RECAMBIO DE FILTRO  
FUN 133.0284.026  
EAN 7612981049416  
€ 149

## FRANKE CLEAR WATER

**Sistema de filtrado para agua de consumo. Proporciona agua con mejor sabor y olor**

8000 litros **de capacidad filtrante**  
Hasta 1 año **de agua filtrada**  
Inhibición **de cloro**  
Inhibición **de partículas superiores a 5 µm (membrana de carbono)**  
Inhibición **de componentes orgánicos volátiles**  
Inhibición **de metales pesados (plomo, cobre, zinc, níquel, etc.)**  
Incluye **temporizador para el cambio de filtros, ajustable según consumo a: 90, 180, 270 o 360 días (con aviso sonoro)**  
Compacto **ocupa poco espacio**  
Incluye **un filtro 133.0284.026**  
Cambiar el filtro es muy sencillo, **no hace falta desconectar el paso del agua**

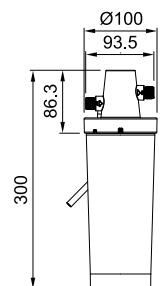

## GRIFOS DISPONIBLES PARA EL SISTEMA:



Mondial 4 en 1



Neptune



Atlas



Eos



Ambient



## MODOS DE FILTRACIÓN



## FUNCIONAMIENTO ESTANDARD



## AGUA FRÍA FILTRADA



## AGUA HIRVIENDO FILTRADA



Acero Inoxidable  
FUN 119.0480.690  
EAN 7612981867515  
€ 1.999



### MONDIAL 4 EN 1 ELECTRONIC INOX Solución para el tratamiento de agua



Altura total **330 mm**



Caída de agua **304 mm**



Rotación **360°**



Base **Ø 54 mm**

**Ahorra tiempo y espacio.** Agua caliente de forma inmediata, todo en un grifo  
Dispositivo de seguridad integrado

**Rápida esterilización** de biberones y chupetes

**Facilita la limpieza** de los productos, incluso elimina la cera de velas

**Agiliza cocción** y preparación de alimentos (pastas y sopas) y la preparación de bebidas calientes rápidamente

**Ahorro de energía y agua**  
Previene la corrosión y la cal

**Caño con sistema Cool-touch** (superficie termostato fría, evitando quemaduras y confortable al tacto)

**Filtrado** del agua mejorando su calidad

**Elimina sabor y olor al agua**, mejorando el sabor del té y el café

**Elimina sustancias dañinas** como metales pesados y pesticidas

Duración aprox. del filtro **1700 L**

Duración aprox. del filtro **con agua filtrada en frío 8000 L**

Certificados: CE, WRAS, KIWA.

**Mondial 4 en 1 ofrece:** agua templada, agua fría filtrada, agua caliente filtrada y agua fría.

**Grifo Mondial:** con modo standby, modo 100 °C y modo filtrado de agua. Acabado acero inoxidable.

**Cartucho con filtro Clear Water de fácil instalación:** Plug & Play e integración todo en uno (filtro, válvula, mezclador, liberador de presión y control).

**Tanque presurizado de 5 litros:** con identificador de estado LED y modo Eco, no funciona cuando está apagado.

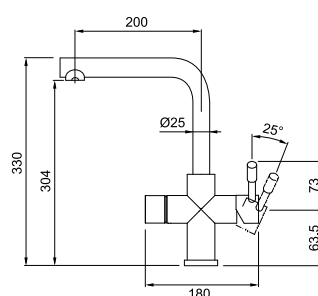

# Vital





Cromo  
FUN **120.0551.219**  
EAN **7612981874339**  
€ **849**



Negro mate  
FUN **120.0551.242**  
EAN **7612985556989**  
€ **915**

### MONOMANDO VITAL AGUA FILTRADA SEMIPRO

- ⊕ Altura total **550 mm**
- ⊕ Caída de agua **260 mm**
- ⊕ Rotación **360°**
- ⊕ Base **Ø 50 mm**
- ⊕ Apertura de mando **0°/90°**

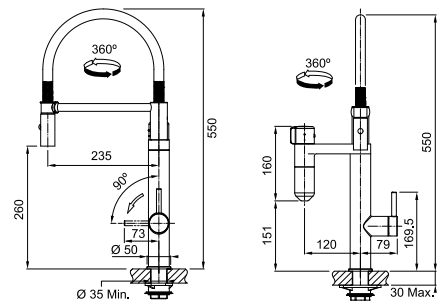

Cromo  
FUN **120.0551.218**  
EAN **7612985556941**  
€ **565**



Negro mate  
FUN **120.0551.241**  
EAN **7612985556972**  
€ **669**

### MONOMANDO VITAL J AGUA FILTRADA

- ⊕ Altura total **477 mm**
- ⊕ Caída de agua **303.5 mm**
- ⊕ Rotación **360°**
- ⊕ Base **Ø 50 mm**
- ⊕ Apertura de mando **0°/90°**

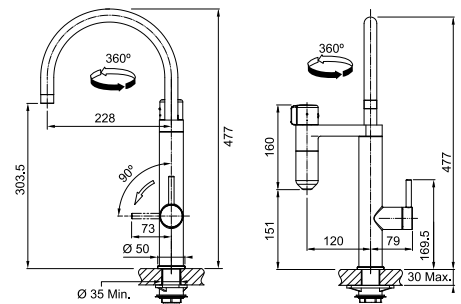

Cromo  
FUN **120.0551.216**  
EAN **7612985556934**  
€ **399**

### MONOMANDO VITAL AGUA FILTRADA SEMIPRO

- ⊕ Altura total **311 mm**
- ⊕ Caída de agua **151 mm**
- ⊕ Rotación **360°**
- ⊕ Base **Ø 50 mm**
- ⊕ Apertura de mando **0°/90°**

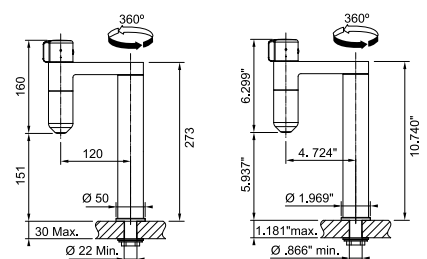

Encuentre los filtros Vital  
en la página web  
de Franke España





# Neptune



Cromo  
 FUN 115.0370.689  
 EAN 7612981585730  
 € 330

## NEPTUNE CLEAR WATER Grifería bimando de tres vías y caño alto

- ⊕ Altura total **334 mm**
- 35mm Caída de agua **304 mm**
- Rotación **360°**
- Base **Ø 50 mm**
- 360° Preparada para el sistema de filtrado **FRANKE CLEAR WATER**  
 Ideal para circuitos de agua tratada con **osmosis/filtrada**  
 Apertura de mando **90°/0°**

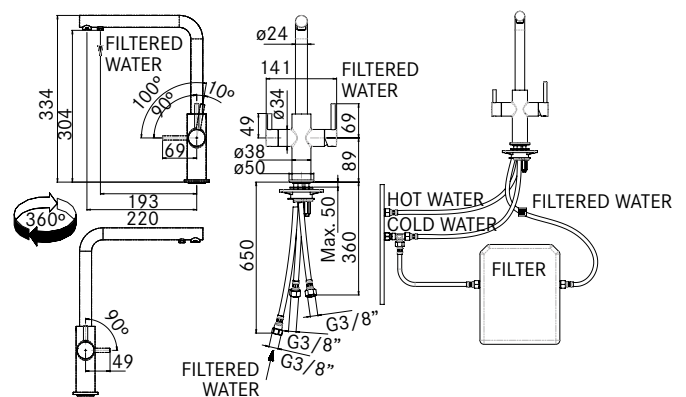



# Atlas/Eos/Ambient 148 — 149



Acero Inoxidable  
 AISI 304  
 FUN 120.0179.978  
 EAN 7612980534739  
**€ 380**

**ATLAS CLEAR INOX**  
 Grifería bimando de tres vías y caño alto

⊕ 35mm Material **acero inoxidable total AISI 304**  
 Ideal para el sistema de filtrado **FRANKE CLEAR WATER**

⊗ 360° Válido para instalaciones de **agua tratada con osmosis/filtrada**  
 Altura total **289,5 mm**  
 Caída de agua **257,5 mm**  
 Rotación **360°**  
 Base **Ø 54 mm**

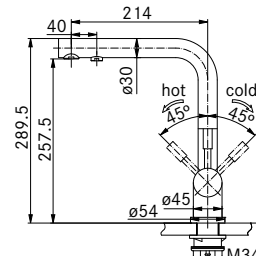

Acero Inoxidable  
 AISI 304  
 FUN 120.0179.979  
 EAN 7612980534746  
**€ 360**

**EOS CLEAR INOX**  
 Grifería bimando de tres vías y caño alto

⊕ 35mm Material **acero inoxidable total AISI 304**  
 Preparada para el sistema de filtrado **FRANKE CLEAR WATER**

⊗ 360° Ideal para **circuitos de agua tratada con osmosis/filtrada**  
 Altura total **401 mm**  
 Caída de agua **244 mm**  
 Rotación **360°**  
 Base **Ø 54 mm**

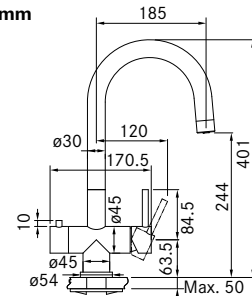

Cromo  
 FUN 115.0479.079  
 EAN 7612981860752  
**€ 329**

**AMBIENT CLEAR WATER**  
 Grifería bimando de tres vías y caño alto

⊕ 35mm Preparada para el sistema de filtrado **FRANKE CLEAR WATER**

⊗ 360° Ideal para **circuitos de agua tratada con osmosis/filtrada**  
 Altura total **373 mm**  
 Caída de agua **235 mm**  
 Rotación **360°**  
 Base **Ø 50 mm**

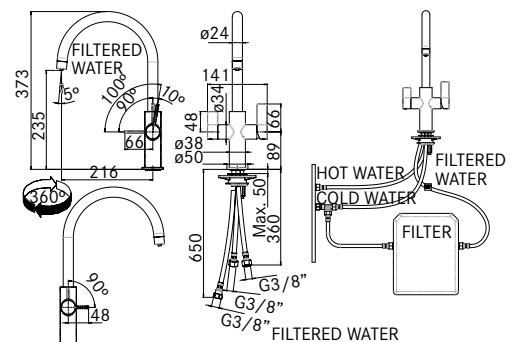

# Dispensadores de jabón





**Active**  
**Sirius**  
**Novinox**  
**Novita**

**152**  
**154**  
**155**  
**155**



# Active





Cromo  
FUN **119.0547.902**  
EAN **7612985542982**  
€ **79**



White Mat  
FUN **119.0547.905**  
EAN **7612985543804**  
€ **89**



Black Mat  
FUN **119.0547.906**  
EAN **7612985543811**  
€ **89**



Smoked Shiny  
FUN **119.0547.909**  
EAN **7612985543842**  
€ **89**



Polished Nickel  
FUN **119.0547.907**  
EAN **7612985543828**  
€ **89**



Gun Metal  
FUN **119.0547.908**  
EAN **7612985543835**  
€ **89**



Bronze  
FUN **119.0547.910**  
EAN **7612985543859**  
€ **89**



Cobre  
FUN **119.0547.911**  
EAN **7612985543866**  
€ **89**

⊕ **DISPENSADOR ACTIVE**

**25mm**

Altura **80 mm**

⊕ Recarga **superior**

**35mm**

Utilizable con **cualquier detergente líquido**

Válido para orificios de **Ø 25 mm/Ø 35 mm**

360°

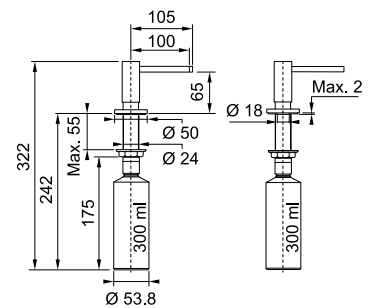



# Sirius



ACABADO GRANÍTICO IDEAL  
CON LOS FREGADEROS FRAGRANITE



Cromo  
FUN 119.0500.471  
EAN 7612981949815  
€ 65



Cromo/Blanco Polar  
FUN 119.0500.480  
EAN 7612981950781  
€ 69



Cromo/Negro Onyx  
FUN 119.0500.491  
EAN 7612981950798  
€ 69



Cromo/Café Creme  
FUN 119.0500.477  
EAN 7612981950750  
€ 69



## DISPENSADOR SIRIUS

25mm

Altura 57 mm

35mm

Recarga superior

Acabado granítico

Utilizable con cualquier detergente líquido

Válido para orificios de Ø 25 mm/Ø 35 mm



360°

Base Ø 47,5 mm

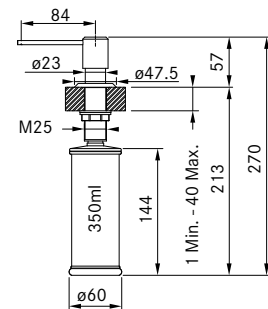

# Novinox/Novita

154 — 155



Inoxidable  
FUN **119.0181.657**  
EAN **7612980544769**  
€ **79**

## ⊕ DISPENSADOR NOVINOX

25mm

Altura **57 mm**

⊕ Recarga **superior**

35mm

Utilizable con **cualquier detergente líquido**

Válido para orificios de **Ø 25 mm/Ø 35 mm**



Base **Ø 50 mm**

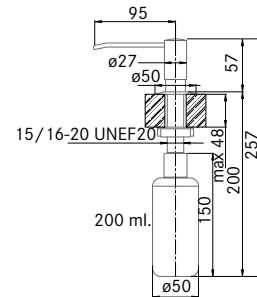

Cromo  
FUN **119.0044.833**  
EAN **7612980383092**  
€ **55**

## ⊕ DISPENSADOR NOVITA

25mm

Altura **75 mm**

⊕ Recarga **superior**

35mm

Utilizable con **cualquier detergente líquido**

Válido para orificios de **Ø 25 mm/Ø 35 mm**



Base **Ø 50 mm**

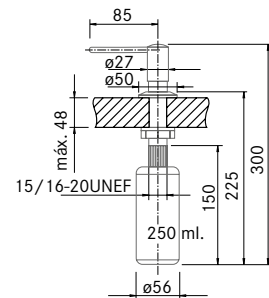

# Campanas



**CAMPANAS SOBREMESA**

<b>Mythos 2gether</b>	<b>170</b>
<b>Maris</b>	<b>172</b>
<b>Downdraft</b>	<b>174</b>

**CAMPANAS ISLA TECHO**

<b>Mythos Flat</b>	<b>178</b>
<b>Drop</b>	<b>179</b>
<b>Drop Slim</b>	<b>180</b>
<b>Maris Isla</b>	<b>181</b>
<b>Maris</b>	<b>182</b>
<b>Tale Isla</b>	<b>183</b>
<b>Tube Plus</b>	<b>184</b>

**CAMPANAS DECORATIVAS PARED**

<b>Nature</b>	<b>190</b>
<b>Minerale</b>	<b>191</b>
<b>Maris Free</b>	<b>192</b>
<b>Crystal</b>	<b>193</b>
<b>Maris</b>	<b>194</b>
<b>Neo</b>	<b>196</b>
<b>Lago</b>	<b>197</b>
<b>Evo Plus</b>	<b>198</b>
<b>Project</b>	<b>199</b>
<b>Trendline Plus</b>	<b>200</b>
<b>Smart d'Eco</b>	<b>201</b>
<b>Crystal touch</b>	<b>202</b>
<b>Tale</b>	<b>203</b>
<b>Format</b>	<b>204</b>
<b>D'Eco</b>	<b>205</b>

**CAMPANAS INTEGRACIÓN Y GRUPOS FILTRANTES**

<b>Atmos</b>	<b>208</b>
<b>Smart</b>	<b>210</b>
<b>Box Plus</b>	<b>213</b>
<b>Grupo filtrante</b>	<b>215</b>

**CAMPANAS EXTRAIBLES**

<b>Maris Slim</b>	<b>218</b>
<b>Smart/Telescópica</b>	<b>219</b>

<b>ACCESORIOS</b>	<b>220</b>
-------------------	------------



# Campanas

## Información general

### MOTORES DE ÚLTIMA GENERACIÓN

En Franke buscamos campanas con rendimientos óptimos que ofrezcan un equilibrio entre eficiencia y el consumo energético.

Los motores **EBM** garantizan un ahorro considerable de energía así como una excelente capacidad de aspiración.  
Made in Germany.

#### EBM BRUSHLESS **A++**

Uno de los motores más silenciosos y eficientes del mercado.  
Made in Germany.



#### EBM RADICAL **A+++**

Diseño mejorado para ahorrar espacio aumentando eficiencia y minimizando el ruido. B. Made in Germany.



#### EVO PLUS **A++**

El difusor EVO puede ser utilizado en múltiples motores y destaca por su elevada eficiencia energética así como aspiraciones elevadas.



#### NAUTILUS **A**

Última tecnología utilizada para campanas verticales ultra delgadas.

Ofrecen altas presiones en un cuerpo ultradelgado, mejorando la capacidad de aspiración gracias a la doble entrada.

El filtro inferior asegura que los vapores de cocción sean evacuados rápidamente, y los restantes, serán succionados a través de la aspiración perimetral, causando así menos condensación.



El rendimiento del motor no debe considerarse "independientemente" de la campana a la que pertenece, puesto que la estructura y la tipología de esta tienen un impacto directo en su rendimiento. Las mediciones proporcionadas por el fabricante se encuentran sujetas a las normas UNE-EN 61591, UNE-EN 60704-2-13 Y UNE-EN 60704-3 con campana en versión aspirante.



En Franke continuamos en nuestra lucha por mejorar el planeta y seguimos esforzándonos en reducir el impacto medioambiental y el consumo de energía.



# Campanas

## Información general

### TECNOLOGÍA E INNOVACIÓN

1

#### MOTOR SLIM

En línea con las últimas tendencias, el diseño ultra-delgado del motor Nautilus, ofrece las máximas prestaciones a nivel de presión 590Pa en un cuerpo de tan solo 15cm de grosor.

2

#### ANTICONDENSACIÓN

Despídete de la condensación gracias a la doble aspiración del sistema anticondensación.

En paralelo con la aspiración habitual de la campana, el sistema anticondensación inyecta flujos de aire helicoidales cuidadosamente estudiados que generan un efecto vortex acelerando las partículas y homogeneizando la temperatura de la superficie de cocción, de este modo se consigue optimizar la succión y capturar completamente humos y vapores.

3

#### AUTOENCENDIDO

La campana Maris Plus 2.0 incorpora un sensor de última generación que permite detectar el incremento de temperatura procedente de la superficie de cocción y automáticamente activa la campana, proporcionando comodidad y flexibilidad en la cocina, para que puedas concentrarte al 100% en tus recetas!

4

#### EFICIENCIA SILENCIOSA

Equilibrio entre eficiencia energética y la tranquilidad del silencio.

La campana Tale de Franke ofrece una clasificación energética A++ con tan solo 59dB (A) en máxima capacidad.

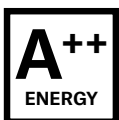

59 dB(A)  
MAX CAPACITY



# FILTRACIÓN Y ASPIRACIÓN, LAS CLAVES DEL ÉXITO



## FILTRACIÓN DE GRASA

Franke ha desarrollado filtros metálicos de alto rendimiento que retienen humos y vapores y son fácilmente lavables en el lavavajillas. Los filtros de metal deben limpiarse cada dos meses aproximadamente, dependiendo de los hábitos culinarios de cada uno. Se pueden lavar con un desengrasante ordinario, a mano o en el lavavajillas.

## FILTROS DE CARBÓN

Usados en instalaciones en recirculación, son responsables del tratamiento de olores.

### ESTÁNDAR

Filtro compuesto por una combinación de carbón activo que se encarga de eliminar los olores del ambiente producidos durante el proceso de cocción y deben ser sustituidos cada 4-6 meses.

### LARGA DURACIÓN

Filtros de carbón activo compuestos por una densa espuma de carbón activo protegidos por una resistente carcasa de metal. Cuentan con una tecnología multi-capa que aumenta la eficiencia de filtrado. En una primera fase se realiza un prefiltrado que captura partículas de mayor tamaño y en una segunda fase se eliminan partículas concentradas con la intención de garantizar la máxima pureza del aire.

Gracias a su composición permiten ser reutilizados, ofreciendo una vida útil de hasta 3 años y el filtro se puede lavar cada 3-4 meses, en el lavavajillas o bien horneado a 50°C como máximo durante 10 min.

### HIGH-PERFORMANCE

Filtros de alto rendimiento, compuestos por una estructura micro granular que contiene una elevada concentración de carbón activo y garantizan una capacidad de filtrado del 80%.

Su duración es de 6 meses, 2 veces más que los filtros de carbón estándar, permitiendo un ahorro económico de un 20%.

# Campanas

## Información general



### FRANKE RECOMIENDA:

#### 1 ¿QUÉ CAPACIDAD DE ASPIRACIÓN NECESITO?

La baja potencia sonora de las campanas FRANKE, garantiza el máximo confort y la mejor evacuación. Para lograrlo en nuestra cocina, deberíamos guiarnos por la fórmula de confort que consiste en asegurar 12 cambios del aire de nuestra cocina por hora. Para ello existe una fórmula muy sencilla.

En una cocina con una superficie de 12 m<sup>2</sup> y con una altura de 2,5 m (estándar), tenemos:

$$12 \text{ m}^2 \times 2,5 \text{ m} \times 10 \text{ extracciones/h} = 300 \text{ m}^3/\text{h}$$

El máximo confort se consigue extrayendo 300 m<sup>3</sup>/h sin superar los 55 dB(A).

En caso de una cocina abierta no tener en cuenta el volumen en m<sup>3</sup>.

La aspiración nos muestra la cantidad de aire que necesitamos mover por hora, para disfrutar de un aire puro en la cocina.

La presión nos señala la capacidad de la campana para expulsar vapores y olores absorbidos durante la cocción.

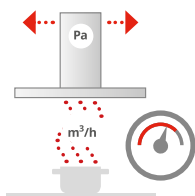

El nivel sonoro nos proporciona información acerca del confort acústico de la campana.

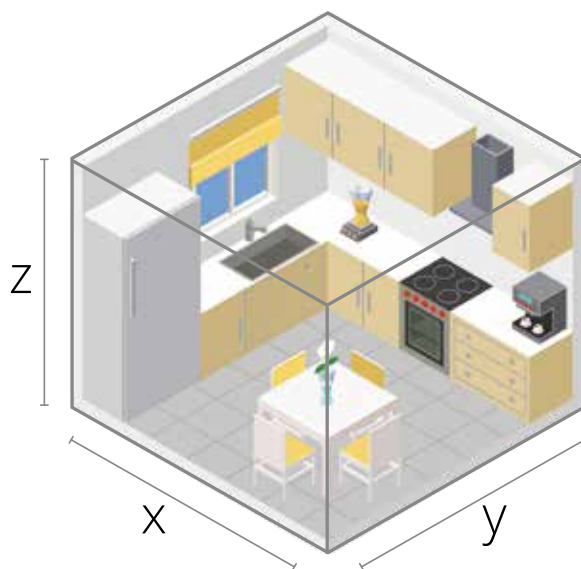

dB(A)	Conversación 75	Oficina 65	Salón tranquilo 55	Biblioteca 45	Viento suave 35
	ÁREA ACTIVA		ÁREA DE RELAX		



#### NORMAS EN VIGOR

Para garantizar al usuario una información clara, Franke comunica en sus catálogos el rendimiento de sus campanas de acuerdo con EN 60704-3, EN 61591 relativas a las emisiones sonoras y a la capacidad de aspiración.

2

## ¿RECIRCULACIÓN O EXTRACCIÓN?

Las campanas Franke se pueden instalar en extracción (conexión al exterior a través de un conducto) o bien en recirculación usando un filtro de carbón.

Preferiblemente **la extracción proporciona la solución más efectiva**, el aire es aspirado y filtrado por los filtros metálicos que capturan la grasa antes de devolver el aire al exterior.

En recirculación, el aire pasa a través de los filtros de carbón, que eliminan los olores, para poder difundir este aire purificado y sin olor de nuevo a la cocina.

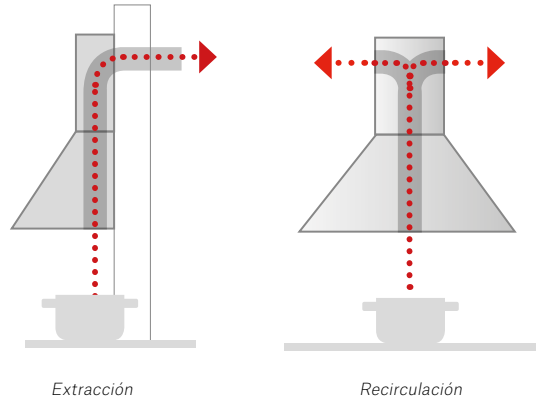

3



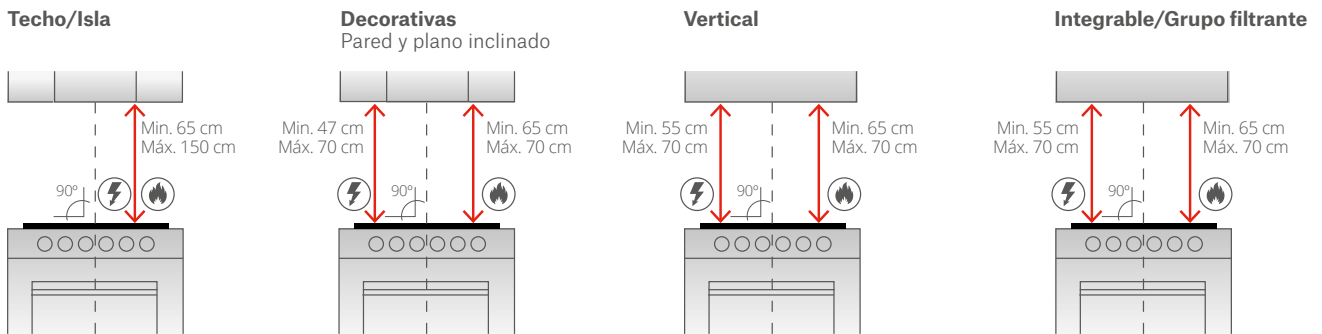

## INSTALACIÓN ADECUADA

Debemos tener en cuenta que la distancia de instalación dependerá de si tenemos una placa eléctrica o bien una placa de gas y de la tipología de la campana\*.



\* Seguir las indicaciones del manual de instalación.

## CONSEJOS PARA LA INSTALACIÓN EN EXTRACCIÓN

-  • Evitar la formación de codos
-  • Preferiblemente codos a 90° o más y no sobrepasar un máximo de 3 codos en toda la instalación (6m aprox.)
-  • Respetar diámetros de salida (15cm)
-  • Accesorios indispensables para una buena instalación: tubo flexible, abrazaderas, válvula antiretorno,...
- 

4

## CONSEJOS DE USO

Es recomendable encender la campana unos minutos antes de comenzar a cocinar para crear un flujo de aire natural en la cocina y capturar humos y vapores tan pronto como se liberan.

Así como recomendamos detener la campana como mínimo 5 minutos tras finalizar la cocción para dejar un ambiente libre de olores.



# Campanas

## Información general

### TU CAMPANA, TU ESTILO

#### CAMPANAS SOBREMESA

Las campanas Franke completan el diseño de tu cocina con la máxima funcionalidad y confort. Diseñadas para proporcionar la máxima eficiencia de aspiración, Franke ofrece una amplia colección de modelos para que encuentres la que mejor se adapta a tu estilo y tus necesidades.



#### CAMPANAS DE ISLA Y TECHO



## FUNCIONES QUE FACILITAN NUESTRO DÍA A DÍA

#### Temporizador de apagado

Mantiene activada la campana para eliminar olores y vapores residuales tras la cocción entre 10-30min (según el modelo) antes de detenerse automáticamente.



#### Máxima aspiración

Todos los modelos están dotados de motores de última generación y altísima eficiencia.

3≡  
3±

#### Función 24h

Cocinas libres de olores, la campana se pone en marcha cada hora 10 minutos durante 24h.



#### Clase energética

A+

#### Indicador saturación de los filtros

La luz nos indicara que hay que limpiar los filtros de grasa o cambiar los filtros de carbón.



#### Iluminación LED

LED

CAMPANAS  
DECORATIVAS PARED



CAMPANAS DE INTEGRACIÓN  
Y GRUPOS FILTRANTES



CAMPANAS EXTRAIBLES



Mando a distancia incluido



Touch control



Temporizador de paro automático

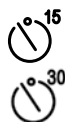

Instalación evacuación



Steam Control



Instalación recirculación



# Índice

## Campana Sobremesa



**MYTHOS 2GETHER**  
Pág. 171



**MARIS**  
Pág. 173



**DOWNDRAFT 90**  
Pág. 175

## Campanas Isla techo



**DROP SLIM 90/120**  
Pág. 178



**DROP FDR 90/120**  
Pág. 179



**MARIS ISLA  
FCFL 90/120**  
Pág. 180



**MARIS ISLA  
FCBI 90/120**  
Pág. 181



**MYTHOS FLAT 90**  
Pág. 182



**TALE ISLA 90**  
Pág. 183



**TUBE PLUS**  
Pág. 184



## Campanas Decorativas pared



**NATURE 800**  
Pág. 190



**MINERALE 800**  
Pág. 191



**MARIS FREE 80**  
Pág. 192



**CRYSTAL 90**  
Pág. 193



**MARIS PLUS 2.0**  
Pág. 194



**MARIS 2.0**  
Pág. 195



**NEO**  
Pág. 196



**LAGO**  
Pág. 197



**EVO PLUS  
60/70/80/90**  
Pág. 198



**Campanas Integración / Grupos filtrantes**

**Campanas extraíbles**



**PROJECT 60/90**  
Pág. 199



**ATMOS 60/90/120**  
Pág. 209



**MARIS SLIM 60/90**  
Pág. 218



**TRENDLINE PLUS 70**  
Pág. 200



**SMART STYLE PRO 60/90/120**  
Pág. 210



**TELESCOPICA 90**  
Pág. 219



**SMART DECO**  
Pág. 201



**SMART STYLE PLUS 60/90/120**  
Pág. 211



**SMART TELESCOPICA 60**  
Pág. 219



**CRYSTAL TOUCH 60/90**  
Pág. 202



**SMART STYLE 60/90/120**  
Pág. 212



**TELESCOPICA 60**  
Pág. 219



**TALE 60/80/90/120**  
Pág. 203



**BOX PLUS 52/70**  
Pág. 213



**FORMAT**  
Pág. 204



**BOX PLUS FLUSH 60/70/90/120**  
Pág. 214



**D'ECO 60/90**  
Pág. 205



**GRUPO FILTRANTE 52/70**  
Pág. 215



# Campanas Sobremesa

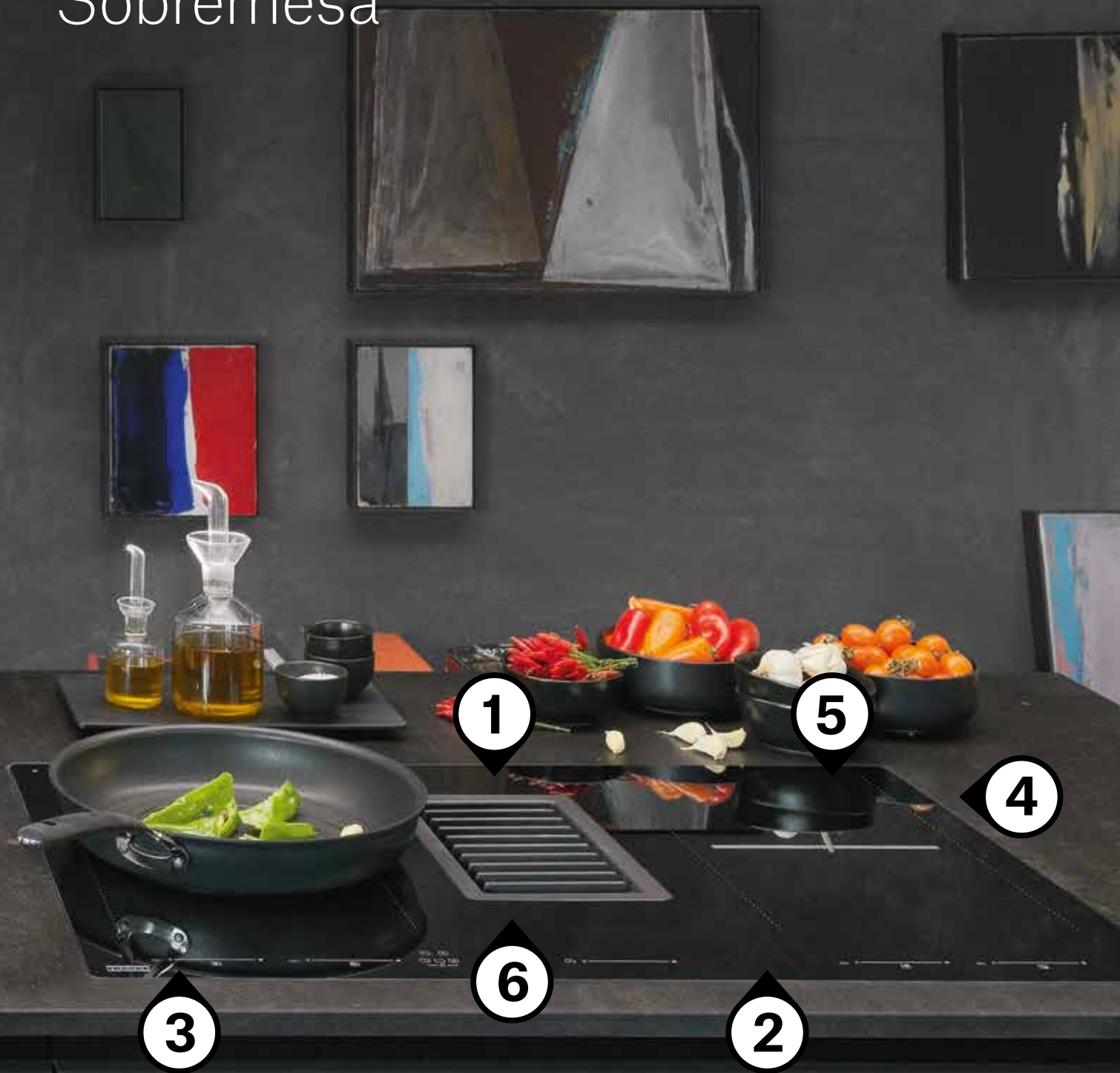



**Placa y Campana combinadas en un único producto asegurando una cocción excelente junto a una extracción óptima, sin renunciar a la mayor eficiencia energética del mercado.**

1

### MOTOR RADICAL WATERPROOF

Motor resistente al agua con desarrollos tan sorprendentes como 800Pa de presión y una capacidad de aspiración de con doble booster.



2

### CLASIFICACIÓN ENERGÉTICA MÁS ALTA DEL MERCADO A+++

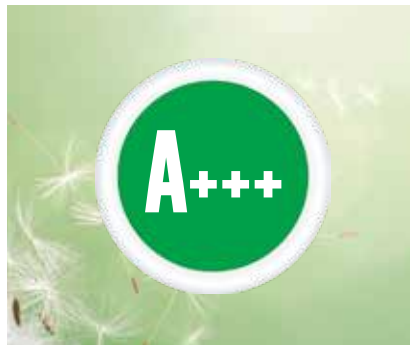

2

### COCINAS MÁS INTELIGENTES

Activación automática de campana al iniciar la cocción.



4

### DISEÑO Y MATERIALES

Elegante e intuitivo touch control con LED blanco.

Rejilla de hierro fundido resistente al calor y fácil limpieza en el lavavajillas.



5

### INDUCCIÓN DE ÚLTIMA GENERACIÓN

Combina diferentes zonas de cocción para que funcionen como una sola e incorpora 3 temperaturas preestablecidas.



6

### FILTRO ANTIGRASA

Rendimiento mejorado con 2 superficies de succión.

Incorpora 2 prácticos tiradores facilitan su extracción

Fácilmente lavable en lavavajillas.

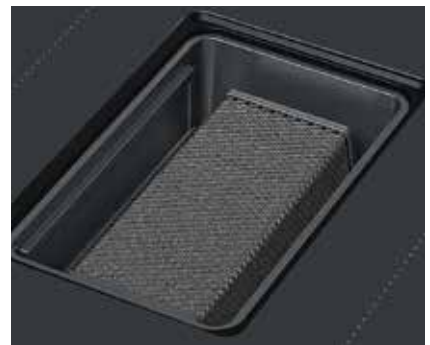

# Mythos 2gether



CAMPANA Y PLACA DE COCCIÓN PERFECTAMENTE INTEGRADAS EN LÍNEA CON LA ENCIMERA. LA ASPIRACIÓN SE ACTIVA AUTOMÁTICAMENTE EN CUANTO ENCEDEMOS LA INDUCCIÓN.

ADQUIRIR SIEMPRE UNO DE LOS KITS DE INSTALACIÓN:

Aspirante trasera



Aspirante lateral



Filtrante H60



Filtrante H100



1

112.0539.569  
Kit de extracción

2

112.0539.568  
Kit recirculación  
zócalo 6cm

3

112.0539.570  
Kit recirculación  
zócalo 10cm

Instalación encastre

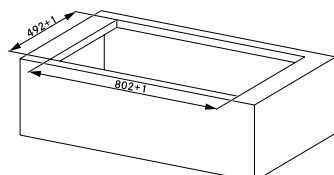

Instalación a ras

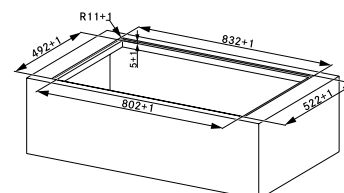

El producto también está preparado para instalarse en un mueble de 70cm de profundidad.



FMY 839 HI  
Cristal Negro  
FUN 340.0597.249  
EAN 7612985753333  
€ 2.500



- 1 MYTHOS 2GETHER
- 2 Campana encastre sobremesa con inducción Flexi
- 3



Clase energética **A+++**  
Totales **830 x 520 cm**

### CARACTERÍSTICAS CAMPANA

- 8± Motor **Brushless Radical Waterproof**
- Mandos **Slider Touch Control**
- Aspiración **superficial**
- Velocidades **8 + 2 intensivas**
- Temporizador **de apagado 30 min.**
- Diámetro de salida **220 x 90 mm**
- Filtros **aluminio multicapa**
- Aviso de  **saturación de filtros de grasa y carbón activo**
- LED
- Colector de líquidos **250 + 200 cl o conexión directa al desagüe**

### CARACTERÍSTICAS PLACA INDUCCIÓN

- Potencia máxima **7545 W**
- Niveles de potencia **9 + booster**
- Booster **4 zonas**
- Niveles de temperatura **3 preestablecidos (42 °C fundir - 74 °C mantener caliente - 92°C cocinar a fuego lento)**
- Función **punteo automático**
- Temporizador **4 zonas con autoapagado**
- Bloqueo **infantil**
- Iluminación **LED blanco**

### Valores caloríficos

- 4 elementos inducción **210 x 190mm de 2100W y 3000W** con booster
- 2 zonas Flexi **210 x 390 mm de 3700W**

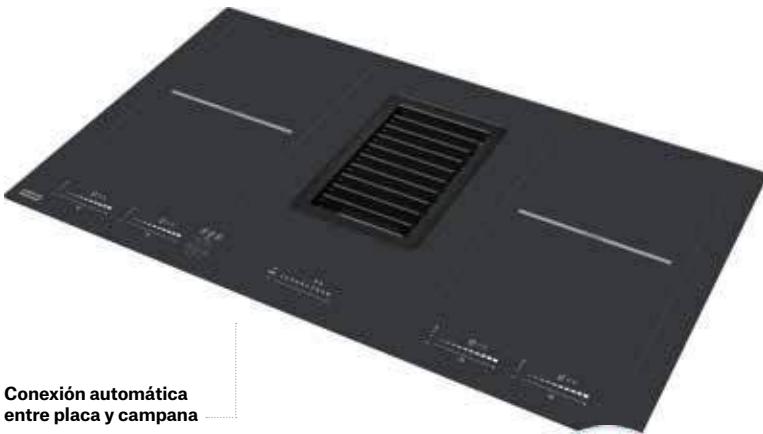

Conexión automática entre placa y campana

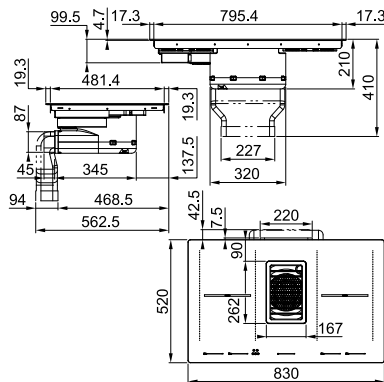
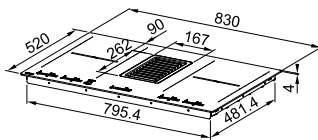

### Prestaciones campana

Velocidad	Mín.	Máx.	Int.
Aspiración (m³/h)	245	550	700
Presión (Pa)	290	555	560
Potencia (W)	35	140	220
P. Sonora (dBA)	51	66	72

Medición según normas: UNE-EN 61591, UNE-EN 60704-2-13 y UNE-EN 60704-3 con campana en versión aspirante.

### Accesorios opcionales



1  
**112.0539.569**  
Kit extracción  
Maris sobremesa



2  
**112.0539.568**  
Kit recirculación 6cm  
Maris sobremesa



3  
**112.0539.570**  
Kit recirculación 10cm  
Maris sobremesa



4  
**112.0548.447**  
Filtro carbón activo  
6cm



5  
**112.0548.448**  
Filtro carbón activo  
10cm

# Maris



ADQUIRIR SIEMPRE UNO DE LOS KITS DE INSTALACIÓN:

**Aspirante trasera**



**Aspirante lateral**



**Filtrante H60**



**Filtrante H100**



**1**

**112.0539.569**  
Kit de extracción

**2**

**112.0539.568**  
Kit recirculación  
zócalo 6cm

**3**

**112.0539.570**  
Kit recirculación  
zócalo 10cm

**Instalación encastre**

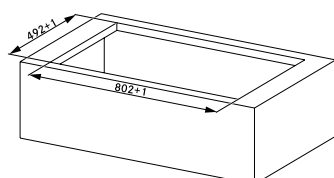

**Instalación a ras**

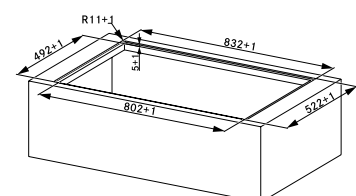

El producto también está preparado para instalarse en un mueble de 70cm de profundidad.



FMA 839 HI  
Cristal Negro  
FUN **340.0595.364**  
EAN **7612985747400**  
**€ 1.750**



**1** MARIS  
**2** Campana encastre sobremesa  
**3** con inducción Flexi



Clase energética **A++**  
Totales **830 x 520 cm**

**CARACTERÍSTICAS CAMPANA**

- Motor **Brushless Radical Waterproof**
- Mandos **Slider Touch Control**
- Aspiración **superficial**
- Velocidades **8 + 2 intensivas**
- Temporizador **de apagado 30 min.**
- Niveles de potencia **10**
- Diámetro de salida **220 x 90 mm**
- Filtro **aluminio multicapa**
- Aviso de  **saturación de filtros de grasa y carbón activo**
- Colector de líquidos **250 + 200 cl**
- o **conexión directa al desagüe**
- Rejilla de **hierro fundido totalmente integrada**

**CARACTERÍSTICAS PLACA INDUCCIÓN**

- Potencia máxima **7500 W**
- Niveles de potencia **10**
- Booster **2 zonas**
- SuperBooster **2 zonas**
- Niveles de temperatura **3 preestablecidos**  
**(42 °C fundir - 74 °C mantener caliente - 92°C cocinar a fuego lento)**
- Función **punteo automático**
- Temporizador **4 zonas con autoapagado**
- Bloqueo **infantil**
- Iluminación **LED blanco**

**Valores caloríficos**

- 4 elementos inducción **210 x 190mm**
- de **2100W y 3000W** con booster
- 2 zonas Flexi **210 x 390 mm de 3700W**

**Prestaciones campana**

Velocidad	Mín.	Máx.	Int.
<b>Aspiración (m³/h)</b>	245	550	700
<b>Presión (Pa)</b>	290	555	560
<b>Potencia (W)</b>	35	140	220
<b>P. Sonora (dBA)</b>	51	66	72

Medición según normas: UNE-EN 61591, UNE-EN 60704-2-13 y UNE-EN 60704-3 con campana en versión aspirante.



Activación automática placa y campana

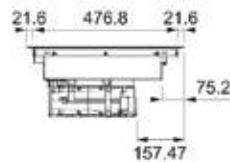
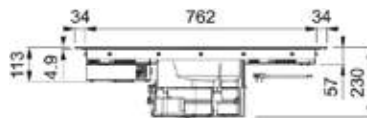
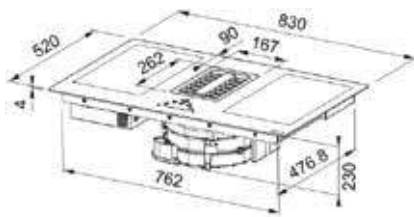

**Accesorios opcionales**



**1**  
**112.0539.569**  
Kit extracción  
Maris sobremesa



**2**  
**112.0539.568**  
Kit recirculación 6cm  
Maris sobremesa



**3**  
**112.0539.570**  
Kit recirculación 10cm  
Maris sobremesa



**4**  
**112.0548.447**  
Filtro carbón activo  
6cm



**5**  
**112.0548.448**  
Filtro carbón activo  
10cm



# Downdraft



MECANISMO UP&DOWN LA CAMPANA QUE  
DESAPARECE TRAS LA INDUCCIÓN, SOFISTICACIÓN  
Y FUNCIONALIDAD REVOLUCIONARIAS





**1**  
FDW IB 908 XS  
Cristal Negro  
Ancho 80  
FUN **110.0365.588**  
EAN **7612981558802**  
**€ 1.749**

Salida orientable en 4 posiciones



**2**  
FDW IB 908 WH\*  
Cristal Blanco  
Ancho 80  
FUN **110.0368.794**  
EAN **7612981576110**  
**€ 1.749**

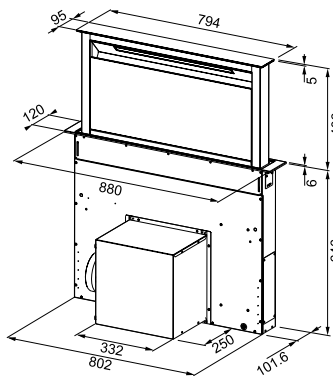

**1 DOWNDRAFT 90**

**2 Campana encastre sobremesa Iluminación decorativa de intensidad regulable**

- 4+** Clase energética **B**
- M** Motor **Energy 800 Plus**
- M** Mandos **Ghost - Touch Control**
- A** Aspiración **perimetral**
- F** Velocidades **4 + intensiva**
- I** Iluminación **LED 1 x 7 W**

- LED** Temporizador de **apagado 30 min.**
- 24h** Aviso de  **saturación de filtros de grasa (gota) y carbón (C)**
- 24h** Función **bloqueo infantil**

Diámetro de salida **150 mm**  
Filtros **aluminio multicapa**

**Instalación**

Puede instalarse tanto desde arriba como desde abajo de la encimera.  
Distancia entre placa de cocción y campana mín 3cm y máx 5cm.

Consultar manual para instalación con placas de gas.

**Prestaciones**

Velocidad	Min.	Máx.	Int.
<b>Aspiración (m³/h)</b>	160	420	670
<b>Presión (Pa)</b>	140	530	540
<b>Potencia (W)</b>	65	190	270
<b>P. Sonora (dBA)</b>	38	57	69

Medición según normas: UNE-EN 61591, UNE-EN 60704-2-13 y UNE-EN 60704-3 con campana en versión aspirante.

**Accesorios opcionales**



**1**  
**112.0174.991**  
Control remoto  
**€ 35**

**Accesorios incluidos**



**2**  
**112.0262.703**  
Set 2 filtros rectangulares carbón activo de alto rendimiento, lavables (función filtrante)

**SISTEMA DOWNDRAFT**  
Movimiento ascendente/ descendente de la campana



**4 VELOCIDADES + BOOSTER**  
Rendimiento óptimo adaptado a cualquier cocción



**MANDOS TÁCTILES**  
Simplicidad y facilidad de uso para un acabado perfecto



**CONFORT**  
Iluminación LED en la placa de cocción



\*Consultar disponibilidad

# Campanas

## Isla techo



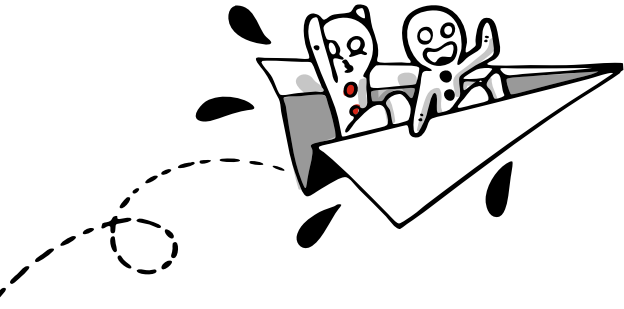

La campana de techo representa una solución ideal para las cocinas de isla, garantizando máxima elegancia con prestaciones excelentes.

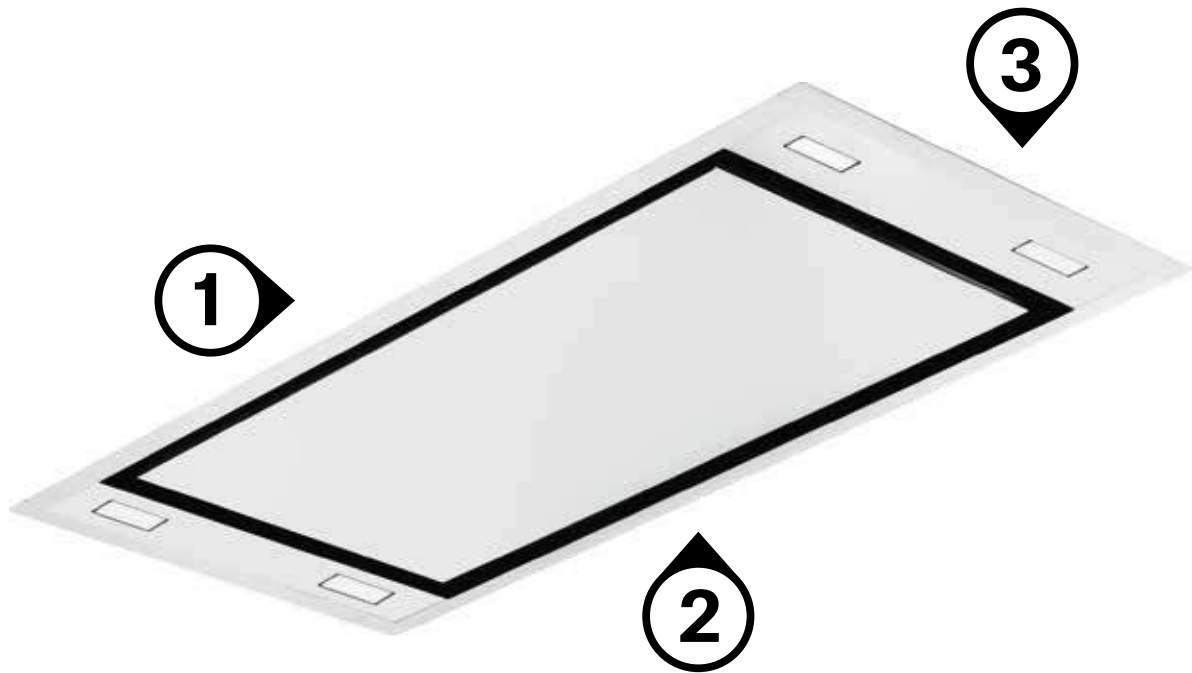

1

## COCINAS DIÁFANAS

Eliminan obstáculos visuales proporcionando una cocina despejada y espaciada.



2

## MÁXIMA POTENCIA Y MENOR ESPACIO

Constan de motores con alturas reducidas que proporcionan elevadas potencias para poder absorber humos y vapores cómodamente.



3

## ENTORNOS PERSONALIZABLES

Luces LED regulables que permiten crear diferentes atmósferas según el momento del día.





# Mythos Flat

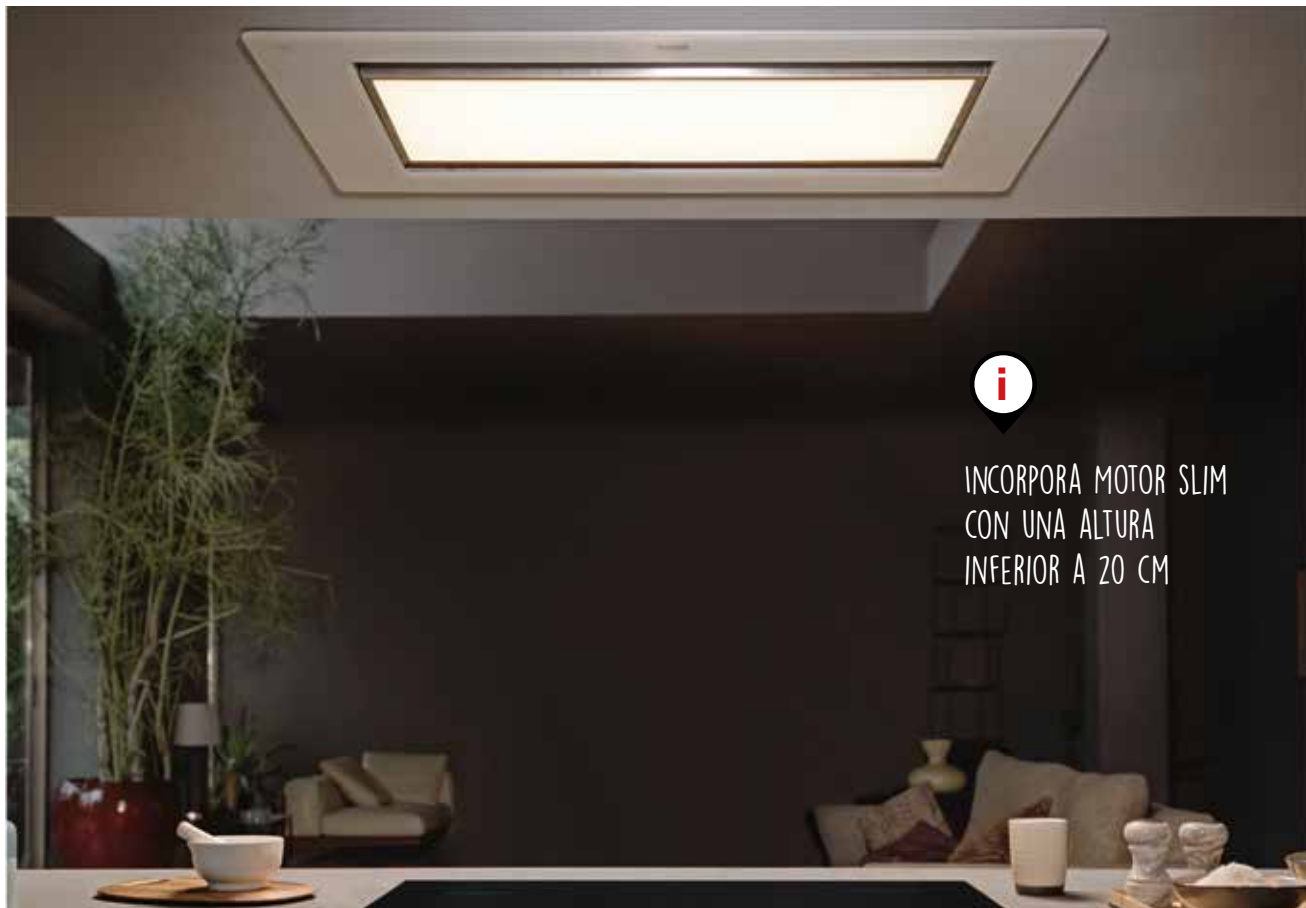

INCORPORA MOTOR SLIM  
CON UNA ALTURA  
INFERIOR A 20 CM



FMYCF 906 WH\*  
Cristal Blanco  
Ancho 90  
FUN 350.0518.554  
EAN 7612985432320  
€ 1.995

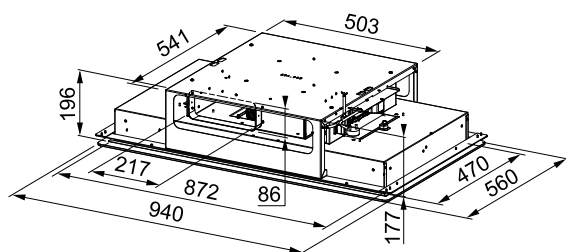

## MYTHOS FLAT 90

Campana decorativa isla  
Iluminación decorativa de  
intensidad regulable

- 1
- 2

- A** Clase energética A
- Motor **EBM Radical**
- Aspiración **perimetral**
- Mandos **electrónicos**
- Velocidades **3 + intensiva**
- Iluminación **LED 2 x 15 W**
- Filtros **aluminio multicapa**
- Diámetro de salida **150 mm**
- Temporizador **de apagado 30 min.**
- Incluye **control remoto**
- Aviso de **saturación de filtros de aluminio**
- Aviso de **saturación de filtros de carbón**

## Prestaciones

Velocidad	1	2	3	Int.
Aspiración (m <sup>3</sup> /h)	320	450	560	640
Presión (Pa)	150	300	500	670
Potencia (W)	40	70	120	145
P. Sonora (dBA)	64	67	69	72

Medición según normas: UNE-EN 61591,  
UNE-EN 60704-2-13 y UNE-EN 60704-3 con  
campana en versión aspirante.

## Accesorios opcionales



- 1
- 112.0339.360**  
Set 4 filtros larga duración  
rectangular FBR  
€ 105

## Accesorios incluidos



- 2
- 112.0174.991**  
Control remoto

\*Consultar disponibilidad



## Accesorios opcionales



**1**  
112.0373.739  
Filtros carbón high performance  
€ 59

## Accesorios incluidos



**2**  
112.0174.991  
Control remoto

## Kit instalación remoto



**112.0562.418**  
(Consultar el manual de instalación)  
€ 299

Este kit permite separar el motor de la campana, garantizando un gran confort acústico.

Instalación preparada para una estructura de 20 cm.

El motor puede instalarse en otra estancia (garaje, ático...)

### Este kit incluye:

- 2 tapas
- 2 abrazaderas Ø200 mm
- 2 bridas para salida en conducto plano
- 2 soportes de fijación
- 1 cable de conexión



SILENCIO EN LA COCINA  
CON EL MOTOR REMOTO Y  
MÁXIMO CONFORT CON LA  
ILUMINACIÓN REGULABLE



**FDR 900 XS**  
Acero inoxidable  
Ancho 90  
FUN 350.0562.356  
EAN 7612985626187  
€ 1.269

**FDR 900 WH**  
Blanco  
Ancho 90  
FUN 350.0562.357  
EAN 7612985626194  
€ 1.319

**FDR 1200 XS**  
Acero inoxidable  
Ancho 120  
FUN 350.0562.358  
EAN 7612985626200  
€ 1.349

**FDR 1200 WH**  
Blanco  
Ancho 120  
FUN 350.0562.360  
EAN 7612985626217  
€ 1.369

**1** DROP FDR 90/120

**2** Campana decorativa isla

**A++** Clase energética **A++**  
Motor **EBM**  
**3±** Mandos **electrónicos**  
Aspiración **perimetral**  
**30** Velocidades **3 + intensiva**  
Iluminación **LED 4 x 1 W (90)**  
**F** **LED 6 x 1 W (120)**

**Temporizador de apagado 30 min.**  
Aviso de  **saturación de filtros**  
**LED** Incluye  **control remoto**

Filtro antigrasa **acero inoxidable**  
Diámetro de salida **150 mm**

### Prestaciones

Velocidad	1	2	3	Int.
Aspiración (m³/h)	246	559	650	839
Presión (Pa)	180	370	420	460
Potencia (W)	11	48	115	170
P. Sonora (dBA)	45	58	63	66

Medición según normas: UNE-EN 61591, UNE-EN 60704-2-13 y UNE-EN 60704-3 con campana en versión aspirante.

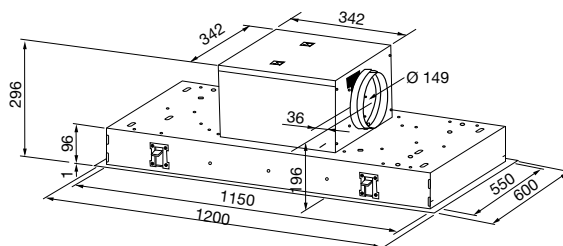

# Drop Slim

## Accesorios opcionales



**1**  
112.0373.739  
Filtros carbón high performance  
€ 59

## Accesorios incluidos



**2**  
112.0174.991  
Control remoto



CON UN MOTOR DE TAN SOLO 20CM



SLIM 900 SS  
Acero inoxidable  
Ancho 90  
FUN 350.0562.361  
EAN 7612985626224  
€ 1.619



SLIM 1200 SS  
Acero inoxidable  
Ancho 120  
FUN 350.0562.363  
EAN 7612985626248  
€ 1.699



SLIM 900 WH  
Blanco  
Ancho 90  
FUN 350.0562.362  
EAN 7612985626231  
€ 1.639



SLIM 1200 WH  
Blanco  
Ancho 120  
FUN 350.0562.364  
EAN 7612985626255  
€ 1.799



## DROP SLIM 90/120

### Campana decorativa isla

- 1** Clase energética **A+**
- 2** Motor **EBM Radical**  
Mandos **electrónicos**  
Velocidades **8 + intensiva**  
Iluminación **6 x 1W regulable**



- Temporizador de apagado **30 min.**
- Función **24h**
- Aviso de saturación de filtros **antigrasa y carbón**
- F** Incluye **control remoto**



Filtros **Acero inoxidable**  
**LED** Diámetro de salida **180 x 90mm**  
**convertible 150mm** (accesorios pág 220)



**Opciones de instalación**  
Motor orientable **360°**

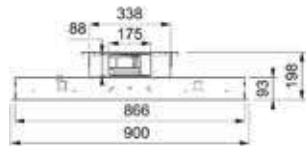
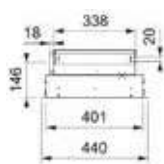

### Nota

Slim design: solo requiere 19,2 cm para instalación en el hueco del techo.

### Prestaciones

Velocidad	1	2	3	Int.
Aspiración (m³/h)	45	244	532	704
Presión (Pa)	110	180	385	792
Potencia (W)	5	12	52	137
P. Sonora (dBA)	41	54	61	70

Medición según normas: UNE-EN 61591, UNE-EN 60704-2-13 y UNE-EN 60704-3 con campana en versión aspirante.

## Accesorios opcionales



**1**  
**112.0339.360**  
 Set 4 filtros larga duración rectangular FBR  
**€ 105**

## Accesorios incluidos



**2**  
**112.0174.991**  
 Control remoto



MÁXIMA EFICIENCIA EN UN CUERPO EXTRA FINO DE TAN SOLO 20CM.



**FCFL 906 X**  
 Acero inoxidable  
 Ancho 90  
 FUN **350.0490.864**  
 EAN **7612981902919**  
**€ 1.329**

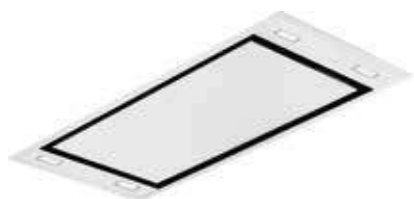

**FCFL 906 WH**  
 Blanco  
 Ancho 90  
 FUN **350.0536.873**  
 EAN **7612985507936**  
**€ 1.379**



**FCFL 906 BK**  
 Negro  
 Ancho 90  
 FUN **350.0577.974**  
 EAN **7612985683777**  
**€ 1.379**

**FCFL 1206 X**  
 Acero inoxidable  
 Ancho 120  
 FUN **350.0536.872**  
 EAN **7612985507929**  
**€ 1.409**

**FCFL 1206 WH**  
 Blanco  
 Ancho 120  
 FUN **350.0536.874**  
 EAN **7612985507943**  
**€ 1.459**

**FCFL 1206 BK**  
 Negro  
 Ancho 120  
 FUN **350.0577.973**  
 EAN **7612985683760**  
**€ 1.459**

- 1** MARIS ISLA FCFL 90/120
- 2** Campana decorativa isla

**Encastre en techo 475 x 885 mm (90)**  
**Encastre en techo 475 x 1185 mm (120)**

**A+** Clase energética **A+**  
 Motor **EBM Alemania**  
 Mandos **electrónicos**  
 Aspiración **perimetral**  
 Velocidades **3 + intensiva**  
 Iluminación **LED 4 x 2 W**

**F** Temporizador de apagado **30 min.**  
 Aviso de **saturación de filtros**  
 Incluye **control remoto**

**LED** Filtro antigrasa **aluminio multicapa**  
 Diámetro de salida **150 mm**

### Prestaciones

Velocidad	1	2	3	Int.
Aspiración (m³/h)	480	550	620	700
Presión (Pa)	310	410	520	690
Potencia (W)	60	85	110	145
P. Sonora (dBA)	63	66	70	72

Medición según normas: UNE-EN 61591, UNE-EN 60704-2-13 y UNE-EN 60704-3 con campana en versión aspirante.

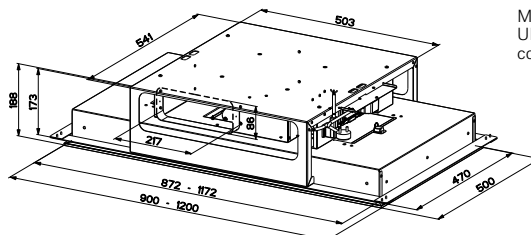

### Nota

Slim design: solo requiere 19,2 cm para instalación en el hueco del techo.

# Maris

## Accesorios opcionales



**1**  
**112.0373.739**  
 Filtros carbón high performance  
**€ 59**

**2**  
**112.0599.392**  
 Kit instalación remoto  
**€ 199**  
 Este kit permite separar el motor de la campana garantizando un gran confort acústico.

## Accesorios incluidos



**3**  
**112.0174.991**  
 Control remoto



**FCBI 926 XS**  
 Acero inoxidable  
 Ancho 90  
 FUN **350.0590.184**  
 EAN **7612985729147**  
**€ 879**

**FCBI 926 WH**  
 Blanco  
 Ancho 90  
 FUN **350.0590.183**  
 EAN **7612985729130**  
**€ 929**

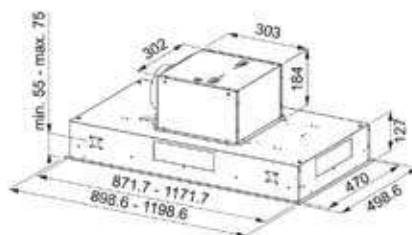

## **NEW** MARIS ISLA FCBI 90/120

### Campana decorativa isla

- 1** Clase energética **A**
- 2** Motor **EVO Plus**
- 3** Mandos **electrónicos**  
 Velocidades **3 + intensiva**  
 Iluminación **4 x 2W regulable**

- A** Función **24h**
- 3±** Temporizador **de apagado 30 min.**  
 Aviso de  **saturación de filtros antigrasa y carbón**  
 Incluye **control remoto**

- F** Filtros **Acero inoxidable**  
 Diámetro de salida **150mm**

- LED** **Opciones de instalación**  
 Motor orientable **360°**

### Prestaciones

Velocidad	1	2	3	Int.
Aspiración (m³/h)	290	400	560	700
Presión (Pa)	430	490	530	560
Potencia (W)	190	230	255	270
P. Sonora (dBA)	53	62	70	72

Medición según normas: UNE-EN 61591, UNE-EN 60704-2-13 y UNE-EN 60704-3 con campana en versión aspirante.





## Accesorios opcionales



**1**  
112.0151.250  
Filtro carbón  
Rectangular FBR  
€ 25



**2**  
112.0492.116  
Filtro de carbón  
de larga duración  
rectangular FBR  
€ 60



**3**  
112.0373.738  
Filtro carbón activo High  
Performance  
€ 65



**4**  
112.0017.991  
Prolongación canal  
Altura 700  
€ 265



TALE 90S I XS  
Acero inoxidable  
Ancho 90  
FUN 325.0552.774  
EAN 7612985566803  
€ 749

## Accesorios incluidos



**5**  
112.0174.991  
Control remoto

## TALE ISLA 90

### Campana decorativa isla

- 1** **A++** Clase energética **A++**
- 2** **3±** Motor **EVO ++**
- 3** **3±** Mandos **Touch Control**
- 4** **LED** Iluminación **LED 4 x 1 W**
- 5** **LED** Incluye **control remoto**
- 5** **LED** Filtros **acero inoxidable**  
Diámetro de salida **150 mm**

### Prestaciones

Velocidad	1	2	3	Int.
Aspiración (m³/h)	250	310	380	700
Presión (Pa)	390	440	470	520
Potencia (W)	170	200	230	270
P. Sonora (dBA)	51	55	59	72

Medición según normas: UNE-EN 61591, UNE-EN 60704-2-13 y UNE-EN 60704-3 con campana en versión aspirante.

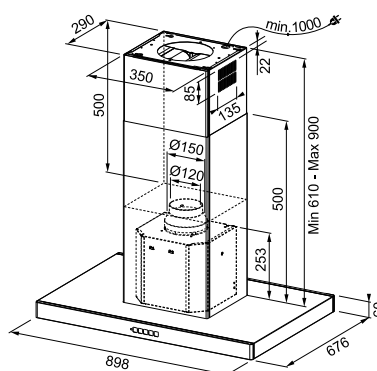



# Tube Plus





**FTU PLUS 3707 I XS**  
Acero Inoxidable  
Ancho 40  
FUN **335.0588.221**  
EAN **7612985721950**  
**€ 859**



**FTU PLUS 3707 I WH\***  
Blanco  
Ancho 40  
FUN **335.0588.222**  
EAN **7612985721967**  
**€ 899**



**FTU PLUS 3707 I BK\***  
Negro  
Ancho 40  
FUN **335.0588.180**  
EAN **7612985721943**  
**€ 899**



**TUBE PLUS**

**Campana decorativa isla**  
**Iluminación decorativa de**  
**intensidad regulable**

- 1 **A** Clase energética **A**
- 2 **3±** Mandos **Touch Control**
- 3 **30** Velocidades **3 + intensiva**
- 4 **control remoto** Iluminación **2 x 1W**
- 5 **control remoto** Incluye **control remoto**
- 5 **aluminio multicapa** Filtros **aluminio multicapa**
- 5 **150 mm** Diámetro de salida **150 mm**

**Prestaciones**

Velocidad	1	2	3	Int.
<b>Aspiración (m³/h)</b>	290	420	570	670
<b>Presión (Pa)</b>	410	480	520	550
<b>Potencia (W)</b>	190	230	255	270
<b>P. Sonora (dBA)</b>	52	60	66	70

Medición según normas: UNE-EN 61591, UNE-EN 60704-2-13 y UNE-EN 60704-3 con campana en versión aspirante.

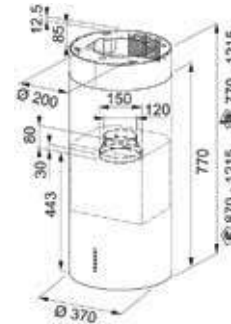

**Accesorios opcionales**



1 **112.0151.250**  
Filtro carbón  
Rectangular FBR  
**€ 25**



2 **112.0492.116**  
Filtro de carbón  
de larga duración  
rectangular FBR  
**€ 60**



3 **112.0373.738**  
Filtro carbón activo High  
Performance  
**€ 65**



4 **112.0049.382**  
Prolongación canal  
**€ 335**



5 **112.0174.991**  
Control remoto  
**€ 35**



**ASPIRACIÓN PERIMETRAL**  
Mayor capacidad de aspiración  
con menor ruido



**MANDOS ELECTRÓNICOS**  
Para un uso cómodo e intuitivo



**ILUMINACIÓN LED**  
Eficiente energéticamente



**CONTROL REMOTO**  
Mando a distancia incluido para un  
uso más simple

**\*Consultar disponibilidad**

# Instalación

## CONSEJOS DE INSTALACIÓN

### CAMPANAS DE TECHO

Frente a la instalación de una campana de techo, debemos respetar algunos requisitos:

- La estructura portante debe soportar una **carga mínima de 50Kg**
- La distancia entre la campana y la superficie de cocción **no debe superar 1,5m.**
- En versión reciclante la rejilla de evacuación debe instalarse a más de 1 metro de cualquier obstáculo para evitar que el flujo de aire vuelva a la zona de cocción.



### CON MOTOR SLIM: DROP SLIM, MARIS ISLA & MTYHOS FLAT

- **Altura mínima de 20 cm** entre el techo y el falso techo para la instalación de la caja del motor
- Salida del conducto plana lateral
- Para facilitar la instalación es posible rotar el motor con la intención de adaptar la salida adelante o hacia atrás, así como izquierda o derecha (DROP SLIM)



## CON MOTOR ESTÁNDAR 30CM

- **Altura mínima de 30 cm** entre el techo y el falso techo para la instalación de la caja del motor
- Salida en conducto redondo **Ø 150mm**
- Para facilitar la instalación del conducto de evacuación, es posible modificar la posición del pegamento de evacuación apuntándolo al frente, atrás, izquierda o derecha.

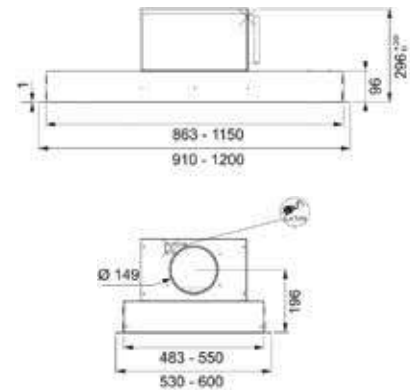

# GAÑE EN CONFORT ACÚSTICO CON LA INSTALACIÓN DEL MOTOR EN REMOTO

## CON MOTOR REMOTO: DROP & MARIS

Necesario adquirir por separado el kit para su instalación

- **Altura mínima de 20 cm** entre el techo y el falso techo, para la instalación del cuerpo
- Salida de la campana en conducto horizontal plano o bien **Ø 200 mm**
- Para facilitar la instalación, es posible modificar la posición de la evacuación orientándola hacia adelante, hacia atrás, izquierda o derecha.

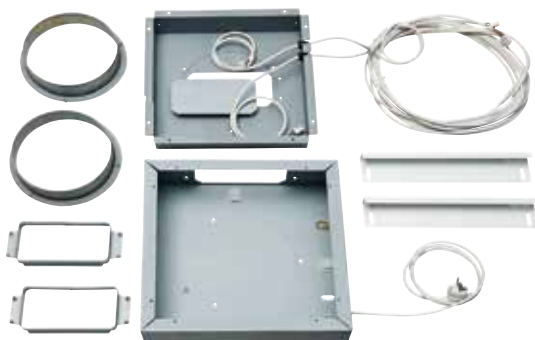
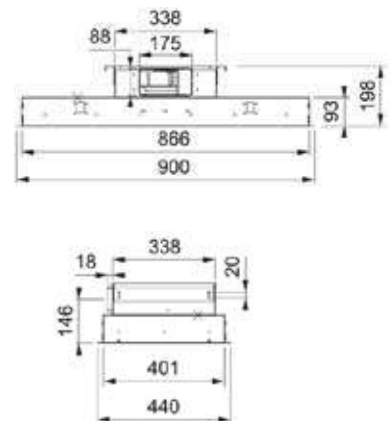

### Kit para instalar el motor en remoto

**2 cubiertas:** 1 para colocar en el cuerpo de la campana y 1 para instalar en el motor

**2 bridas Ø 200mm:** 1 para instalar en la tapa colocada en el cuerpo de la campana, 1 para instalar en la cubierta del motor

**2 bridas para salida en conducto plano:** 1 para instalar en la tapa colocada en el cuerpo de la campana, 1 para instalar en la cubierta del motor

**2 soportes de fijación** para fijar el motor

**1 cable de conexión** para conectar campana y motor (5,8 M)

# Campanas

Decorativas pared





1

## ASPIRACIÓN PERIMETRAL

La aspiración perimetral es un sistema ideado para la aspiración del aire sin necesidad de una fuerte presión, reduciendo la percepción de ruido hasta en un 25%.

Además este sistema ayuda a una mayor y más eficiente aspiración de los humos.



2

## FILTROS

Los filtros de aluminio multicapa garantizan una óptima depuración del aire, absorbiendo el vapor proveniente de la grasa y humo liberados en la cocción. Pueden extraerse y limpiarse fácilmente.

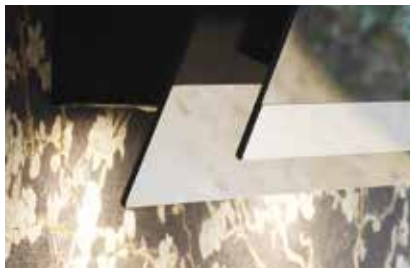

3

## ELECTRÓNICA EVOLUCIONADA

Los mandos Touch Control permiten acceder a todas las funciones de una manera fácil e intuitiva: velocidad de ventilación, iluminación o temporizador de apagado (5 minutos).



4

## ILUMINACIÓN

La luz es un elemento fundamental en las campanas Franke, permitiendo en la mayoría de modelos utilizarla como luz ambiental en la cocina. La campana Crystal incorpora iluminación LED, que permite un ahorro energético de un 90% respecto a las lámparas tradicionales.

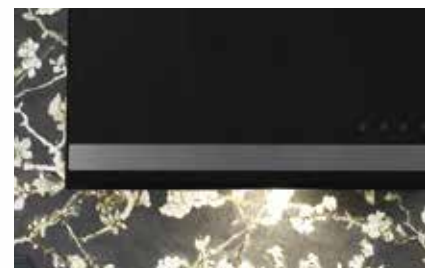

# Nature

## Accesorios opcionales



1

**112.0578.595**  
Kit extracción  
Chimenea Acero inoxidable  
258 x 198 x 850 mm  
**€ 115**

## Accesorios incluidos

2

**112.0356.226**  
Filtro carbón activo high  
performance + larga  
duración



3

**112.0174.991**  
Control remoto



CAMPANAS TALLADAS PARA SU COCINA



NATURE 800 W  
NATURAL OAK FKE  
Madera  
Ancho 80  
FUN **330.0578.452**  
EAN **7612985684750**  
**€ 1.399**



NATURE 800 W  
AGED OAK FKE  
Madera  
Ancho 80  
FUN **330.0578.454**  
EAN **7612985684774**  
**€ 1.399**



NATURE 800 W  
GREY OAK FKE  
Madera  
Ancho 80  
FUN **330.0578.453**  
EAN **7612985684767**  
**€ 1.399**



NATURE 800 W  
PATINATED OAK FKE  
Madera  
Ancho 80  
FUN **330.0578.455**  
EAN **7612985684781**  
**€ 1.399**

1 **NATURE 800**

2 **Campana decorativa pared  
Iluminación decorativa**

3

**A+** Clase energética **A+**  
Motor **EVO Plus**  
Mandos **electromecánicos con  
pantalla digital LCD**  
3 $\pm$  Aspiración **inferior**  
Velocidades **8 + intensiva**  
**LED** Iluminación **LED 1 x 6 W**

Temporizador de apagado

Función **24h**

Indicador de  **saturación de filtros**

Filtro **inferior high performance**

Diámetro de salida **150 mm**

Acabado **panel laminado ignífugo  
e impermeable**

Acabado **ignífugo e hidrófugo**

## Prestaciones

Velocidad	1	2	3	Int.
Aspiración (m³/h)	160	350	505	648
Presión (Pa)	215	261	381	510
Potencia (W)	135	177	210	250
P. Sonora (dBA)	43	49	53	62

Medición según normas: UNE-EN 61591,  
UNE-EN 60704-2-13 y UNE-EN 60704-3 con  
campana en versión aspirante.

Resistente al fuego y la humedad según  
normas EN 13501-1 & EN 13986 & EN 636

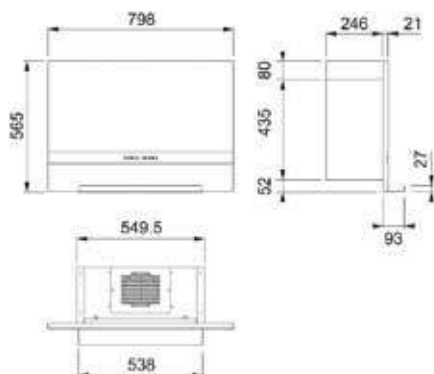

Filtro de carbón activo en dotación,  
canales opcionales

## Accesorios opcionales



1

**112.0578.596**  
Filtro carbón activo de larga duración  
**€ 55**



2

**112.0578.595**  
Kit extracción Chimenea Acero inoxidable  
258 x 198 x 850 mm  
**€ 115**

## Accesorios incluidos



3

**112.0158.515**  
Filtro carbón activo

4

**112.0356.226**  
Filtro carbón activo high performance + larga duración



**MINERALE 800 W DARK MARBLE FKE**  
Granito  
Ancho 80  
FUN **330.0578.456**  
EAN **7612985684798**  
**€ 1.199**

**MINERALE 800 W SLATE BROWN FKE**  
Granito  
Ancho 80  
FUN **330.0578.457**  
EAN **7612985685108**  
**€ 1.199**



**MINERALE 800 W NATURAL STONE FKE**  
Granito  
Ancho 80  
FUN **330.0578.458**  
EAN **7612985685115**  
**€ 1.199**



- 1 3 **MINERALE 800**
- 2 4 **Campana decorativa pared Iluminación decorativa**

**A** Clase energética **A**  
Motor **EVO**  
Mandos **electromecánicos**  
Aspiración **inferior**  
Velocidades **3 + intensiva**  
Iluminación **LED 2 x 1 W**



Diámetro de salida **150 mm**

### Prestaciones

Velocidad	1	2	3	Int.
Aspiración (m³/h)	305	444	590	715
Presión (Pa)	415	474	505	527
Potencia (W)	176	213	248	262
P. Sonora (dBA)	49	56	65	67

Medición según normas: UNE-EN 61591, UNE-EN 60704-2-13 y UNE-EN 60704-3 con campana en versión aspirante.

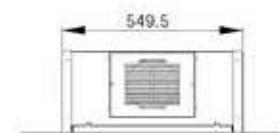
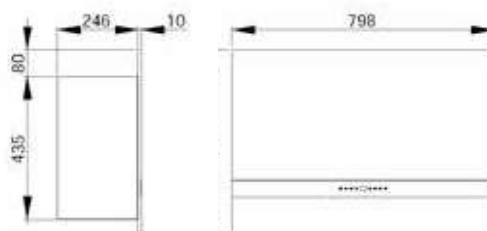

**Filtro de carbón activo en dotación, canales opcionales**

# Maris Free



CAMPANA REALIZADA A MANO  
CON UN DISEÑO ÚNICO E  
INIMITABLE.

## Accesorios opcionales



1

**112.0512.465**  
Kit extracción  
Chimenea Negro  
650 x 297 x 157 mm  
€ 119

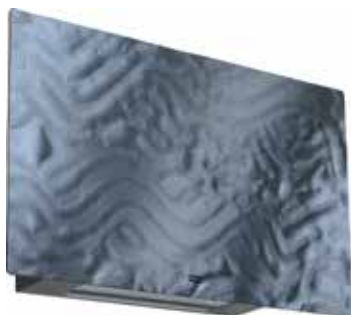

## Accesorios incluidos



2

**112.0512.466**  
Filtro carbón activo

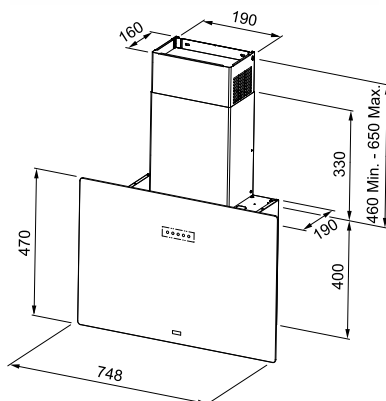

MARIS FREE 80\*  
Cristal Negro  
Ancho 80  
FUN **330.0542.181**  
EAN **7612985526630**  
€ 1.299

1 **MARIS FREE 80**

2 **Campana decorativa pared**

A

Clase energética **A**

Motor **Nautilus**

3

Mandos **electrónicos Touch Control**

LED

Velocidades **3 + intensiva**

Iluminación **Barra LED 2 x 1 W**

Hand icon

Filtros **superior e inferior aluminio multicapa**

Hand icon

Diámetro de salida **150 mm**

Hand icon

Canales no incluidos

## Prestaciones

Velocidad	1	2	3	Int.
Aspiración (m³/h)	200	250	400	570
Presión (Pa)	300	450	540	650
Potencia (W)	100	115	120	125
P. Sonora (dBA)	52	58	67	73

Medición según normas: UNE-EN 61591,  
UNE-EN 60704-2-13 y UNE-EN 60704-3 con  
campana en versión aspirante.

\*Consultar disponibilidad

Filtro de carbón activo en dotación,  
canales opcionales



## Accesorios opcionales



**1**  
**112.0197.447**  
 Kit Chimenea (2 unidades)  
 Acero Inoxidable  
 500 x 300 x 200 mm  
**€ 69**



**2**  
**112.0285.288**  
 Kit Chimenea (2 unidades)  
 Canal Negro  
 500 x 300 x 200 mm  
**€ 79**



**3**  
**112.0285.280**  
 Kit Chimenea (2 unidades)  
 Canal Blanco  
 500 x 300 x 200 mm  
**€ 79**



**4**  
**112.0036.204**  
 Chimenea  
 Acero Inoxidable  
 990 x 300 x 200 mm  
**€ 69**



**5**  
**112.0492.115**  
 Set 2 filtros carbón  
 Larga duración  
 Disco FBR  
**€ 60**

**6**  
**112.0174.995**  
 Set 2 filtros carbón  
 High Performance  
 Disco FBR  
**€ 80**

## Accesorios incluidos



**7**  
**112.0152.193**  
 Set 2 filtros carbón  
 Disco FBR



**i** LA SENSACIONAL COMBINACIÓN DE ACERO Y CRISTAL  
 POPULAR EN LA GAMA CRISTAL DE FRANKE



**FCRV 908 BK**  
 Cristal Negro  
 Ancho 90  
 FUN **330.0536.839**  
 EAN **7612985507295**  
**€ 769**



**FCRV 908 WH**  
 Cristal Blanco  
 Ancho 90  
 FUN **330.0536.840**  
 EAN **7612985507905**  
**€ 799**



**FCRV 908 WH**  
 Espejo  
 Ancho 90  
 FUN **330.0536.871**  
 EAN **7612985507912**  
**€ 829**

## CRYSTAL 90

### Campana decorativa pared

- 1** **A+** Clase energética **A+**
- 2** **3** Motor **EVO Plus**
- 3** **3** Mandos **electrónicos Touch Control**
- 4** **LED** Aspiración **perimetral e inferior suplementaria**
- 5** **LED** Velocidades **3 + intensiva**
- 6** **LED** Iluminación **LED 2 x 1 W**
- 7** **30 min.** Temporizador **de apagado 30 min.**
- 7** **LED** Aviso de  **saturación del filtro**
- 7** **LED** Filtros **superior e inferior aluminio multicapa**  
 Diámetro de salida **150 mm**

### Prestaciones

Velocidad	1	2	3	Int.
Aspiración (m³/h)	300	420	580	730
Presión (Pa)	420	480	530	540
Potencia (W)	190	230	255	270
P. Sonora (dBA)	53	61	67	71

Medición según normas: UNE-EN 61591, UNE-EN 60704-2-13 y UNE-EN 60704-3 con campana en versión aspirante.

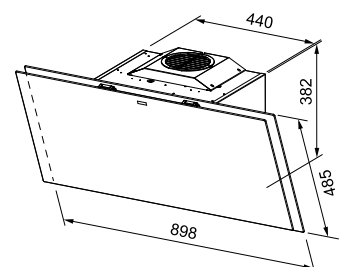

**Filtro de carbón activo en dotación, canales opcionales**



# Maris Plus 2.0

## Accesorios opcionales



1

**112.0285.288**  
Kit Chimenea (2 unidades)  
Canal Negro  
500 x 300 x 200 mm  
**€ 79**



2

**112.0492.115**  
Set 2 filtros carbón  
Larga duración  
Disco FBR  
**€ 60**



3

**112.0174.995**  
Set 2 filtros carbón  
High Performance  
Disco FBR  
**€ 80**

## Accesorios incluidos



4

**112.0152.193**  
Set 2 filtros carbón  
Disco FBR

Apertura del cristal  
con pistón hidráulico

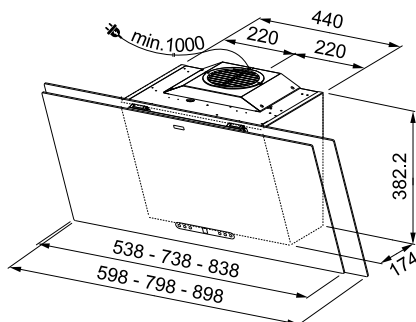

INCORPORA UN SENSOR QUE  
PERMITE LA ACTIVACIÓN  
AUTOMÁTICA DE LA CAMPANA  
AL INICIAR LA COCCIÓN



**FMA 2.0 PLUS 907 BK**  
Cristal Negro  
Ancho 90  
FUN **330.0549.975**  
EAN **7612985551908**  
**€ 849**

## MARIS PLUS 2.0

### Campana decorativa pared

1



Clase energética **A+**  
Motor **EVO Plus**

2



Mandos **electrónicos Touch Control**

3



Aspiración **perimetral e inferior**

4



Velocidades **3 + intensiva**



Iluminación **LED 2 x 1 W**



Temporizador de **apagado 30 min**



Función **24h**



Iluminación **de intensidad regulable**



Filtros **superior e inferior aluminio multicapa**

Diámetro de salida **150 mm**

Canales no incluidos

### Prestaciones

Velocidad	1	2	3	Int.
Aspiración (m³/h)	230	310	390	730
Presión (Pa)	320	430	440	550
Potencia (W)	105	205	160	270
P. Sonora (dBA)	46	52	57	70

Medición según normas: UNE-EN 61591,  
UNE-EN 60704-2-13 y UNE-EN 60704-3 con  
campana en versión aspirante.

Filtro de carbón activo en dotación,  
canales opcionales



## Accesorios opcionales



**1**  
**112.0197.447**  
 Kit Chimenea (2 unidades)  
 Acero Inoxidable  
 500 x 300 x 200 mm  
**€ 69**



**2**  
**112.0285.288**  
 Kit Chimenea (2 unidades)  
 Canal Negro  
 500 x 300 x 200 mm  
**€ 79**



**3**  
**112.0285.280**  
 Kit Chimenea (2 unidades)  
 Canal Blanco  
 500 x 300 x 200 mm  
**€ 79**



**4**  
**112.0036.204**  
 Chimenea  
 Acero Inoxidable  
 990 x 300 x 200 mm  
**€ 69**



**5**  
**112.0492.115**  
 Set 2 filtros carbón  
 Larga duración  
 Disco FBR  
**€ 60**

**6**  
**112.0174.995**  
 Set 2 filtros carbón  
 High Performance  
 Disco FBR  
**€ 80**

## Accesorios incluidos



**7**  
**112.0152.193**  
 Set 2 filtros carbón  
 Disco FBR



HIGIENE Y PRACTICIDAD GRACIAS AL COLECTOR INCORPORADO EN EL FILTRO DE GRASA



Apertura del cristal con pistón hidráulico

**FMA 2.0 607 BK**  
 Cristal Negro - Ancho 60  
 FUN **330.0550.057**  
 EAN **7612985551809**  
**€ 709**

**FMA 2.0 607 WH**  
 Cristal Blanco - Ancho 60  
 FUN **330.0549.976**  
 EAN **7612985551915**  
**€ 739**

**FMA 2.0 807 BK**  
 Cristal Negro - Ancho 80  
 FUN **330.0550.058**  
 EAN **7612985551816**  
**€ 729**

**FMA 2.0 807 WH**  
 Cristal Blanco - Ancho 80  
 FUN **330.0549.977**  
 EAN **7612985551922**  
**€ 759**

**FMA 2.0 907 BK**  
 Cristal Negro - Ancho 90  
 FUN **330.0550.059**  
 EAN **7612985551823**  
**€ 749**

**FMA 2.0 907 WH**  
 Cristal Blanco - Ancho 90  
 FUN **330.0549.978**  
 EAN **7612985551939**  
**€ 779**

**FMA 2.0 907 GR/BK**  
 Cristal Gris/Negro  
 Ancho 90  
 FUN **330.0550.071**  
 EAN **7612985551960**  
**€ 769**

## MARIS 2.0

### Campana decorativa pared

- 1** **A+** Clase energética **A+**
- 2** Motor **EVO Plus**
- 3** Mandos **electrónicos Touch Control**
- 3** Aspiración **perimetral e inferior suplementaria**
- 4** Velocidades **3 + intensiva**
- 5** Iluminación **LED 2 x 1 W**
- 6** Temporizador de **apagado 30 min**  
Función **24h**
- 7** Iluminación **de intensidad regulable**  
Filtros **superior e inferior aluminio multicapa**  
Diámetro de salida **150 mm**  
Canales no incluidos

### Prestaciones

Velocidad	1	2	3	Int.
Aspiración (m³/h)	230	310	390	730
Presión (Pa)	320	430	440	550
Potencia (W)	105	205	160	270
P. Sonora (dBA)	46	52	57	70

Medición según normas: UNE-EN 61591, UNE-EN 60704-2-13 y UNE-EN 60704-3 con campana en versión aspirante.

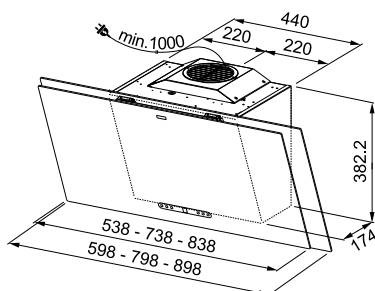

Filtro de carbón activo en dotación, canales opcionales

# Neo

## Accesorios opcionales



**1**  
**112.0492.115**  
 Set 2 filtros carbón  
 Larga duración  
 Disco FBR  
**€ 60**



**2**  
**112.0174.995**  
 Set 2 filtros carbón  
 High Performance  
 Disco FBR  
**€ 80**



**3**  
**112.0285.288**  
 Kit Chimenea (2 unidades)  
 Canal Negro  
 500 x 300 x 200 mm  
**€ 79**

## Accesorios incluidos



**4**  
**112.0152.193**  
 Set 2 filtros carbón Disco  
 FBR



EXTREMADAMENTE SILENCIOSA Y EFICIENTE: TAN SOLO 57DB (MAX) Y CLASIFICACIÓN ENERGÉTICA A+

## Apertura del cristal con pistón hidráulico



FNO 605 BK  
 FUN **330.0591.778**  
 EAN **7612985733380**  
**€ 649**



FNO 805 BK  
 FUN **330.0591.775**  
 EAN **7612985733373**  
**€ 669**



FNO 905 BK  
 FUN **330.0591.773**  
 EAN **7612985733366**  
**€ 689**



NEO

## Campana decorativa pared

- 1** **A+** Clase energética **A+**
- 2** Motor **EVO Plus**
- 3** Mandos **electrónicos touch control**
- 3** Aspiración **doble (perimetral e inferior)**
- 4** Velocidades **3 + intensiva**
- LED** Iluminación **LED 2 x 1 W**
- Temporizador **de apagado 15 min**
- 
- 

## Prestaciones

Velocidad	1	2	3	Int.
<b>Aspiración (m³/h)</b>	220	300	400	720
<b>Presión (Pa)</b>	330	390	400	550
<b>Potencia (W)</b>	95	175	190	270
<b>P. Sonora (dBA)</b>	47	-	57	70

Medición según normas: UNE-EN 61591, UNE-EN 60704-2-13 y UNE-EN 60704-3 con campana en versión aspirante.

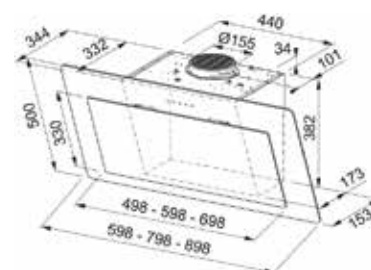

Filtro de carbón activo en dotación, canales opcionales



## Accesorios opcionales



**1**  
112.0492.115  
Set 2 filtros carbón  
Larga duración  
Disco FBR  
€ 60



**2**  
112.0174.995  
Set 2 filtros carbón  
High Performance  
Disco FBR  
€ 80



**3**  
112.0285.288  
Kit Chimenea (2 unidades)  
Canal Negro  
500 x 300 x 200 mm  
€ 79

## Accesorios incluidos



**4**  
112.0152.193  
Set 2 filtros carbón Disco  
FBR



FLG 605 BK/DG  
FUN 330.0591.771  
EAN 7612985733359  
€ 549



FLG 905 BK/DG  
FUN 330.0591.716  
EAN 7612985733335  
€ 589

Apertura del cristal  
con pistón hidráulico



**LAGO**

**Campana decorativa pared**

- 1** **A+** Clase energética **A**
- 2** Motor **EVO Plus**
- 3** Mandos **electrónicos touch control**
- 4** Aspiración **doble (perimetral e inferior)**
- LED** Velocidades **3+ intensiva**
- Iluminación 2 x 1 W**



**Prestaciones**



Velocidad	1	2	3	Int.
Aspiración (m³/h)	280	400	560	700
Presión (Pa)	420	490	520	530
Potencia (W)	190	230	255	270
P. Sonora (dBA)	52	57	65	69

Medición según normas: UNE-EN 61591, UNE-EN 60704-2-13 y UNE-EN 60704-3 con campana en versión aspirante.

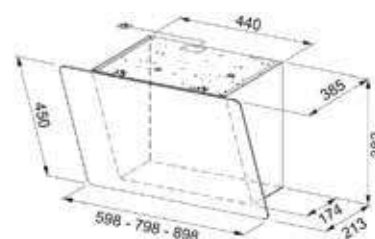

Filtro de carbón activo en dotación, canales no incluidos



# Evo Plus

## Accesorios opcionales



1

**112.0152.193**  
Set 2 filtros carbón Disco  
FBR  
**€ 30**

2

**112.0492.115**  
Set 2 filtros carbón  
Larga duración  
Disco FBR  
**€ 60**

3

**112.0174.995**  
Set 2 filtros carbón  
High Performance  
Disco FBR  
**€ 80**



4

**112.0442.931**  
Kit de recirculación  
sin canal. Negro  
**€ 25**



5

**112.0442.932**  
Kit de recirculación  
sin canal. Blanco  
**€ 25**



FPJ 625 V BK/SS  
Cristal negro  
Ancho 60  
FUN **330.0528.064**  
EAN **7612985470056**  
**€ 439**



FPJ 625 V W/SS  
Cristal blanco  
Ancho 60  
FUN **330.0528.065**  
EAN **7612985470063**  
**€ 439**



FPJ 705 V BK/SS  
Cristal negro  
Ancho 70  
FUN **330.0528.069**  
EAN **7612985470087**  
**€ 449**



FPJ 705 V W/SS  
Cristal blanco  
Ancho 70  
FUN **330.0528.061**  
EAN **7612985470032**  
**€ 449**



FPJ 825 V BK/SS  
Cristal negro  
Ancho 80  
FUN **330.0584.864**  
EAN **7612985705455**  
**€ 459**



FPJ 825 V WH/SS  
Cristal blanco  
Ancho 80  
FUN **330.0584.865**  
EAN **7612985705462**  
**€ 459**



FPJ 925 V BK/SS  
Cristal negro  
Ancho 90  
FUN **330.0528.067**  
EAN **7612985470070**  
**€ 469**



FPJ 925 V W/SS  
Cristal blanco  
Ancho 90  
FUN **330.0528.020**  
EAN **7612985470025**  
**€ 469**

## EVO 60/70/80/90 Campana decorativa pared

- 1 **A** Clase energética **A**
- 2 Motor **Energy 800 PLUS**
- 3 Mandos **electrónicos Touch Control**
- 4 Aspiración **perimetral**
- 5 **LED** Aspiración **inferior suplementaria filtro aluminio multicapa.**
- 6 Velocidades **3 + intensiva**
- 7 Iluminación **LED 2 x 1 W**
- 8 Filtro inferior **aluminio multicapa**
- 9 Diámetro de salida **150/120 mm**
- 10 Includido **canal blanco/negro para instalación en modo extracción o modo filtrante**
- 11 Canales incluidos

## Prestaciones

Velocidad	Mín.	Máx.	Int.
<b>Aspiración (m³/h)</b>	305	580	720
<b>Presión (Pa)</b>	460	540	560
<b>Potencia (W)</b>	175	255	270
<b>P. Sonora (dBA)</b>	51	64	65

Medición según normas: UNE-EN 61591, UNE-EN 60704-2-13 y UNE-EN 60704-3 con campana en versión aspirante.

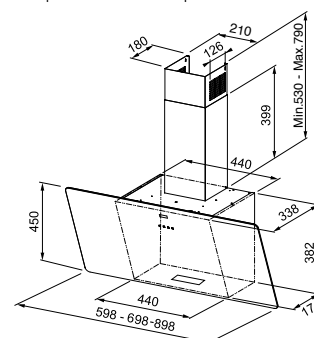

Canales incluidos, filtro de carbón activo opcional



## Accesorios opcionales



**1**  
**112.0152.193**  
 Set 2 filtros carbón Disco  
 FBR  
**€ 30**

**2**  
**112.0492.115**  
 Set 2 filtros carbón  
 Larga duración  
 Disco FBR  
**€ 60**

**3**  
**112.0174.995**  
 Set 2 filtros carbón  
 High Performance  
 Disco FBR  
**€ 80**



**4**  
**112.0442.931**  
 Kit de recirculación  
 sin canal. Negro  
**€ 25**



**5**  
**112.0442.932**  
 Kit de recirculación  
 sin canal. Blanco  
**€ 25**



FPJ 615 V BK A  
 Cristal Negro  
 Ancho 60  
 FUN **110.0361.890**  
 EAN **7612981534639**  
**€ 409**



FPJ 615 V WH A  
 Cristal Blanco  
 Ancho 60  
 FUN **110.0361.903**  
 EAN **7612981534653**  
**€ 409**



FPJ 915 V BK A  
 Cristal Negro  
 Ancho 90  
 FUN **110.0361.902**  
 EAN **7612981534646**  
**€ 419**



FPJ 915 V WH A  
 Cristal Blanco  
 Ancho 90  
 FUN **110.0361.907**  
 EAN **7612981534677**  
**€ 419**

## PROJECT 90/60

### Campana decorativa pared

- 1** Mandos **Touch Control**  
Motor **Energy 600**
  - 2** Aspiración **perimetral**  
Velocidades **3**
  - 3** Iluminación **LED 2 x 1 W**  
Diámetro de salida **150/120 mm**
  - 4** **LED**
  - 5** Temporizador **de apagado 5 min.**
- Filtros de **aluminio multicapa**  
 Includo **canal blanco/negro para instalación en modo extracción o modo filtrante**  
 Canales incluidos

### Nota

De fácil apertura, la campana Project posee una aspiración perimetral de humo y olores que ayuda a un mayor y eficiente funcionamiento.

### Prestaciones

Velocidad	Min.	Máx.
<b>Aspiración (m³/h)</b>	300	560
<b>Presión (Pa)</b>	220	320
<b>Potencia (W)</b>	90	140
<b>P. Sonora (dBA)</b>	59	69

Medición según normas: UNE-EN 61591, UNE-EN 60704-2-13 y UNE-EN 60704-3 con campana en versión aspirante.

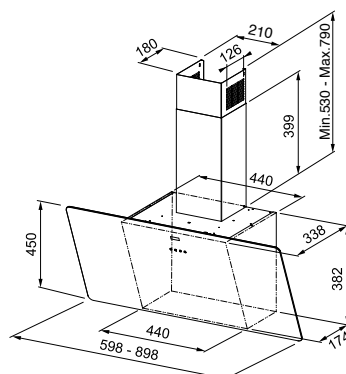

Canales incluidos, filtro de carbón activo opcional

# Trendline Plus

## Accesorios opcionales



1

**112.0152.193**  
Set 2 filtros carbón  
Disco FBR

€ 30



2

**112.0492.115**  
Set 2 filtros carbón  
Larga duración  
Disco FBR

€ 60



3

**112.0174.995**  
Set 2 filtros carbón  
High Performance  
Disco FBR

€ 80



UN CLÁSICO, SOLUCIÓN  
IDEAL PARA LOS AMANTES  
DEL ESTILO RÚSTICO



**TRENDLINE PLUS BK**  
Negro Mate  
Ancho 70  
FUN **321.0536.200**  
EAN **7612985505390**  
€ **835**



**TRENDLINE PLUS OY**  
Oyster (Beige Mate)  
Ancho 70  
FUN **321.0536.201**  
EAN **7612985505901**  
€ **835**

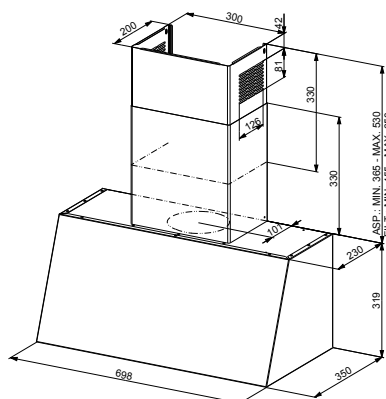

## TRENDLINE PLUS 70

### Campana decorativa pared

1



Clase energética **A**  
Motor **EVO Plus**

2



Mandos **Rotativos Push Pull**

3



Iluminación **LED 2 x 1 W**



Diámetro de salida **150**



Filtros de **aluminio multicapa**

### Prestaciones

Velocidad	1	2	3
Aspiración (m³/h)	290	410	560
Presión (Pa)	190	230	270
Potencia (W)	420	480	520
P. Sonora (dBA)	51	58	66

Medición según normas: UNE-EN 61591, UNE-EN 60704-2-13 y UNE-EN 60704-3 con campana en versión aspirante.



## Accesorios opcionales

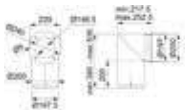

1

**112.0549.122**  
Chimenea redonda  
SMART DECO  
**€ 199**



2

**112.0492.115**  
Set 2 filtros carbón  
Larga duración  
Disco FBR  
**€ 60**

3

**112.0174.995**  
Set 2 filtros carbón  
High Performance  
Disco FBR  
**€ 80**

## Accesorios incluidos



4

**112.0152.193**  
Set 2 filtros carbón  
Disco FBR



**FSMD 508 WH**  
Blanco - Ancho 50  
FUN **335.0528.005**  
EAN **7612985469876**  
**€ 649**

**FSMD 508 GN\***  
Verde - Ancho 50  
FUN **335.0530.200**  
EAN **7612985478267**  
**€ 649**

**FSMD 508 YL**  
Mostaza - Ancho 50  
FUN **335.0530.202**  
EAN **7612985478281**  
**€ 649**

**FSMD 508 BK**  
Negro - Ancho 50  
FUN **335.0528.006**  
EAN **7612985469883**  
**€ 649**

**FSMD 508 RS\***  
Rosa - Ancho 50  
FUN **335.0530.201**  
EAN **7612985478274**  
**€ 649**

**FSMD 508 BL\***  
Azul - Ancho 50  
FUN **335.0530.203**  
EAN **7612985478298**  
**€ 649**

**FSMD 508 GY\***  
Gris - Ancho 50  
FUN **335.0530.199**  
EAN **7612985478250**  
**€ 649**

## SMART DECO

### Campana decorativa pared

1



Clase energética **A**  
Mandos **Rotativo pulsante**

2



Velocidades **3**

3



Iluminación **Barra LED 1 x 3 W**

4



Filtros **aluminio multicapa**



Diámetro salida **150 mm**



Incluido **filtro de carbón**

Canales **no incluidos**

### Prestaciones

Velocidad	1	2	3
<b>Aspiración (m³/h)</b>	260	380	650
<b>Presión (Pa)</b>	390	480	540
<b>Potencia (W)</b>	155	185	230
<b>P. Sonora (dBA)</b>	48	56	68

Medición según normas: UNE-EN 61591, UNE-EN 60704-2-13 y UNE-EN 60704-3 con campana en versión aspirante.

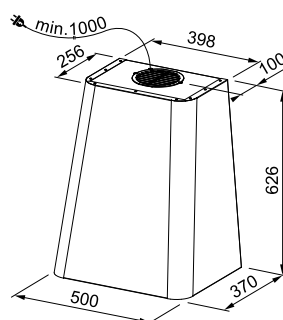

\*Consultar disponibilidad

# Crystal Touch

## Accesorios opcionales



1

**112.0017.983**  
CH 990XS  
Prolongación canal pared  
300 mm×990 mm×260 mm  
**€ 79**



2

**112.0373.738**  
Filtro carbón activo High  
Performance  
**€ 65**



3

**112.0492.116**  
Filtro de carbón  
de larga duración  
rectangular FBR  
**€ 60**

## Accesorios incluidos



4

**112.0151.250**  
Filtro carbón  
Rectangular FBR

5

**133.0378.602**  
Kit de recirculación



**FCR 925 TC BK XS**  
Cristal Negro Inox.  
Ancho 90  
FUN **110.0361.046**  
EAN **7612981531287**  
**€ 579**



**FCR 925 TC WH XS**  
Cristal Blanco Inox.  
Ancho 90  
FUN **110.0379.172**  
EAN **7612981618650**  
**€ 599**

## CRYSTAL TOUCH 60/90

### Campana decorativa pared

1



Clase energética **A**  
Motor **Energy 800 Plus**  
Mandos **Touch Control**  
Velocidades **3 + intensiva**  
Iluminación **LED 2 x 1 W**

2



3



4



5



Temporizador **de apagado 30 min.**  
Función **24h**



Diámetro de salida **150/120 mm**



Filtros **acero inoxidable**



Válvula **antirretorno**

### Prestaciones

Velocidad	Mín.	Máx.	Int.
<b>Aspiración (m³/h)</b>	290	560	690
<b>Presión (Pa)</b>	390	500	530
<b>Potencia (W)</b>	150	230	270
<b>P. Sonora (dBA)</b>	51	65	69

Medición según normas: UNE-EN 61591,  
UNE-EN 60704-2-13 y UNE-EN 60704-3 con  
campana en versión aspirante.

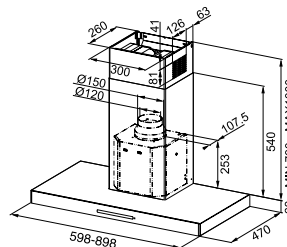

Incluye kit de recirculación y filtro de carbón



**CONTROL EXTREMADAMENTE INTUITIVO** mandos extremadamente sensibles



**FRONTAL ELEGANTE** 6cm de cristal que aportará sobriedad a la cocina



**ACABADO CRISTAL/INOX** Combinación elegante para un diseño moderno



**FILTROS HIGH PERFORMANCE** compatible con filtros lavables y regenerantes

## Accesorios opcionales



**1**  
112.0151.250  
Filtro carbón  
Rectangular FBR  
**€ 25**



**2**  
112.0492.116  
Filtro de carbón  
de larga duración  
rectangular FBR  
**€ 60**



**3**  
112.0017.983  
PROLONGACIÓN CANAL  
Altura 700  
**€ 79**



**4**  
112.0373.738  
Filtro carbón activo High  
Performance  
**€ 65**

## Accesorios incluidos

**5**  
133.0378.602  
Kit de recirculación



TALE 615 XS  
Acero inoxidable  
Ancho 60  
FUN **325.0597.293**  
EAN **7612985753425**  
**€ 409**

TALE 815 XS  
Acero inoxidable  
Ancho 80  
FUN **325.0597.296**  
EAN **7612985753456**  
**€ 425**

TALE 915 XS  
Acero inoxidable  
Ancho 90  
FUN **325.0597.294**  
EAN **7612985753432**  
**€ 439**

TALE 1215 XS  
Acero inoxidable  
Ancho 120  
FUN **325.0597.295**  
EAN **7612985753449**  
**€ 509**



## TALE 60/80/90/120

### Campana decorativa pared

- 1** **A++** Clase energética **A++**
- 2** **3±** Motor **EVO A++**
- 3** **LED** Mandos **Soft Touch**
- 4** **LED** Velocidades **3 + intensiva**
- 5** **LED** Iluminación **LED 2 x 1 W (3x1W en 120cm)**
- 4** **LED** Filtros **acero inoxidable**
- 5** **LED** Diámetro de salida **150 mm**

### Prestaciones

Velocidad	1	2	3	Int.
<b>Aspiración (m³/h)</b>	250	310	380	700
<b>Presión (Pa)</b>	390	440	470	520
<b>Potencia (W)</b>	170	200	230	270
<b>P. Sonora (dBA)</b>	51	55	59	72

Medición según normas: UNE-EN 61591, UNE-EN 60704-2-13 y UNE-EN 60704-3 con campana en versión aspirante.

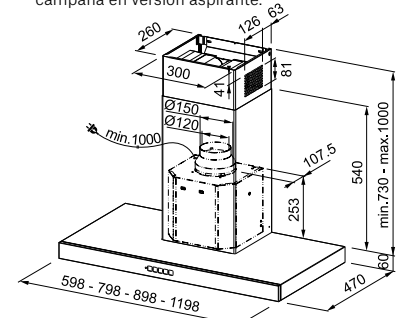



# Format

## Accesorios opcionales



**1**  
112.0151.250  
Filtro carbón  
Rectangular FBR  
€ 25



**2**  
112.0492.116  
Filtro de carbón  
de larga duración  
rectangular FBR  
€ 60



**3**  
112.0017.983  
PROLONGACIÓN CANAL  
Altura 700  
€ 79



**4**  
112.0373.738  
Filtro carbón activo High  
Performance  
€ 65

## Accesorios incluidos

**5**  
133.0378.602  
Kit de recirculación



FDF EV8 60 XS  
Acero Inoxidable  
Ancho 60  
FUN 325.0599.575  
EAN 7612985765053  
€ 315

FDF EV8 70 XS  
Acero Inoxidable  
Ancho 70  
FUN 325.0599.576  
EAN 7612985765060  
€ 345

FDF EV8 90 XS  
Acero Inoxidable  
Ancho 90  
FUN 325.0599.549  
EAN 7612985765015  
€ 379

FDF EV8 90 WH  
Cristal Blanco Inox.  
Ancho 90  
FUN 325.0599.573  
EAN 7612985765039  
€ 395

FDF EV8 90 BK  
Cristal Negro Inox.  
Ancho 90  
FUN 325.0599.574  
EAN 7612985765046  
€ 395



## FORMAT

### Campana decorativa pared

- 1** Clase energética **B**
- 2** Motor **Energy 800**
- 3** Mandos **Soft Touch**
- 3** Velocidades **3 + intensiva**
- 3** Iluminación **LED 2 x 1 W**
- 4** Filtros **acero inoxidable**
- 5** Diámetro de salida **150/120 mm**

### Prestaciones

Velocidad	1	2	3	Int.
Aspiración (m³/h)	300	480	620	700
Presión (Pa)	320	420	460	490
Potencia (W)	145	180	230	250
P. Sonora (dBA)	53	63	69	72

Medición según normas: UNE-EN 61591, UNE-EN 60704-2-13 y UNE-EN 60704-3 con campana en versión aspirante.

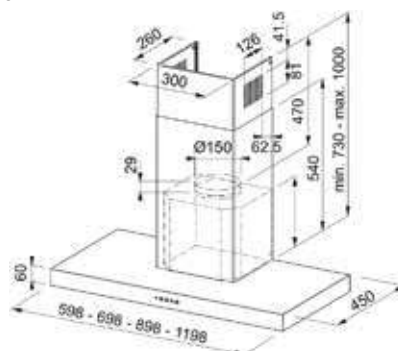

## Accesorios opcionales



1

**112.0152.193**  
Set 2 filtros carbón Disco  
FBR  
**€ 30**



2

**112.0492.115**  
Set 2 filtros carbón  
Larga duración  
Disco FBR  
**€ 60**



3

**112.0174.995**  
Set 2 filtros carbón  
High Performance  
Disco FBR  
**€ 80**



4

**112.0373.738**  
Filtro carbón activo High  
Performance  
**€ 65**



**FDL 6165 XS**  
Acero Inoxidable  
Ancho 60  
FUN **320.0528.015**  
EAN **7612985469975**  
**€ 169**



**FDL 9165 XS**  
Acero Inoxidable  
Ancho 90  
FUN **320.0528.016**  
EAN **7612985469982**  
**€ 205**



**FDL 7165 XS**  
Acero Inoxidable  
Ancho 70  
FUN **320.0537.418**  
EAN **7612985510516**  
**€ 195**

1

3

**D'ECO 60/90**

2

4

**Campana decorativa pared**



Clase energética **B**



Motor **EVO 800**



Mandos **Soft Touch**



Velocidades **3 + intensiva**



Iluminación **LED 2 x 4 W**

Filtros **aluminio multicapa**

Diámetro de salida **150/120 mm**

### Prestaciones

Velocidad	Min.	Máx.	Int.
<b>Aspiración (m³/h)</b>	320	650	740
<b>Presión (Pa)</b>	330	490	500
<b>Potencia (W)</b>	145	230	250
<b>P. Sonora (dBA)</b>	53	68	71

Medición según normas: UNE-EN 61591, UNE-EN 60704-2-13 y UNE-EN 60704-3 con campana en versión aspirante.

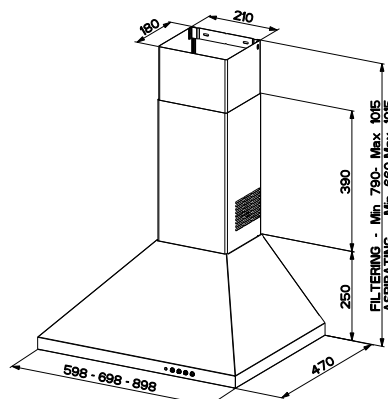

# Campanas

Integración / Grupos filtrantes



1

## TENDENCIA EN LA COCINA

Espacios libres y amplios que integran campanas dentro del mueble, generando espacios libres de obstáculos.



2

## SOFISTICACIÓN Y PRACTICIDAD

Incorpora un panel de cristal que aporta un plus de elegancia y contribuye a proteger los muebles de humos y vapores.



3

## LA INNOVACIÓN TECNOLÓGICA PARA OLVIDAR LA CONDENSACIÓN

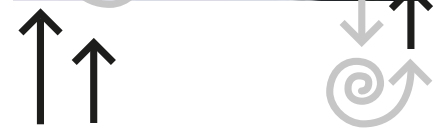

Se consigue una atmósfera fresca y moderna a través de la tecnología patentada y revolucionaria, que utiliza un motor adicional para acabar con el choque térmico y optimizar las funciones de extracción convencionales. La unidad emite aire de modo controlado, generando pequeños vórtices que absorben el vapor y reducen el gradiente de temperaturas entre placa-campana.

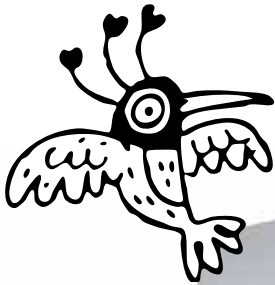

1

2

3



**LA CAMPANA QUE EVITA LA CONDENSACIÓN**

### Steam Control

Sistema de extracción del agua del aire generada por la cocción de los alimentos.

Captura los vapores antes de su condensación en las superficies. Resultados: No más condensación en su cocina.

# Atmos



LA SOLUCIÓN IDEAL PARA  
LA CONDENSACIÓN,  
CAPTURA EL VAPOR Y  
LO UTILIZA PARA ACABAR  
CON EL CHOQUE TÉRMICO  
CONVENCIONAL.







FSO 904 BI AC  
Acero Inoxidable  
Ancho 90  
FUN **305.0504.066**  
EAN **7612985144148**  
**€ 999**

FSO 1204 BI AC  
Acero Inoxidable  
Ancho 120  
FUN **305.0504.070**  
EAN **7612985144162**  
**€ 1.029**

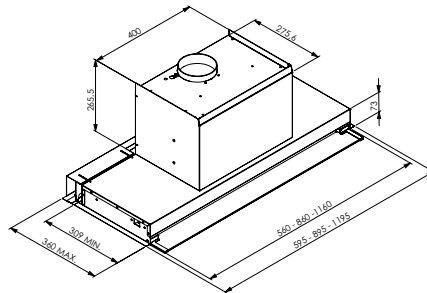

**1** **ATMOS 60/90/120**

**Campana decorativa de encastre**  
**Sistema anticondensación Steam control**

- A** Clase energética **A**
- 3±** Mandos **Touch control**
- LED** Velocidades **3 + intensiva**
- LED** Iluminación **LED 2 x 1,3 W**

 **Filtros acero inoxidable**  
Diámetro de salida **120 mm**  
Altura recomendada de instalación **50 cm**

**Prestaciones**

Velocidad	Min.	Máx.	Int.
<b>Aspiración (m³/h)</b>	195	378	455
<b>Presión (Pa)</b>	247	275	296
<b>Potencia (W)</b>	83	110	125
<b>P. Sonora (dBA)</b>	42	54	60

Medición según normas: UNE-EN 61591,  
UNE-EN 60704-2-13 y UNE-EN 60704-3 con  
campana en versión aspirante.

**Accesorios  
opcionales**



**1**  
**112.0542.064**  
Set 2 filtros carbón  
**€ 45**



**LA CAMPANA QUE EVITA LA  
CONDENSACIÓN**

**Steam Control**  
Sistema de extracción del agua del  
aire generada por la cocción de los  
alimentos.  
Captura los vapores antes de su  
condensación en las superficies.  
Resultados: No más condensación en  
su cocina



# Smart Style PRO



FSTPRO 608 X  
Acero Inoxidable  
Ancho 60  
FUN **305.0522.798**  
EAN **7612985450713**  
**€ 505**

FSTPRO 908 X  
Acero Inoxidable  
Ancho 90  
FUN **305.0522.797**  
EAN **7612985450706**  
**€ 525**

FSTPRO 1208 X  
Acero Inoxidable  
Ancho 120  
FUN **305.0522.799**  
EAN **7612985450720**  
**€ 569**

- 1 **SMART STYLE PRO 60/90/120**
- 2 **Campana decorativa de encastre**

- A Clase energética **A**
- Motor **Pro**
- Mandos **giratorio**
- 3 Aspiración **perimetral**
- LED Velocidades **3**
- Iluminación **LED 2 x 1 W**

Filtros **aluminio multicapa**  
Diámetro de salida **150/120 mm**

#### Prestaciones

Velocidad	Min.	Med.	Máx.
<b>Aspiración (m³/h)</b>	250	365	650
<b>Presión (Pa)</b>	370	450	540
<b>Potencia (W)</b>	155	185	230
<b>P. Sonora (dBA)</b>	50	59	70

Medición según normas: UNE-EN 61591, UNE-EN 60704-2-13 y UNE-EN 60704-3 con campana en versión aspirante.

#### Accesorios opcionales



1  
**112.0473.657**  
Set 2 filtros carbón  
**€ 50**



2  
**112.0493.319**  
Set 2 filtros carbón activo estándar  
**€ 45**

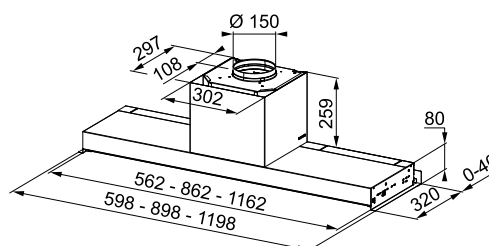



**FST PLUS 608 X**  
Acero Inoxidable  
Ancho 60  
FUN **305.0572.835**  
EAN **7612985663175**  
**€ 469**

**FST PLUS 1208 X**  
Acero Inoxidable  
Ancho 120  
FUN **305.0572.836**  
EAN **7612985663182**  
**€ 535**

**FST PLUS 908 X**  
Acero Inoxidable  
Ancho 90  
FUN **305.0572.834**  
EAN **7612985663168**  
**€ 499**

**1 SMART STYLE PLUS 60/90/120**

**2 Campana decorativa de encastre**

**A** Clase energética **A**

Motor **Pro**

**3** Mandos **giratorio**

Velocidades **3**

**LED** Iluminación **LED 2 x 1 W**

Filtros **acero inoxidable**  
Diámetro de salida **150/120 mm**

#### Prestaciones

Velocidad	Mín.	Med.	Máx.
<b>Aspiración (m³/h)</b>	250	365	650
<b>Presión (Pa)</b>	370	450	540
<b>Potencia (W)</b>	155	185	230
<b>P. Sonora (dBA)</b>	50	59	70

Medición según normas: UNE-EN 61591, UNE-EN 60704-2-13 y UNE-EN 60704-3 con campana en versión aspirante.

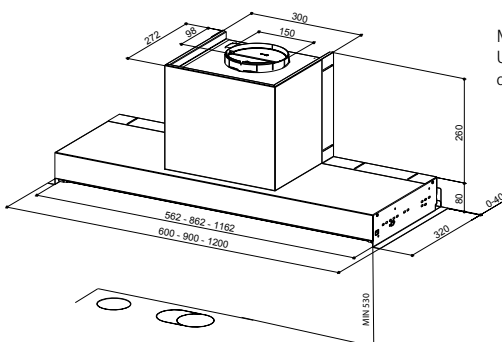

#### Accesorios opcionales



**1**  
**112.0473.657**  
Set 2 filtros carbón  
**€ 50**

**2**  
**112.0493.319**  
Set 2 filtros carbón activo estándar  
**€ 45**

# Smart Style



FSTP 60 5 NG X  
Acero Inoxidable  
Ancho 60  
FUN **110.0473.545**  
EAN **7612981832599**  
**€ 430**

FSTP 120 5 NG X  
Acero Inoxidable  
Ancho 120  
FUN **110.0473.547**  
EAN **7612981833213**  
**€ 489**

FSTP 90 5 NG X  
Acero Inoxidable  
Ancho 90  
FUN **110.0473.546**  
EAN **7612981832605**  
**€ 469**

## 1 SMART STYLE 60/90/120

## 2 Campana decorativa de encastre

Clase energética **C**

Mandos **giratorio**

Velocidades **3**

LED Iluminación **LED 2 x 1 W**

Filtros **acero inoxidable**  
Diámetro de salida **150/120 mm**

### Prestaciones

Velocidad	Min.	Máx.	Int.
<b>Aspiración (m³/h)</b>	270	410	540
<b>Presión (Pa)</b>	190	260	300
<b>Potencia (W)</b>	90	105	140
<b>P. Sonora (dBA)</b>	56	64	69

Medición según normas: UNE-EN 61591, UNE-EN 60704-2-13 y UNE-EN 60704-3 con campana en versión aspirante.

### Accesorios opcionales



1  
**112.0473.657**  
Set 2 filtros carbón  
**€ 50**



2  
**112.0493.319**  
Set 2 filtros carbón activo estándar  
**€ 45**

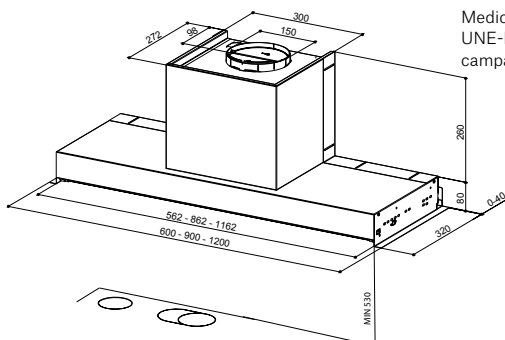

## Accesorios opcionales



1

**112.0152.193**  
Set 2 filtros carbón  
Disco FBR  
**€ 30**



2

**112.0492.115**  
Set 2 filtros carbón  
Larga duración  
Disco FBR  
**€ 60**



3

**112.0174.995**  
Set 2 filtros carbón  
High Performance  
Disco FBR  
**€ 80**



FBI 537 XS/WH LED  
Cristal blanco inox.  
Ancho 52  
FUN **305.0528.071**  
EAN **7612985470308**  
**€ 419**



FBI 537 XS/BK LED  
Cristal negro inox.  
Ancho 52  
FUN **305.0528.070**  
EAN **7612985470094**  
**€ 419**



FBI 737 XS/WH LED  
Cristal blanco inox.  
Ancho 70  
FUN **305.0528.841**  
EAN **7612985471398**  
**€ 439**



FBI 737 XS/BK LED  
Cristal negro inox.  
Ancho 70  
FUN **305.0528.842**  
EAN **7612985473002**  
**€ 439**

1 **BOX PLUS 52/70**

2 **Campana tradicional  
Iluminación decorativa de  
intensidad regulable**



Clase energética **C**  
Motor **Energy 800**



Mandos **electrónicos Soft Touch**



Aspiración **perimetral y Panel**



**Fonoabsorbente**



Velocidades **3 + intensiva**  
Iluminación **LED 2 x 1 W**

Filtros **aluminio multicapa**  
Diámetro de salida **120/150 mm**

### Prestaciones Box Plus 52

Velocidad	Min.	Máx.	Int.
<b>Aspiración (m³/h)</b>	300	590	660
<b>Presión (Pa)</b>	350	480	510
<b>Potencia (W)</b>	145	230	250
<b>P. Sonora (dBA)</b>	54	69	71

### Prestaciones Box Plus 70

Velocidad	Min.	Máx.	Int.
<b>Aspiración (m³/h)</b>	315	630	710
<b>Presión (Pa)</b>	340	480	510
<b>Potencia (W)</b>	145	230	250
<b>P. Sonora (dBA)</b>	52	68	70

Medición según normas: UNE-EN 61591,  
UNE-EN 60704-2-13 y UNE-EN 60704-3 con  
campana en versión aspirante.

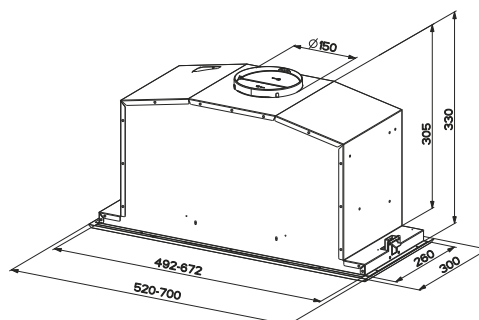



# Box Plus Flush

## Accesorios opcionales



**1**  
**112.0152.193**  
 Set 2 filtros carbón  
 Disco FBR  
**€ 30**



**2**  
**112.0492.115**  
 Set 2 filtros carbón  
 Larga duración  
 Disco FBR  
**€ 60**



**3**  
**112.0174.995**  
 Set 2 filtros carbón  
 High Performance  
 Disco FBR  
**€ 80**

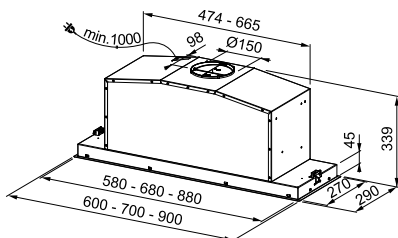

**NEW**

FBI FLUSH 540 XS  
 Acero Inoxidable  
 Ancho 60  
 FUN **305.0593.672**  
 EAN **7612985740241**  
**€ 389**

FBI FLUSH 602 XS  
 Acero Inoxidable  
 Ancho 60  
 FUN **305.0553.926**  
 EAN **7612985573696**  
**€ 399**

FBI FLUSH 702 XS  
 Acero Inoxidable  
 Ancho 70  
 FUN **305.0553.930**  
 EAN **7612985575010**  
**€ 419**

FBI FLUSH 902 XS  
 Acero Inoxidable  
 Ancho 90  
 FUN **305.0553.929**  
 EAN **7612985575003**  
**€ 439**

**1** BOX PLUS FLUSH 60/70/90/120

**2** Campana tradicional  
 Iluminación decorativa de  
 intensidad regulable

**A** Clase energética A  
 Motor **EVO Plus**  
 Mandos **electrónicos Soft Touch**

3±

**LED** Velocidades **3 + intensiva**  
 Iluminación **LED 2 x 1 W**

Filtros **acero inoxidable**  
 Diámetro de salida **150 mm**

### Prestaciones

Velocidad	1	2	3	Int.
Aspiración (m³/h)	310	430	600	730
Presión (Pa)	420	480	530	540
Potencia (W)	190	230	255	270
P. Sonora (dBA)	54	61	68	72

Medición según normas: UNE-EN 61591,  
 UNE-EN 60704-2-13 y UNE-EN 60704-3 con  
 campana en versión aspirante.



### DISEÑO ENRASADO

Montaje completamente  
 alineado con el mueble para  
 una integración perfecta



### INSTALACIÓN SENCILLA

La campana se fija e instala  
 fácilmente en el mueble  
 gracias a las pinzas de fijación



### MANDOS ELECTRÓNICOS

Un manejo cómodo de la  
 campana, equipada con  
 función booster



### ILUMINACIÓN LED

Eficiente energéticamente



FBI 525 XS  
Acero Inoxidable  
Ancho 52  
FUN **305.0599.507**  
EAN **7612985764735**  
**€ 179**



FBI 705 XS  
Acero Inoxidable  
Ancho 70  
FUN **305.0599.508**  
EAN **7612985764742**  
**€ 199**



## GRUPO FILTRANTE 52/70



**Campana tradicional**



Clase energética **B**



Mandos **deslizantes electromecánicos**  
Velocidades **3**  
Iluminación **2 x 4 W**

Filtros **aluminio multicapa**  
Diámetro de salida **120 mm**

### Prestaciones

Velocidad	Min.	Máx.	Int.
<b>Aspiración (m³/h)</b>	180	270	390
<b>Presión (Pa)</b>	220	240	260
<b>Potencia (W)</b>	80	90	110
<b>P. Sonora (dBA)</b>	54	62	70

Medición según normas: UNE-EN 61591, UNE-EN 60704-2-13 y UNE-EN 60704-3 con campana en versión aspirante.

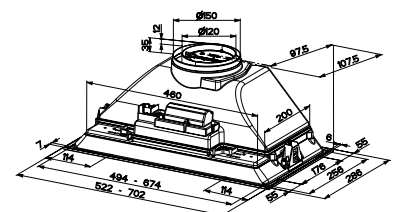

### Accesorios opcionales



**112.0564.564**  
Set 2 filtros carbón  
redondos FBR  
**€ 15**

# Campanas Extraibles



Equilibrio perfecto entre elegancia y funcionalidad



1

### DISCRECIÓN EXCEPCIONAL

Diseño delgado y elegante que permite una integración perfecta en la cocina.



2

### ELEGANCIA EXQUISITA

Distinguido panel extraíble compuesto completamente por una lámina de cristal.

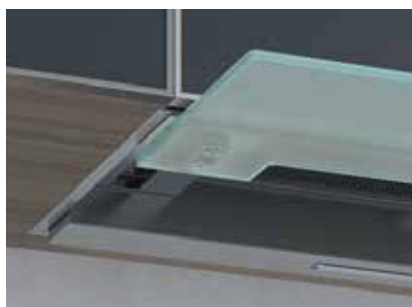

3

### DOBLE ENCENDIDO

Tú eliges como controlar la campana: extrae el cristal o bien utiliza el mando push-pull para su control.



# Maris Slim

## Accesorios opcionales



1

**112.0479.832**  
Para campana **60 cm**:  
Filtro de carbón activo  
**€ 39**



2

**112.0479.833**  
Para campana **90 cm**:  
Set 2 filtros de carbón  
activo  
**€ 49**



CON EL PANEL PULL-OUT SE MAXIMIZA EL EFECTO ASPIRANTE JUNTO A UN DISEÑO PULIDO. MANDO PUSH-PULL PARA EL CONTROL DE LA ASPIRACIÓN Y LA ILUMINACIÓN.

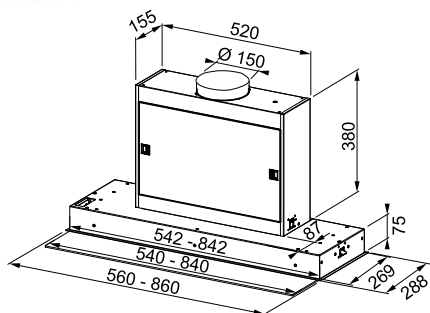

FMPOS 608 BI WH\*  
Cristal Blanco Inox.  
Ancho 60  
FUN **110.0392.877**  
EAN **7612981690533**  
**€ 935**



FMPOS 908 BI WH\*  
Cristal Blanco Inox.  
Ancho 90  
FUN **110.0392.878**  
EAN **7612981690540**  
**€ 989**

1

**MARIS SLIM 60/90**  
Campana telescópica slim  
Iluminación decorativa de  
intensidad regulable

2

Iluminación decorativa de  
intensidad regulable

A

Clase energética **A**

Motor **Nautilus**

3

Mandos **rotativos**

3+

Velocidades **3 + intensiva**

LED

Iluminación: Acabado 60 cm barra **LED 3 W**

Acabado 90 cm barra **LED 5 W**

Temporizador **de apagado 10 min.**

Filtros **aluminio multicapa**

Diámetro de salida **150/120 mm**

**A mayor apertura del frontal más aumenta la potencia de extracción automáticamente**

### Prestaciones

Velocidad	Mín.	Máx.	Int.
Aspiración (m³/h)	240	460	520
Presión (Pa)	230	500	540
Potencia (W)	90	110	125
P. Sonora (dBA)	52	69	71

Medición según normas: UNE-EN 61591, UNE-EN 60704-2-13 y UNE-EN 60704-3 con campana en versión aspirante.



reddot award 2017  
winner



### VARIACIÓN DE ILUMINACIÓN

Iluminación regulable



### BOTÓN ROTATIVO

Perfecto para ajustar los parámetros de selección



**TIRADOR DE CRISTAL INTELIGENTE** La velocidad cambia automáticamente según los diferentes niveles de avance del panel



### FILTRO DE ALUMINIO ANTIGRASA









Filtros de grasa lavables en lavavajillas

\*Consultar disponibilidad













# Accesorios

FILTROS DE CARBON ACTIVO ESTANDAR															
FUN	EAN	FUN	EAN	FUN	EAN	FUN	EAN	FUN	EAN	FUN	EAN	FUN	EAN	FUN	EAN
112.0542.064	7612985525756	112.0152.193	84256622015461	112.0151.250	84256622058628	112.0564.564	7612985632478	112.0282.687	7612981040499	112.0479.832	7612981864903	112.0479.833	7612981865412	112.0512.466	7612985246958
															
MYTHOS 2GETHER															
MARIS															
DOWNDRAFT															
DROP SLIM															
DROP															
MARIS ISLA															
MARIS															
MYTHOS FLAT			✓												
TALE ISLA															
TUBE PLUS					✓										
NATURE															
MINERALE															
MARIS FREE															✓
CRYSTAL			✓												
MARIS PLUS 2.0			✓												
MARIS 2.0			✓												
NEO			✓												
LAGO			✓												
EVO PLUS			✓												
PROJECT			✓												
TRENDLINE PLUS			✓												
SMART D'ECO			✓												
CRYSTAL TOUCH					✓										
TALE					✓										
FORMAT					✓										
D'ECO			✓												
ATMOS	✓														
SMART STYLE PRO															
SMART STYLE PLUS															
SMART STYLE															
BOX PLUS			✓												
BOX PLUS FLUSH			✓												
GRUPO FILTRANTE							✓								
MARIS SLIM										✓		✓			
SMART TELESCÓPICA 60							✓	✓							
TELESCÓPICA 90								✓							
TELESCÓPICA 60							✓								
Precio	€ 45	€ 30	€ 25	€ 15	€ 15	€ 39	€ 49	€ 25							



# Accesorios

	112.0197.447		112.0285.280		112.0285.288		112.0578.595		112.0512.465		112.0539.569		133.0378.602		112.0539.570		112.0539.568		
	FUN	EAN	FUN	EAN	FUN	EAN	FUN	EAN	FUN	EAN	FUN	EAN	FUN	EAN	FUN	EAN	FUN	EAN	
		7612980636921		7612981054175		7612981054236		7612985686051		7612985246941		7612985516556		7612981617011		7612985516563		7612985516549	
																			
MYTHOS 2GETHER												✓				✓			✓
MARIS												✓				✓			✓
DOWNDRAFT																			
DROP SLIM																			
DROP																			
MARIS ISLA																			
MARIS																			
MYTHOS FLAT																			
TALE ISLA																			
TUBE PLUS																			
NATURE								✓											
MINERALE								✓											
MARIS FREE										✓									
CRYSTAL		✓		✓		✓													
MARIS PLUS 2.0						✓													
MARIS 2.0		✓		✓		✓													
NEO						✓													
LAGO						✓													
EVO PLUS																			
PROJECT																			
TRENDLINE PLUS																			
SMART D'ECO																			
CRYSTAL TOUCH														✓					
TALE														✓					
FORMAT														✓					
D'ECO																			
ATMOS																			
SMART STYLE PRO																			
SMART STYLE PLUS																			
SMART STYLE																			
BOX PLUS																			
BOX PLUS FLUSH																			
GRUPO FILTRANTE																			
MARIS SLIM																			
SMART TELESCÓPICA 60																			
TELESCÓPICA 90																			
TELESCÓPICA 60																			
Precio		€ 69		€ 79		€ 79		€ 115		€ 119		€ 89		€ 25		€ 365		€ 325	





# Accesorios

FILTROS DE GRASA	EAN	FUN	UDS	EAN	FUN	UDS
MYTHOS 2GETHER FMY 839 HI	7612985697392	133.0582.490	1			
SOBREMESA MARIS	7612985697392	133.0582.490	1			
DOWN DRAFT	7612980923939	133.0261.220	2			
DROP SLIM	7612981233464	133.0320.716	3			
DROP	7612981233464	133.0320.716	2			
MARIS ISLA	7612142249563	133.0036.291	4			
MARIS	7612142249563	133.0036.291	3			
MYTHOS FLAT	7612142249563	133.0036.291	3			
TALE 905 ISLA	7612980630356	133.0195.979	3			
TUBE PLUS	7612980564460	133.0185.065	1			
NATURE	7612981576172	133.0368.902	1			
MINERALE 800 DARK MARBLE	7612981576172	133.0368.902	1			
MARIS FREE 80 FRANKE	7612985565899	133.0552.329	1	7612981924799	133.0494.564	1
CRYSTAL FCRV	7612981615079	133.0377.820	1	7612985678230	133.0576.213	1
MARIS FMA 2.0 PLUS	7612981620530	133.0379.909	1	7612981467159	133.0355.674	1
MARIS FMA 2.0	7612981620530	133.0379.909	1	7612981467159	133.0355.674	1
NEO FNO	7612981615079	133.0377.820	1	7612981467159	133.0355.674	1
LAGO	7612985678230	133.0576.213	1	7612981615079	133.0377.820	1
EVO PLUS	7612985678230	133.0576.213	1	7612981615079	133.0377.820	1
PROJECT	7612981338855	133.0342.693	1			
TRENDLINE PLUS	7612980275762	133.0056.291	2			
SMART DECO FSMD	7612978012089	133.0076.239	2			
CRYSTAL FCR 925 TC BK/XS	7612980630356	133.0195.979	2			
TALE 60,90,120	7612985725705	133.0588.960	2			
TALE 805 XS	7612985767521	133.0600.389	2			
FORMAT	7612985725705	133.0588.960	3			
D'ECO	7612319650451	133.0067.471	2			
ATMOS 90 FSO 904 BI AC	7612981892968	133.0488.250	2			
ATMOS 120 FSO 1204 BI AC	7612985499743	133.0534.602	4			
SMART STYLE PRO 60	7612981789916	133.0442.774	2			
SMART STYLE PRO FSTPRO 908 X	7612981789534	133.0442.646	3			
SMART STYLE PRO FSTPRO 1208	7612981789442	133.0442.713	3			
FST PLUS 608 X	7612981866594	133.0480.735	2			
FST PLUS 908 X	7612981867768	133.0480.768	3			
FST PLUS 1208 X	7612981867782	133.0480.804	3			
SMART STYLE FSTP NG 605 X	7612981866594	133.0480.735	2			
SMART STYLE FSTP NG 905 X	7612981867768	133.0480.768	3			
SMART STYLE FSTP NG 1205 X	7612981867782	133.0480.804	3			
BOX FBI 537 XS/BK	7612981147143	133.0304.806	1			
BOX FBI 537 XS/BK	7612981147143	133.0304.806	1			
BOX FBI 737 XS/WH	7612981264673	133.0331.312	2			
BOX FBI 737 XS/BK	7612981264673	133.0331.312	2			
BOX PLUS FBI FLUSH 540 XS	7612985759816	133.0598.145	2			
FBI FLUSH 602 XS	7612981822224	133.0464.839	2			
FBI FLUSH 702 XS	7612981821586	133.0464.835	2			
FBI FLUSH 902 XS	7612981822231	133.0464.840	3			
FBI 525 XS FRANKE	7612985764056	133.0599.405	1			
FBI 705 XS FRANKE	7612985764551	133.0599.442	2			
MARIS FMPOS 608 BI WH	7612981834050	133.0474.310	1			
MARIS FMPOS 908 BI WH	7612981835286	133.0474.360	2			
SMART FSM 601 WH/GL	7612980513437	133.0176.353	1	7612980513420	133.0176.352	1
SMART FSM 601 BK/GL	7612980513437	133.0176.353	1	7612980513420	133.0176.352	1
FTC 601 GR/XS	7612980513437	133.0176.353	1	7612980513420	133.0176.352	1
TELESCOPICA 90	7612980282333	133.0059.251	4			
TELESCOPICA 60	7612980513437	133.0176.353	1	7612980513420	133.0176.352	1



# Hornos y Microondas





<b>HORNOS</b>	
Crystal	236
Maris Free	242
Smart	244
Glass Linear	246
Country	249
Classic Line	252

<b>MICROONDAS</b>	
Crystal 25	240
Smart 200	245
Tech 20	250
Classic Line	252



# Hornos y Microondas

## COMPROMISO CON EL MEDIOAMBIENTE

Ecología y tecnología se unen para un planeta más sostenible. Los hornos Franke se suman a la revolución verde con clasificaciones tan sorprendentes como el A++.



## TECNOLOGÍA EXCLUSIVA DCT

El flujo de calor generado por las resistencias vivas se dirige con extrema precisión solo donde realmente se requiere, limitando la dispersión térmica y manteniendo constante la temperatura.

**DCT**  
Dynamic Cooking Technology



### Ventajas del DCT:

- 1** Consume un 20% menos que los hornos de clase A
- 2** Permite alcanzar 175°C en menos de 6 minutos
- 3** Reducción del 25% del tiempo de cocción, respecto al horno tradicional
- 4** La función Eco cooking reduce el consumo a 1 KW



## DISEÑO



ACERO INOXIDABLE



CRISTAL NEGRO



CRISTAL BLANCO

## DETALLES QUE HARÁN TU VIDA MÁS CONFORTABLE



**1** Puerta abatible con cierre soft para una mayor control.

**2** Sistema de puerta fría que mantiene a 35° el exterior del horno para evitar quemaduras

**3** Guías telescópicas que facilitan la extracción de las bandejas

**4** Cavity XXL con capacidad de 74 litros

**5** Pantalla TFT e intuitivo soft touch para un uso extremadamente sencillo

# Hornos y Microondas

## FUNCIONES

### MENÚ WELLNESS

Cocción a baja temperatura para mantener todas las propiedades, sabores y jugos, sin añadir grasas.



### MENÚ COMPLETO

Controla la cocción de hasta 4 platos distintos, guiándole para cocerlos de forma perfecta en el menor tiempo.



### COCCIÓN FÁCIL

Apoyo perfecto para cocineros principiantes



### COCCIÓN DELICADA

Ideal para una cocción natural



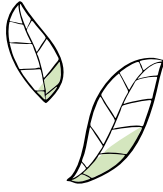

**ECO COOKING**

Permite cocinar alimentos con menor consumo de energía.



**Cocción ventilada**

Ideal para descongelaciones suaves de alimentos



**Cocción asistida superior**

Cocción suave y uniforme perfecta para productos de panadería y hornear pastas



**Cocción asistida inferior**

Ideal para repostería o bien para cocinar pescado y productos congelados o precocinados



**Cocción ventilada/turbo**

Permite hornear hasta tres recetas distintas sin que se mezclen sabores ni olores



**Ventilación tangencial**

Evita el calentamiento de los muebles cuando el horno está encendido y evita la condensación



**Cocción estática**

Función tradicional, ofrece una cocción uniforme utilizando un único nivel



**Cocción asistida**

Calor constante y uniforme que permite cocinar y dorar los alimentos en todos sus puntos (un máximo de 2 niveles al mismo tiempo)



**Cocción rápida**



**Grill**

Rápida cocción superficial para mantener tierna la parte interna de las carnes. También es posible tostar 9 rebanadas de pan!



**Grill ventilado**

Excelentes resultados en brochetas, costillas, chuletas,..., aumenta el poder de penetración y evita que los alimentos se quemen.



**Grill pequeño**



**Super Grill 3000 W**



**Solera**



**MULTICOOKING**

Ideal para cocinar simultáneamente en 4 niveles.



**Descongelación**



**Baja temperatura**



**Multifunción**



**Termosonda**

Permite controlar la temperatura interior de los alimentos



**Nº cristales**

Aislamiento térmico



**Calientaplatos**



**Barbacoa**



**Pan**



**Pizza**



**Steam Cleaning**



**Pirolisis**

Función autolimpiante, que carboniza la grasa, a más de 500°C



**Microondas**



**Microondas con grill**



# Hornos y Microondas

## SISTEMAS DE LIMPIEZA

MANTENER TU EQUIPAMIENTO LIMPIO NUNCA FUE TAN FÁCIL

### PIROLISIS

Método cómodo y sencillo que a través de elevadas temperaturas convierte los residuos en cenizas, facilitando la retirada de estas una vez el horno se ha enfriado. El horno incorpora un sistema de seguridad para bloquear la apertura de la puerta durante la pirólisis, con la intención de evitar quemaduras.

### HIDROLISIS

Método ecológico, que utiliza agua como elemento principal en la limpieza del horno. La hidrólisis consiste en evaporar el medio litro de agua previamente depositado sobre la bandeja del horno, con un programa estático, durante media hora, para eliminar los residuos generados durante la cocción.

#### AUTOCLEAN Pirólisis



Seleccionar intensidad de limpieza



470°C



Básica 90 min. aprox.  
Media 120 min. aprox.  
Alta 150 min. aprox.



#### STEAM CLEANING Hidrólisis



Llenar con 1/2 L de agua la bandeja



70°C



20-30 min.

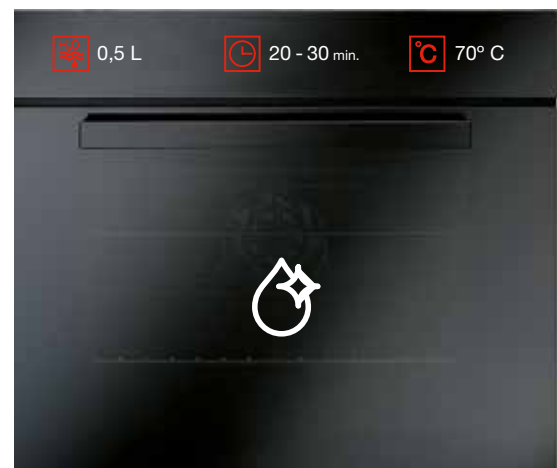
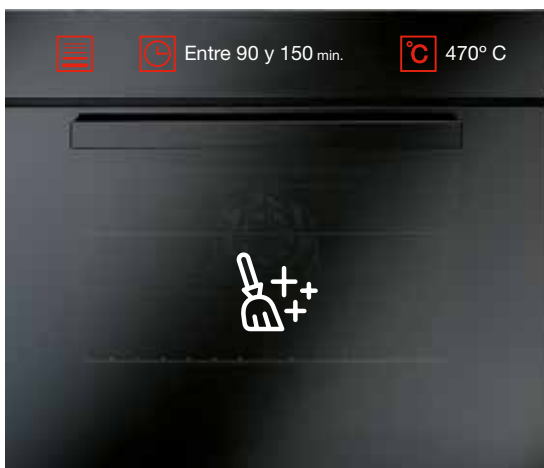



## FRANKE FULLGLASS SYSTEM

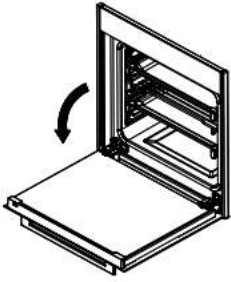

Abra completamente la puerta del horno.

Las bisagras están equipadas con dos cierres desplazables.

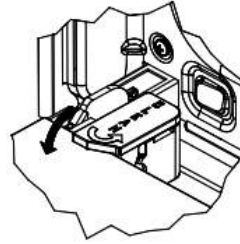

Para soltar la bisagra, suba el cierre y sujete la puerta por los laterales junto a las bisagras.

Gire los dos ganchos de bloqueo hacia abajo.





# Índice

## Mueble 60 cm

---

### 17 Funciones/ DCT



**CRYSTAL DCT**  
Black DCT 913  
Pág. 237

White DCT 913  
Pág. 237



**CRYSTAL DCT**  
Steel DCT 913  
Pág. 237

---

### 9 Funciones



**MARIS FREE**  
Cooper gold  
Pág. 243

Cooper grey  
Pág. 243



**SMART PLUS 86**  
Steel  
Pág. 244



**SMART PYRO**  
86 Inox  
Pág. 245

---

### 8 Funciones



**COUNTRY FLAT  
CLASSIC LINE**  
Blanco perla  
Pág. 253

Grafito  
Pág. 253



### 7 Funciones



**CRYSTAL**  
Black  
Pág. 239

White  
Pág. 239



**CRYSTAL**  
Steel  
Pág. 239



**GLASS LINEAR**  
86 Negro  
Pág. 246

86 Blanco  
Pág. 246



**GLASS LINEAR**  
86 Inox  
Pág. 246



**GLASS LINEAR**  
82 Inox  
Pág. 247

---

### 5 Funciones



**COUNTRY FLAT**  
Pág. 249

### 4 Funciones



**GLASS LINEAR**  
42 Inox  
Pág. 247

**Compactos**



**GLASS LINEAR**  
86 Inox  
Pág. 248



**GLASS LINEAR**  
86 Negro  
Pág. 248



**GLASS LINEAR**  
86 Blanco  
Pág. 248

**Nota**

Es importante preservar estas placas de eventuales fuentes de calor (p.e. horno) que puedan alterar el normal funcionamiento de sus componentes electrónicos. Un ejemplo fácil de aplicar: colocar un tablero entre placa y horno, que permita no obstante una cierta entrada de aire (mínima apertura de 30 cm<sup>2</sup>; 10 x 3 cm).

Es también imprescindible la conexión con una toma de tierra efectiva. Para más información, siga las instrucciones del manual de instalación y uso.

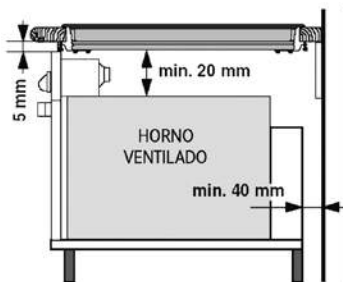
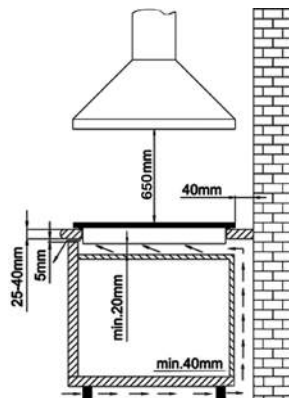

**Accesorio opcional para todos los hornos excepto el modelo Maxi**



**112.0154.732**  
**7612318078645**  
Rejillas de Ventilación  
Hornos 60 cm  
Medidas totales 600/135  
Color acero inoxidable  
Precio € 30

**Microondas**



**CRYSTAL**  
25 Inox  
Pág. 241



**CRYSTAL**  
25 Negro  
Pág. 241



**CRYSTAL**  
25 Blanco  
Pág. 241



**SMART**  
200  
Pág. 245



**TECH**  
20 Inox  
Pág. 251



**TECH**  
20 Negro  
Pág. 251



**TECH**  
20 Blanco  
Pág. 251

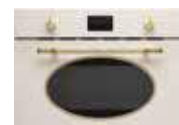

**COUNTRY FLAT CLASSIC LINE**  
Blanco perla  
Pág. 253



**COUNTRY FLAT CLASSIC LINE**  
Grafito  
Pág. 253

# Crystal DCT





CR 913 M BK DCT TFT  
Cristal Negro  
FUN **116.0374.295**  
EAN **7612981604516**  
€ **1.695**

**CRYSTAL DCT 913**



**Información técnica:**  
Totales **595 x 595 x 547 mm**  
Capacidad **74 litros**



**Características:**

- Pantalla color **TFT 4,5"**
- Puerta **Soft Close**
- Mandos **Touch Control**
- Cristal **triple**
- Cristal interior **extraible**
- Iluminación interna **2 x 40 W**
- Esmalte interior **para una fácil limpieza**

**Funciones:**

- Multifunción **17 funciones**
- 121 recetas preestablecidas**
- Eco cooking:** 121 recetas
- Eco:** 18 recetas
- Menú completo:** 18 recetas
- Modo **Demo**
- Función **Wellness**
- Sistema **puerta fría**

**Equipamiento:**

- Bandeja profunda **1**
- Bandeja pastelera **2**
- Parrillas **2**
- Guías **telescópicas 2 niveles**



CR 913 M XS DCT TFT  
Acero Inoxidable y cristal  
FUN **116.0374.297**  
EAN **7612981604530**  
€ **1.695**

**DCT**  
Dynamic Cooking Technology

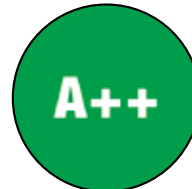

CR 913 M WH DCT TFT  
Cristal Blanco  
FUN **116.0374.296**  
EAN **7612981604523**  
€ **1.695**

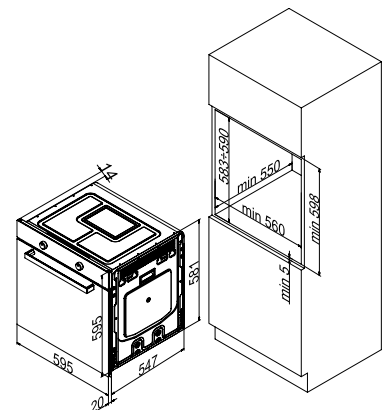

# Crystal







CR 66 M BK/F  
Cristal Negro  
FUN **116.0534.497**  
EAN **7612985499286**  
**€ 665**

**CRYSTAL**

1 2

**Información técnica:**  
Totales **595 x 595 x 545 mm**  
Capacidad **66 litros**

**A**



**Características:**

Display **LED blanco**  
Timer **digital**  
**Franke Fullglass System**  
Limpieza **Steam Cleaning**  
Cristal **triple**  
Iluminación interna **1 x 25 W**  
Esmalte interior **para una fácil limpieza**

**Funciones:**

Multifunción **7 funciones**  
**Descongelación**  
Sistema **puerta fría**  
Programador **inicio/paro con aviso acústico**

**Equipamiento:**

Bandeja **1**  
Parrilla **2**  
Guías **laterales cromadas**  
Guías **telescópicas opcionales**



CR 66 M XS/F  
Acero Inoxidable y cristal  
FUN **116.0534.495**  
EAN **7612985499262**  
**€ 665**

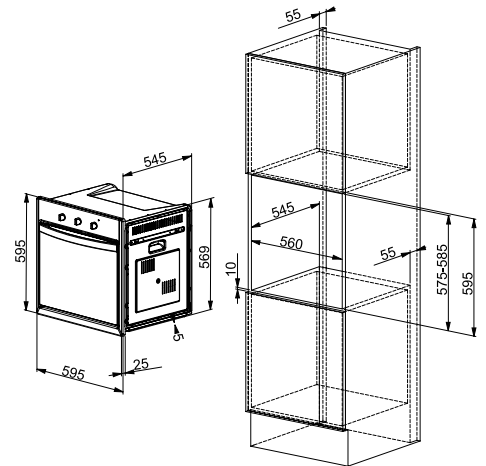

CR 66 M WH/F  
Cristal Blanco  
FUN **116.0534.496**  
EAN **7612985499279**  
**€ 665**

**Accesorios opcionales**



1

**112.0589.465**  
Guías Telescópicas  
en 2 niveles  
**€ 79**

2

**112.0589.466**  
Set Guías Telescópicas  
en 3 Niveles  
**€ 99**

# Microondas Crystal 25





Microondas y horno Crystal DCT



  
 FMW 250 CS2 G XS  
 Acero Inoxidable  
 FUN **131.0391.303**  
 EAN **7612981685515**  
**€ 469**

## MICROONDAS CRYSTAL 25

 **Información técnica:**  
 Totales **595 x 388 x 400 mm**  
 Capacidad **25 litros**  
 Potencia microondas **900 W**  
 Potencia grill **1000 W**

 **Características:**  
 Display **digital LCD blanco**  
 Timer **95 minutos**  
**Bloqueo infantil**  
 Microondas **con grill**  
 Cavidad **acero inoxidable**

**Funciones:**  
 Programas **8**  
 Inicio **rápido**  
 Descongelación **por tiempo/peso**

**Equipamiento:**  
 Plato **Ø 315 mm**  
 Rejilla elevada **cromada para grill**



  
 FMW 250 CR2 G BK  
 Cristal Negro  
 FUN **131.0391.304**  
 EAN **7612981685522**  
**€ 469**



  
 FMW 250 CR2 G WH  
 Cristal Blanco  
 FUN **131.0391.302**  
 EAN **7612981684808**  
**€ 469**

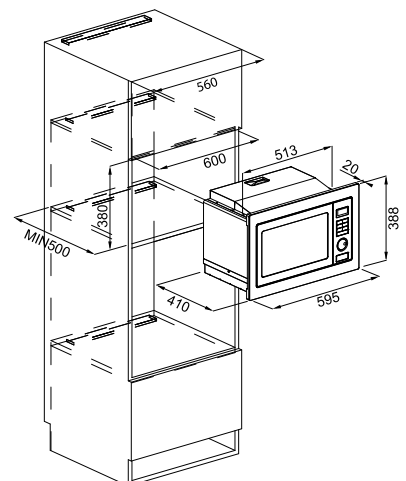

# Maris Free





MA 82 M CD/F\*  
Cooper Gold  
FUN 116.0541.744  
EAN 7612985525060  
€ 799



MA 82 M CY/F\*  
Cooper Grey  
FUN 116.0541.745  
EAN 7612985525077  
€ 815



## MARIS FREE

1 2

**Información técnica:**  
Totales 595 x 595 x 547 mm  
Capacidad 74 litros

A

### Características:

- Mandos **niquelados**
- Timer **mecánico**
- Franke Fullglass System**
- Limpieza **Steam Cleaning**
- Cristal **triple**
- Iluminación interna **2 x 25 W**
- Cierre **Soft Close**
- Esmalte interior **para una fácil limpieza**

### Funciones:

- Multifunción **9 funciones**
- Descongelación**
- Sistema **puerta fría**
- Programador **inicio/paro con aviso acústico**

### Equipamiento:

- Bandeja **profunda**
- Bandeja **pastelera**
- Parrilla **1**
- Guías **laterales cromadas**
- Guías **telescópicas opcionales**

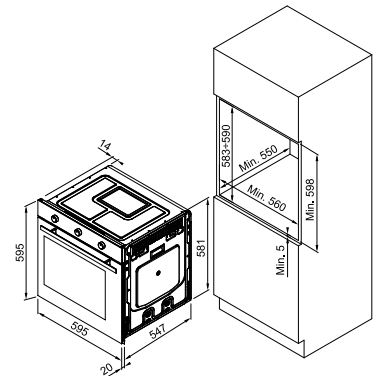

Hornos y  
microondas

## Accesorios opcionales

1

133.0487.154  
Guía Telescópica derecha  
HORNO MARIS FREE  
€ 60

2

133.0487.155  
Guía Telescópica izquierda  
HORNO MARIS FREE  
€ 60



# Smart



SMP 86 M XS/F  
Cristal negro  
FUN 116.0541.717  
EAN 7612985525008  
**€ 499**

## SMART PLUS 86

1 2

**Información técnica:**  
Totales **597 x 595 x 545 mm**  
Capacidad **63 litros**

A

### Características:

Display **LED rojo**  
Timer **digital**  
**Franke Fullglass System**  
Limpieza **Steam Cleaning**  
Cristal **triple**  
Iluminación interna **1 x 25 W**  
Esmalte interior **para una fácil limpieza**



### Funciones:

Multifunción **9 funciones**  
**Descongelación**  
Sistema **puerta fría**  
Programador **inicio/paro con aviso acústico**

### Equipamiento:

Bandeja **profunda**  
Bandeja **pastelera**  
Parrilla **1**  
Guías **laterales cromadas**  
Guías **telescópicas opcionales**

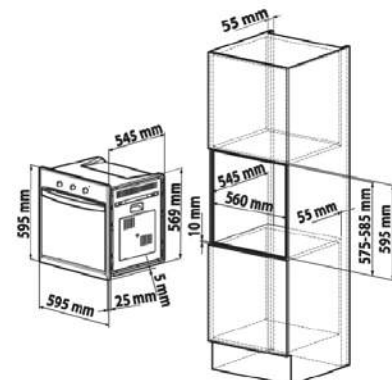

## Accesorios opcionales



1  
**112.0589.465**  
Guías Telescópicas  
en 2 niveles  
**€ 79**

2  
**112.0589.466**  
Set Guías Telescópicas  
en 3 niveles  
**€ 99**



**SMP 86 P XS**  
 Negro/Acero inox  
 FUN **116.0543.098**  
 EAN **7612985532563**  
**€ 629**

## SMART PYRO 86

1 2

**Información técnica:**  
 Totales **595 x 595 x 567 mm**  
 Capacidad **70 litros**

A

### Características:

Display **LED rojo**  
 Mandos **inox**  
 Timer **digital**  
**Bloqueo infantil**  
 Cristal **4**  
 Iluminación interna **1 x 25 W**  
 Limpieza **pirolítica**  
 Esmalte interior **para una fácil limpieza**

### Funciones:

Multifunción **9 funciones**  
**Descongelación**  
 Programador **electrónico inicio/paro**  
 Grill Super **3000 W**  
 Sistema **puerta fría**

### Equipamiento:

Bandeja **profunda**  
 Bandeja **pastelera**  
 Parrilla **1**  
 Guías **laterales cromadas**

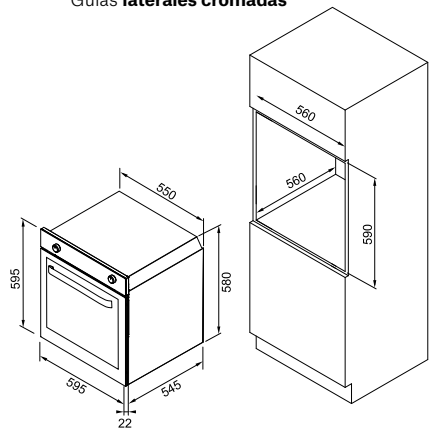

Hornos y  
microondas



**FMW 20 SMP G XS**  
 Negro  
 FUN **131.0574.627**  
 EAN **7612985670616**  
**€ 339**

## MICROONDAS SMART 200

20L

**Información técnica:**  
 Totales **595 x 343 x 388 mm**  
 Capacidad **20 litros**

\* o

Potencia microondas **800 W**  
 Potencia grill **1000 W**  
 Niveles de potencia **5**

o

### Características:

Display **LCD rojo**  
 Timer **95 minutos**  
**Bloqueo infantil**  
 Mandos **giratorios/Touch**  
 Cavity **acero inoxidable**

### Funciones:

Programas **Micro/Grill/ Combi**  
 Menús **automáticos 8**  
 Descongelación **por tiempo/peso**

### Equipamiento:

Plato **Ø 245 mm**  
 Rejilla elevada **cromada para grill**

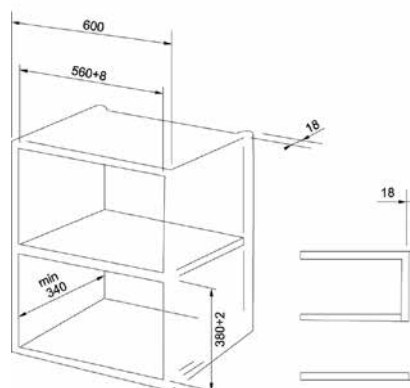

# Glass Linear



GN 86 M H XS  
Acero Inoxidable  
FUN **116.0529.847**  
EAN **7612985476867**  
**€ 399**

GN 86 M H BK  
Cristal Negro  
FUN **116.0529.848**  
EAN **7612985476874**  
**€ 409**

GN 86 M H w w WH  
Cristal Blanco  
FUN **116.0529.849**  
EAN **7612985476881**  
**€ 409**

## GLASS LINEAR 86

1 2

**Información técnica:**  
Totales **594 x 594 x 560 mm**  
Capacidad **60 litros**

**A**

### Características:

Display **LCD** **ambar**  
Mandos **escamoteables push-pull**  
Timer **digital**  
**Bloqueo infantil**  
Limpieza **Steam Cleaning**  
Cristales **desmontables**  
Cristal **doble**  
Iluminación interna **1 x 15 W**  
Esmalte interior **para una fácil limpieza**

### Funciones:

Multifunción **7 funciones**  
**Descongelación**  
Programador **inicio/fin con aviso acústico**  
Sistema **puerta fría**

### Equipamiento:

Bandeja **profunda con parrilla**  
Bandeja **pastelera**  
Parrilla **1**  
Guías **laterales cromadas**  
**(telescópicas opcionales)**

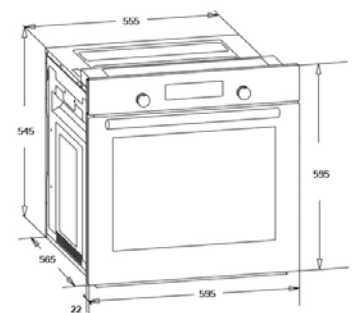
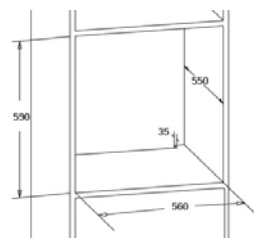



GN 82 M NT XS  
Acero Inoxidable  
FUN **116.0494.143**  
EAN **7612981921347**  
€ **329**

## GLASS LINEAR 82

1

**Información técnica:**  
Totales **594 x 594 x 560 mm**  
Capacidad **60 litros**

A

### Características:

Mandos **escamoteables push-pull**  
Timer **mecánico**  
Cristales **desmontables**  
Cristal **doble**  
Iluminación interna **1 x 15 W**  
Esmalte interior **para una fácil limpieza**



### Funciones:

Multifunción **7 funciones**  
**Descongelación**  
Programador **inicio/fin con aviso acústico**  
Sistema **puerta fría**

### Equipamiento:

Bandeja **pastelera**  
Parrilla **horno**  
Guías **laterales cromadas**  
Guías **telescopicas opcionales**

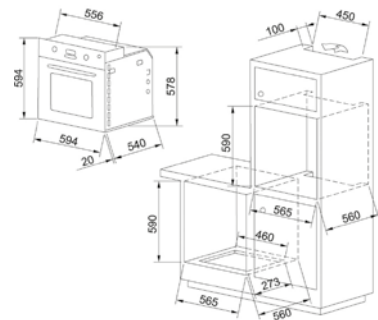

GN 42 ST XS  
Acero Inoxidable  
FUN **116.0494.147**  
EAN **7612981921385**  
€ **279**

## GLASS LINEAR 42

A

**Información técnica:**  
Totales **594 x 594 x 560 mm**  
Capacidad **60 litros**

### Características:

Cristal **doble**  
Iluminación interna **1 x 15 W**  
Esmalte interior **para una fácil limpieza**



### Funciones:

Estático **4 funciones**  
Sistema **puerta fría**

### Equipamiento:

Bandeja **pastelera**  
Parrilla **1**  
Guías **laterales cromadas**  
Guías **telescopicas opcionales**

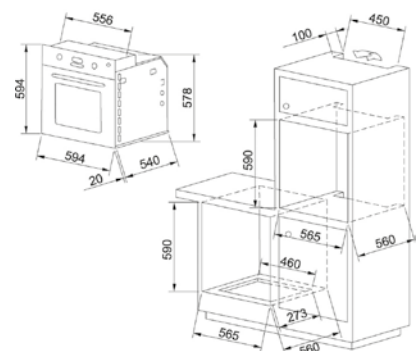

## Accesorios opcionales



1

FUN **112.0494.291**  
EAN **7612981921781**  
Set Guías Telescópicas 1 Nivel  
HORNOS GLASS LINEAR 82 / 86  
€ **35**

# Glass Linear Compactos



FMO 45 GN 86 XS  
Acero Inoxidable  
FUN **116.0574.896**  
EAN **7612985670661**  
€ **485**

## GLASS LINEAR COMPACTO 86

1

**Información técnica:**  
Totales **596 x 455 x 569 mm**  
Capacidad **49 litros**

A

**Características:**  
Display **LCD ambar**  
Mandos **ocultos Push-pull**  
Timer **digitall**  
**Bloqueo infantil**  
Limpieza **Steam Cleaning**  
Acabado **acero inoxidable**  
Cristal **doble**  
Cristales **desmontables**  
Iluminación interna **1 x 15 W**  
Esmalte interior **para una fácil limpieza**

**Funciones:**  
Multifunción **7 funciones**  
**Descongelación**  
Programador **inicio/paro con aviso acústico**  
Sistema **puerta fría**

**Equipamiento:**  
Bandeja **1**  
Parrilla **1**  
Guías **laterales cromadas**  
(telescópicas opcionales)



FMO 45 GN 86 BK  
Cristal Negro  
FUN **116.0574.897**  
EAN **7612985670678**  
€ **495**



FMO 45 GN 86 WH  
Cristal Blanco  
FUN **116.0574.898**  
EAN **7612985670685**  
€ **495**

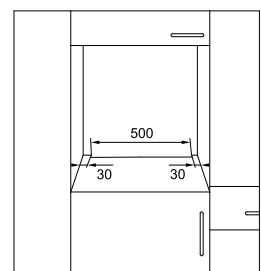
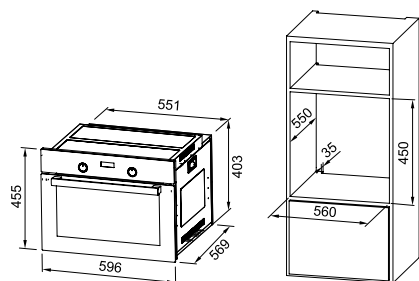

## Accesorios opcionales



1

FUN **112.0494.291**  
EAN **7612981921781**  
Set Guías Telescópicas 1 Nivel  
HORNO GLASS LINEAR 82 / 86  
€ **35**



# Country Flat

248 — 249



## COUNTRY FLAT

**1 2** Información técnica:  
Totales **597 x 595 x 565 mm**  
Capacidad **63 litros**

**A** Características:  
 Display **reloj analógico**  
 Mandos **dorados**  
 Timer **mecánico**  
**Franke Fullglass System**  
 Limpieza **Steam Cleaning**  
 Cristal **triple**  
 Iluminación interna **2 x 25 W**  
 Esmalte interior **para una fácil limpieza**

**Funciones:**  
 Multifunción **6 funciones**  
**Descongelación**  
 Sistema **puerta fría**  
 Programador **inicio/paro con aviso acústico**

**Equipamiento:**  
 Bandeja **1**  
 Parrilla **1**  
 Guías **telescópicas opcionales**

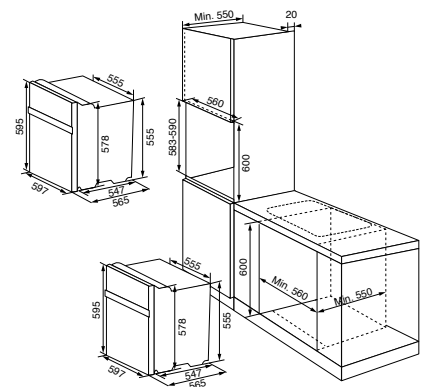

  
 CF 55 M CO/N  
 Cobre  
 FUN **116.0564.030**  
 EAN **7612985631556**  
**€ 625**

## Accesorios opcionales



**1**  
**112.0589.465**  
 Guías Telescópicas  
 en 2 niveles  
**€ 79**

**2**  
**112.0589.466**  
 Set Guías Telescópicas  
 en 3 Niveles  
**€ 99**

# Microondas Tech 20





FMW 20 GN G XS  
Acero Inoxidable  
FUN **131.0533.921**  
EAN **7612985496476**  
€ **279**



FMW 20 GN G BK  
Cristal Negro  
FUN **131.0533.922**  
EAN **7612985496483**  
€ **289**



FMW 20 GN G WH  
Cristal Blanco  
FUN **131.0533.924**  
EAN **7612985496490**  
€ **289**

## MICROONDAS TECH 20



### Información técnica:

Totales **595 x 343 x 388 mm**  
Capacidad **20 litros**  
Potencia microondas **800 W**  
Potencia grill **1000 W**  
Niveles de potencia **5**

### Características:

Display **digital LCD ambar**  
Timer **95 minutos**  
**Bloqueo infantil**  
Microondas **con grill**  
Cavidad **acero inoxidable**

### Funciones:

Programas **Micro/Grill/ Combi**  
Menús **automáticos 8**  
Descongelación **por tiempo/peso**

### Equipamiento:

Plato **Ø 245 mm**  
Rejilla elevada **cromada para grill**

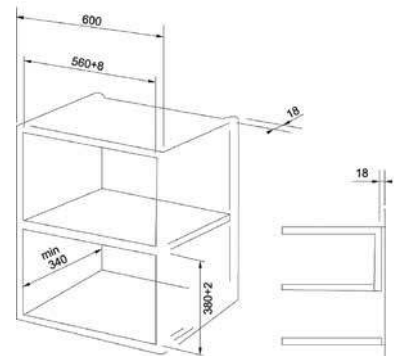

# Classic Line





CL 85 M PW\*  
Blanco Perla  
FUN **116.0271.386**  
EAN **7612980990887**  
€ **759**



CL 85 M GF\*  
Grafito  
FUN **116.0271.388**  
EAN **7612980990900**  
€ **759**

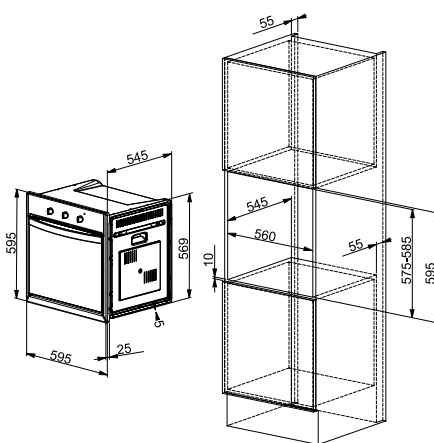

## COUNTRY FLAT CLASSIC LINE

1 2

A

**Información técnica:**  
Totales **597 x 595 x 565 mm**  
Capacidad **66 litros**



**Características:**  
Display **reloj analógico**  
Mandos **dorados**  
**Franke Fullglass System**  
Cristal **triple**  
Iluminación interna **2 x 25 W**  
Esmalte interior **para una fácil limpieza**

**Funciones:**  
Multifunción **8 funciones**  
**Descongelación**  
Sistema **puerta fría**  
Programador **inicio/paro con aviso acústico**

**Equipamiento:**  
Bandeja **profunda**  
Bandeja **pastelera**  
Parrilla **1**  
Guías **telescopicas opcionales**

## Accesorios opcionales



1

**112.0589.465**  
Guías Telescópicas  
en 2 niveles  
€ **79**

2

**112.0589.466**  
Set Guías Telescópicas  
en 3 Niveles  
€ **99**

Hornos y  
microondas



FMW 380 CL G PW\*  
Blanco Perla  
FUN **131.0302.179**  
EAN **7612981130329**  
€ **799**



FMW 380 CL G GF\*  
Grafito  
FUN **131.0302.181**  
EAN **7612981130336**  
€ **799**

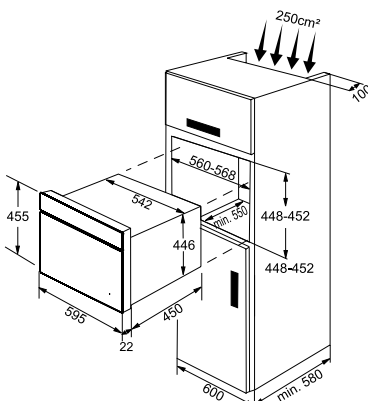

## MICROONDAS COUNTRY FLAT CLASSIC LINE



**Información técnica:**  
Totales **595 x 455 x 542 mm**  
Cavidad Interior **420 x 210 x 390 mm**  
Capacidad **38 litros**  
Potencia microondas **1000 W**  
Potencia grill **1250 W**  
Niveles de potencia **5**

**Características:**  
Timer **60 minutos**  
Reloj **digital**  
Instalación **de encastre**  
**Bloqueo infantil**  
Cavidad de **acero inoxidable**  
Luz interior **1 x 25 W**

**Funciones:**  
Programas **Micro/Grill/ Combi**  
Descongelación **por tiempo/peso**

**Equipamiento:**  
Plato giratorio **extraíble de cristal Ø 320 mm**  
Rejilla elevada **cromada 120 mm altura**  
Puerta **doble cristal**

\*Consultar disponibilidad



# Placas de cocción



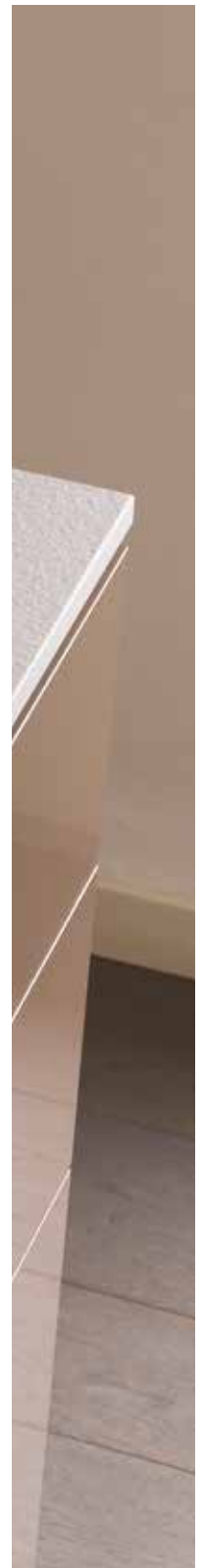

**INDUCCIÓN**

<b>Mythos</b>	<b>262</b>
<b>Maris</b>	<b>264</b>
<b>Crystal</b>	<b>265</b>
<b>Smart</b>	<b>266</b>

**VITROCERÁMICA** **268**

**PLACAS DE GAS**

<b>Crystal</b>	<b>270</b>
<b>Maris Free</b>	<b>272</b>
<b>Smart</b>	<b>273</b>
<b>Glass Linear</b>	<b>274</b>
<b>Linear</b>	<b>275</b>

# Placas de cocción Inducción

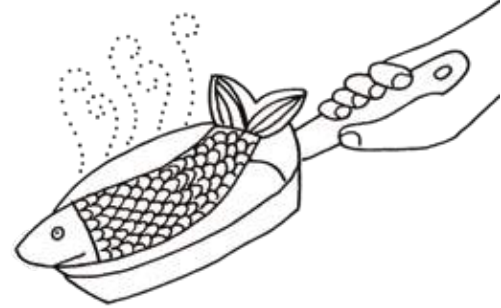

## COCINA COMO UN AUTÉNTICO CHEF, ¡CONVIÉRTETE A LA INDUCCIÓN!

Al entrar en contacto la base ferromagnética de los utensilios de cocina con la inducción se cierra el campo electromagnético y se transmite el calor directamente al recipiente.

De este modo consumimos menor energía y cocinamos a mayor velocidad, puesto que destinamos un 90% del calor a calentar el recipiente frente al 55% de las placas de cocción tradicionales.

**Utensilios adecuados:** olla de material ferromagnético como hierro fundido, acero, esmalte, acero inoxidable con fondo ferromagnético.

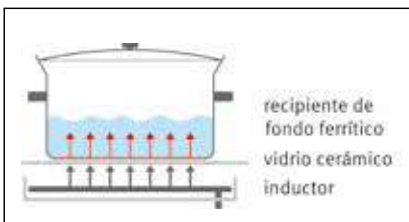

## DÉJATE SEDUCIR POR SU VERSATILIDAD



### 1 FLEXI ZONE

Zonas combinadas que permiten ampliar el área de cocción.

### 2 SMART ZONE

Las inducciones Smart ofrecen una distribución homogénea del calor, extendiéndose de 11 a 32 cm, ideales para preparar desde una cafetera italiana (inductores de menor tamaño) hasta paellas para toda la familia en la Smart Zone.

### 3 BOOSTER Y SUPER BOOSTER

Excelente para hervir agua en pocos segundos o bien calentar grandes volúmenes en un tiempo reducido. La inducción supera la potencia nominal en un 25% y 75% (super booster) durante 10 minutos.



## COCCIÓN MILAGROSA — LA INDUCCIÓN QUE SE ADAPTA A TI

4

### KEEP WARM

Control de la temperatura a 3 niveles constantes, para evitar que los líquidos rebozen o los alimentos se quemen.

**42°C** Descongelar lentamente, deshacer mantequilla, chocolate, cocer salsas

**70°C** Calentar alimentos o platos preparados anteriormente

**94°C** Cocción de los alimentos preservando sus valores nutricionales

5

### STOP & GO

¡Con un solo "Touch"! Detén momentáneamente las zonas de cocción y reanúdalas posteriormente con las mismas regulaciones.



6

### BLOQUEO PANEL DE CONTROL

Pensado para la limpieza de la placa, bloquea los controles y desliza un trapo por encima sin preocuparte por el encendido accidental.



**De 1 a 2**  
**Fundir / Calentar**  
Salsas, mantequilla, chocolate, gelatina  
Platos preparados anteriormente...



**De 2 a 3**  
**Ebullición / Descongelación**  
Arroz, flan, jarabe de azúcar  
Verduras desecadas, pescado, productos congelados...



**De 3 a 4**  
**Vapor**  
Verduras, pescados, carne...



**De 4 a 5**  
**Agua**  
Patatas al vapor, sopas, pasta, verduras frescas...



**De 6 a 7**  
**Cocción media / Ebullición**  
Carne, hígado, huevos, chorizo  
Goulash, rollé, callos...



**De 7 a 8**  
**Cocción**  
Patatas, buñuelos, barquillos...



**9**  
**Freír / Asar / Hervir agua**  
Bistecs, omelettes, frituras  
Agua...



**Pe**  
**Freír / Asar / Hervir agua**  
Moluscos, bistecs  
Hervir grandes cantidades de agua...

# Placas de cocción Gas

## LA TRADICIÓN SE REINVENTA

### 1 DISEÑO

Materiales como el cristal se combinan con parrillas de fundición reinventando las cocinas más clásicas.

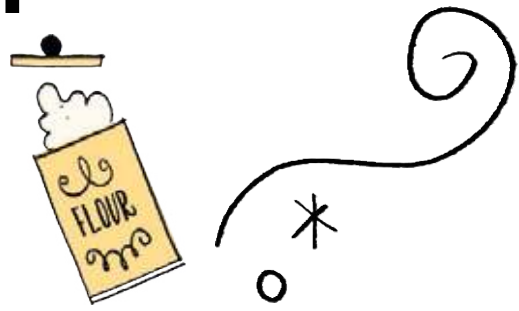

### 2 FUEGO EN LA PALMA DE LA MANO

El sistema por encendido eléctrico es tan elemental e intuitivo como "Presionar y girar".



### 3 QUEMADORES PLANOS DE ALTA EFICIENCIA

La llama vertical se dirige directamente al recipiente garantizando mayor rendimiento y un ahorro energético significativo.



### 4 SEGURIDAD

Confianza ciega gracias al cierre automático de la llave de gas frente a derrames inesperados o corrientes de aire.





# Placas de cocción Vitrocerámica

258 — 259

## ELEMENTOS "HIGH LIGHT"

De respuesta visual casi inmediata, los elementos "High Light" están dotados de resistencias de flejes en zig-zag, aislante de fibra cerámica y termostato de seguridad que los convierten en muy eficientes y seguros.

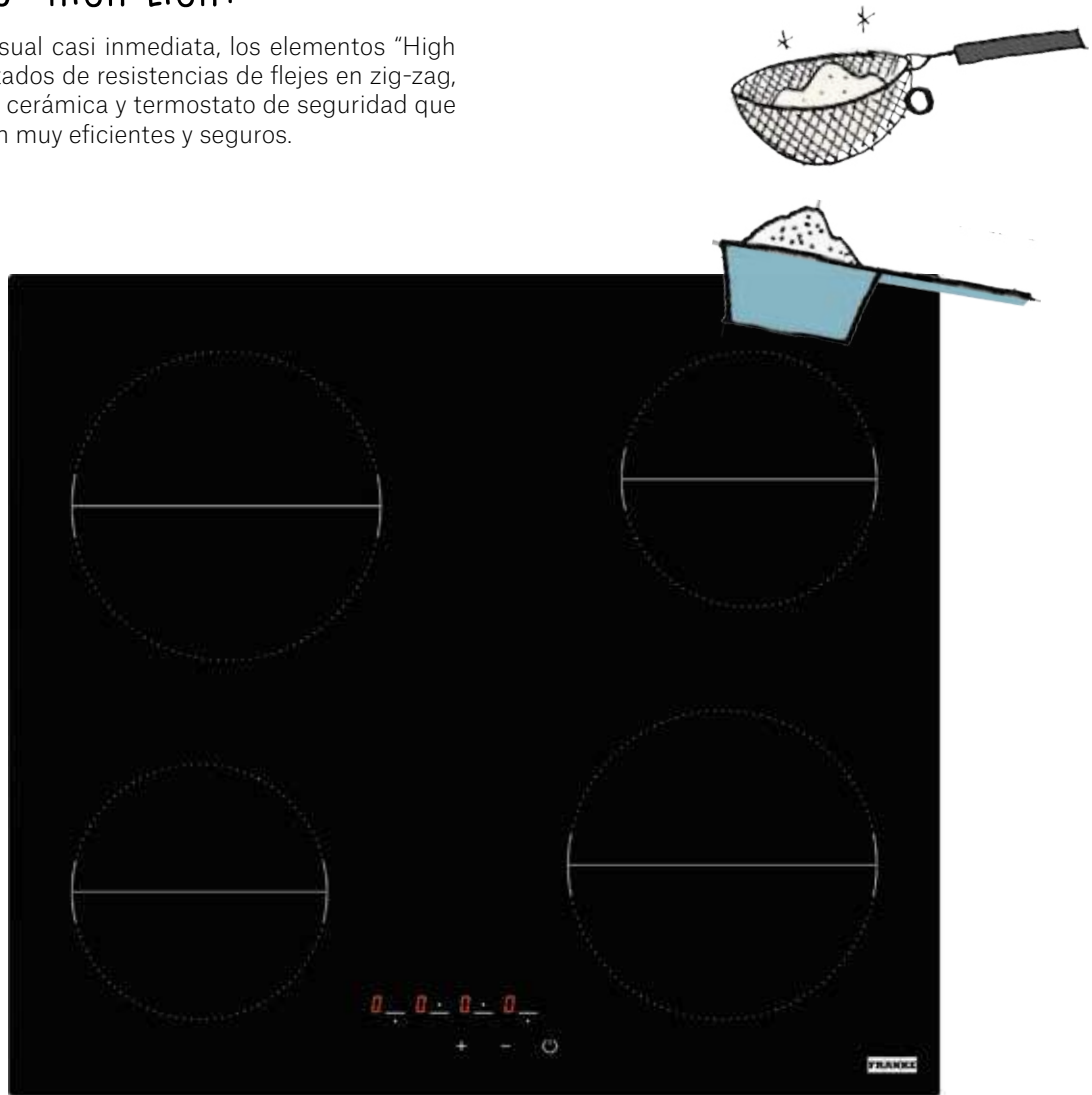

Válvula de seguridad		2 quemadores		Doble corona	
Inducción		3 quemadores		Encendido eléctrico	
Zona Flexi		4 quemadores		Autoapagado de seguridad	
High Light		5 quemadores		Touch Control	
Bloqueo de seguridad		6 quemadores		Touch Control "Slider"	
1 quemador		Triple corona			

# Índice

## 1 Zona

## 2 Zonas

## 3 Zonas

### Inducción



**MYTHOS 302  
1 FLEXI**  
Pág. 263



**CRYSTAL 603  
1 FLEXI**  
Pág. 265



**SMART 603  
BLANCO DZ**  
Pág. 266



**SMART 603 DZ**  
Pág. 266



**SMART 302**  
Pág. 267



**SMART 603**  
Pág. 267



**SMART 803**  
Pág. 267

### Vitrocera mica



**FHR 302 C TD BK**  
Pág. 269



**FHR 603 C TD BK**  
Pág. 269

### Placas de gas

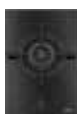

**CRYSTAL 301**  
Pág. 271



**CRYSTAL 302**  
Pág. 271



**FHNS 603**  
Pág. 274

## 4 Zonas

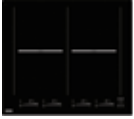

**MYTHOS 604**  
**2 FLEXI**  
Pág. 263



**SMART 604**  
Pág. 267

## 5 Zonas



**MARIS 905**  
**1 FLEXI+3**  
Pág. 264

## 6 Zonas



**MYTHOS 806**  
**3 FLEXI**  
Pág. 263



**FHR 604 C T BK**  
Pág. 269



**FHSM 604**  
Pág. 273



**FHNL 604**  
Pág. 275



**CRYSTAL 905**  
Pág. 270



**MARIS FREE**  
Pág. 272



**FHNS 604**  
Pág. 274



**CRYSTAL 1204**  
Pág. 271



**FHM 905** **NEW**  
Pág. 273



**FHNS 705**  
Pág. 274



**FHSM 755**  
Pág. 273

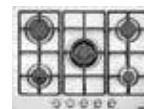

**FHNL 705**  
Pág. 275

# Mythos



IDEAL PARA PAELLAS  
DE 31-41 CM



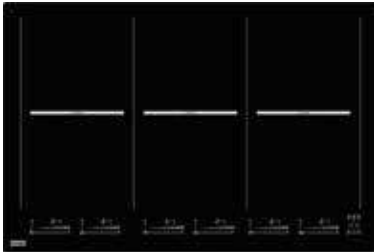

FHMT 806 3FLEXI INT  
C-Glass  
FUN **108.0379.466**  
EAN **7612981619473**  
€ **1.745**



**MYTHOS 806 3 FLEXI**

**Inducción**



**Medidas:**

Totales **780 x 520 mm**  
Encastre **750 x 490 mm**  
Instalación **encastre o a ras**



**Características:**



Iluminación **LED blanco**  
Potencia máxima **11100 W**  
Niveles de potencia **9 + 2 booster**  
Booster **6 zonas / SuperBooster 6 zonas**  
Programador **6 zonas (0 a 99 min) con autoapagado de seguridad y aviso**  
Temporizador **con aviso acústico**

**Funciones:**

**Keep Warm:**

42°C Baño María / 70°C Calentar / 94°C Cocción

**Stop & Go**

Función **punteo automático**

Función **Grill**

Bloqueo **infantil**

**Valores Caloríficos:**

6 elementos inducción **220 x 180 mm de 2100 W Booster 3700 W**  
3 zonas Flexi **220 x 360 mm**

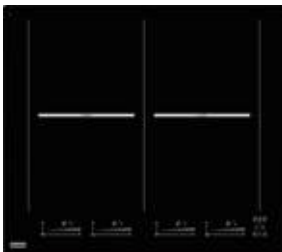
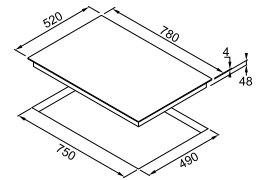

FHMT 604 2FLEXI INT  
C-Glass  
FUN **108.0379.465**  
EAN **7612981619466**  
€ **1.119**



**MYTHOS 604 2 FLEXI**

**Inducción**



**Medidas:**

Totales **590 x 520 mm**  
Encastre **560 x 490 mm**  
Instalación **encastre o a ras**



**Características:**



Iluminación **LED blanco**  
Potencia máxima **7400 W**  
Niveles de potencia **9 + 2 booster**  
Booster **4 zonas / SuperBooster 4 zonas**  
Programador **4 zonas (0 a 99 min) con autoapagado de seguridad y aviso**  
Temporizador **con aviso acústico**

**Funciones:**

**Keep Warm:**

42°C Baño María / 70°C Calentar / 94°C Cocción

**Stop & Go**

Función **punteo automático**

Función **Grill**

Bloqueo **infantil**

**Valores Caloríficos:**

4 elementos inducción **220 x 180 mm de 2100 W Booster 3700 W**  
2 zonas Flexi **220 x 360 mm**

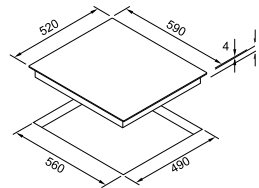

FHMT 302 1FLEXI INT  
C-Glass  
FUN **108.0391.248**  
EAN **7612981684778**  
€ **965**



**MYTHOS 302 1 FLEXI**

**Inducción**



**Medidas:**

Totales **380 x 520 mm**  
Encastre **360 x 490 mm**  
Instalación **encastre o a ras**



**Características:**



Iluminación **LED blanco**  
Potencia máxima **7400 W**  
Niveles de potencia **9 + 2 booster**  
Booster **2 zonas / SuperBooster 2 zonas**  
Programador **2 zonas (0 a 99 min) con autoapagado de seguridad y aviso**  
Temporizador **con aviso acústico**

**Funciones:**

**Keep Warm:**

42°C Baño María / 70°C Calentar / 94°C Cocción

**Stop & Go**

Función **punteo automático**

Función **Grill**

Bloqueo **infantil**

**Valores Caloríficos:**

2 elementos inducción **220 x 180 mm de 2100 W Booster 3700 W**  
1 zonas Flexi **220 x 360 mm**

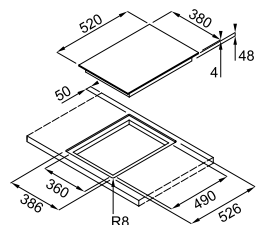



# Maris



FHMR 905 3I 1FLEXI  
C-Glass  
FUN 108.0390.431  
EAN 7612981678531  
€ 1.399

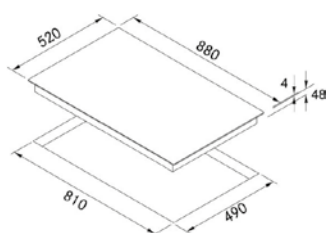

**MARIS 905 1 FLEXI+3**  
**Inducción**



**Medidas:**



Totales **880 x 520 mm**  
Encastre **810 x 490 mm**  
Instalación **encastre o a ras**



**Características:**

Potencia máxima **7.400 W**  
Niveles de potencia **9 + 1 booster**  
Booster **5 zonas**  
Programador **5 zonas (0 a 99 min)** con  
**autoapagado de seguridad y aviso acústico**  
Temporizador **con aviso acústico**

**Funciones:**

**Keep Warm 70°C** Calentar

**Stop & Go**

Función **punteo automático**

Función **My: memoriza tus cocciones**

**preferidas**

Bloqueo **infantil**

**Valores Caloríficos:**

2 elementos inducción **Ø 175 mm de**  
**2.800 W**

1 zona Flexi **210x410 mm**

1 elemento inducción **Ø 280 mm de 2.300 W**

**Booster 3.000 W**

1 elemento inducción **Ø 220 mm de 2.300 W**

**Booster 3.000 W**

1 elemento inducción **Ø 180 mm de 1.400 W**

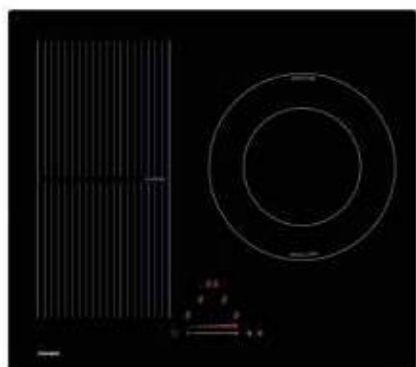

FHCR 603 1FLEXI  
Cristal biselado  
FUN 108.0522.759  
EAN 7612985450652  
€ 689



**CRYSTAL 603 1FLEXI**  
Inducción



**Medidas:**



Totales **590 x 520 mm**



Encastre **560 x 490 mm**



**Características:**

Potencia máxima **6.400 W**

Niveles de potencia **9 + 1 booster**

Booster **2 zonas**

Programador **3 zonas (0 a 99min) con autoapagado de seguridad y aviso acústico**

Temporizador **con aviso acústico**

**Funciones:**

Keep Warm **70°C** Calentar

Stop & Go

Función **punteo automático**

Bloqueo **infantil**

**Valores Caloríficos:**

**Zona Flexi 420 x 210 mm:**

1 elemento inducción **Ø 190 mm de 1.400 W**

1 elemento inducción **Ø 190 mm de 1.400 W**

**Booster 2.000 W**

**Zona Ampliable:**

1 elemento inducción **Ø 300 mm de 2.300 W**

**Booster 3.000 W**

1 elemento inducción **Ø 180 mm de 1.400 W**



EL BORDE BISELADO  
EVIDENCIA LA  
ELEGANCIA DE LA  
PLACA DE INDUCCIÓN

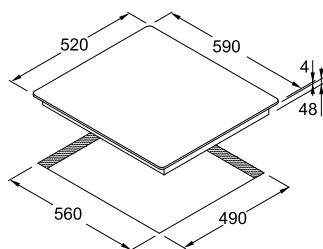

# Smart



CONTROL TOUCH INTUITIVO Y FÁCIL DE USAR. LAS ZONAS DE COCCIÓN FUNCIONAN CON TIMERS INDEPENDIENTES.

Zona de cocción gigante Ø 32 cm con Booster

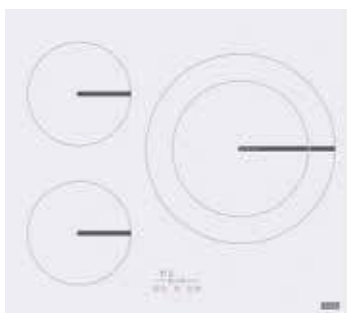

FHSM 603 3I DZWH  
C-Glass  
FUN 108.0495.510  
EAN 7612981929398  
€ 689



**SMART 603 BLANCO DZ**  
**Inducción**



**Medidas:**

Totales **580 x 520 x 55 mm**  
Encastre **560 x 490 mm**  
Tipo de instalación **slim top**



**Características:**

Potencia máxima **6.750 W**  
Niveles de potencia **9 + 1 booster**  
Booster **2 zonas**  
Programador **3 zonas (0 a 99min) con autoapagado de seguridad y aviso acústico**  
Temporizador **con aviso acústico**



**Funciones:**  
Bloqueo **infantil**

**Valores Caloríficos:**

1 elemento inducción **Ø 175 mm de 1.400 W**  
1 elemento inducción **Ø 175mm de 1.400 W**  
**Booster 2.000 W**  
1 elemento inducción **Ø 320/230 mm de 3.000 W**  
**Booster 3.500 W**

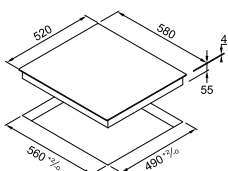

FHSM 603 3I DZ  
C-Glass  
FUN 108.0492.716  
EAN 7612981913373  
€ 659



**SMART 603 DZ**  
**Inducción**



**Medidas:**

Totales **580 x 520 x 55 mm**  
Encastre **560 x 490 mm**  
Tipo de instalación **slim top**



**Características:**

Potencia máxima **6.750 W**  
Niveles de potencia **9 + 1 booster**  
Booster **2 zonas**  
Programador **3 zonas (0 a 99min) con autoapagado de seguridad y aviso acústico**  
Temporizador **con aviso acústico**



**Funciones:**  
Bloqueo **infantil**

**Valores Caloríficos:**

1 elemento inducción **Ø 175 mm de 1.400 W**  
1 elemento inducción **Ø 175mm de 1.400 W**  
**Booster 2.000 W**  
1 elemento inducción **Ø 320/230 mm de 3.000 W**  
**Booster 3.500 W**

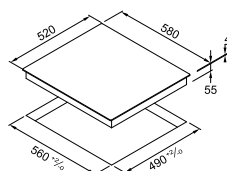

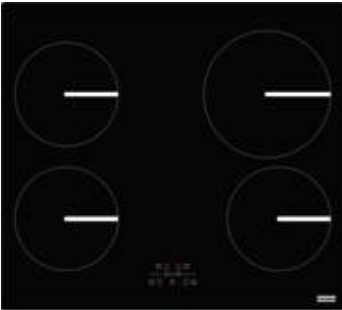

 FHSM 604 4I  
C-Glass  
FUN 108.0492.680  
EAN 7612981912895  
€ 499

 **SMART 604**  
**Inducción**  
 **Medidas:**  
Totales **580 x 520 x 51 mm**  
Encastre **560 x 490 mm**  
Tipo de instalación **slim top**  
 **Características:**  
Potencia máxima **6.750 W**  
Niveles de potencia **9 + 1 booster**  
Booster **2 zonas**  
Programador **3 zonas (0 a 99min) con autoapagado de seguridad y aviso acústico**  
Temporizador **con aviso acústico**

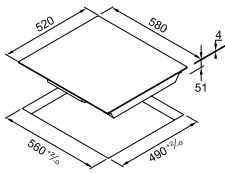

**Funciones:**  
Bloqueo **infantil**  
**Valores Caloríficos:**  
2 elementos inducción Ø 175 mm de **1.400 W**  
1 elemento inducción Ø 175 mm de **1.400 W** **Booster 1850 W**  
1 elemento inducción Ø 215 mm de **1.850 W** **Booster 2.100 W**



 FHSM 603 3I SZ  
C-Glass  
FUN 108.0529.269  
EAN 7612985474641  
€ 549

 **SMART 603**  
**Inducción**  
 **Medidas:**  
Totales **580 x 520 x 53 mm**  
Encastre **560 x 490 mm**  
Tipo de instalación **slim top**  
 **Características:**  
Potencia máxima **6.750 W**  
Niveles de potencia **9 + 1 booster**  
Booster **2 zonas**  
Programador **3 zonas (0 a 99min) con autoapagado de seguridad y aviso acústico**  
Temporizador **con aviso acústico**

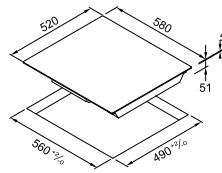

**Funciones:**  
Bloqueo **infantil**  
**Valores Caloríficos:**  
1 elemento inducción Ø 175 mm de **1.400 W**  
1 elemento inducción Ø 175 mm de **1.400 W**  
**Booster 2.000 W**  
1 elemento inducción Ø 280 mm de **2.300 W**  
**Booster 3.000 W**



 FHSM 803 3I  
C-Glass  
FUN 108.0492.718  
EAN 7612981913779  
€ 669

 **SMART 803**  
**Inducción**  
 **Medidas:**  
Totales **780 x 400 x 53 mm**  
Encastre **760 x 380 mm**  
Tipo de instalación **slim top**  
 **Características:**  
Potencia máxima **6.750 W**  
Niveles de potencia **9 + 1 booster**  
Booster **2 zonas**  
Generadores **2 independientes**  
Programador **3 zonas (0 a 99min) con autoapagado de seguridad y aviso acústico**  
Temporizador **con aviso acústico**

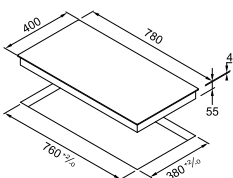

**Funciones:**  
Bloqueo **infantil**  
**Valores Caloríficos:**  
1 elemento inducción Ø 175 mm de **1.400 W**  
1 elemento inducción Ø 175 mm de **1.400 W**  
**Booster 2.000 W**  
1 elemento inducción Ø 265 mm de **2.300 W**  
**Booster 3.000 W**



 FHSM 302 2I  
C-Glass  
FUN 108.0492.719  
EAN 7612981913786  
€ 370

 **SMART 302**  
**Inducción**  
 **Medidas:**  
Totales **320 x 520 x 53 mm**  
Encastre **290 x 495 mm**  
Tipo de instalación **slim top**  
**Instalación vertical**  
 **Características:**  
Potencia máxima **3.400 W**  
Niveles de potencia **9 + 1 booster**  
Booster **2 zonas**  
Programador **2 zonas (0 a 99min) con autoapagado de seguridad y aviso acústico**  
Temporizador **con aviso acústico**

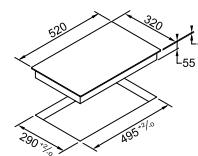

**Funciones:**  
Bloqueo **infantil**  
**Valores Caloríficos:**  
1 elemento inducción Ø 175 mm de **1.100 W**  
**Booster 1.400 W**  
1 elemento inducción Ø 175 mm de **1.400 W**  
**Booster 2.000 W**



# Vitrocerámica





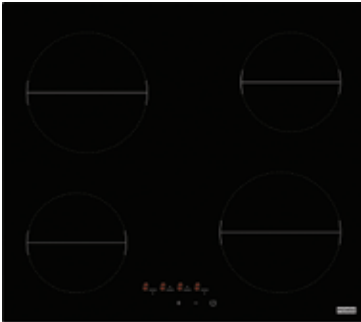

FHR 604 C T BK  
Cristal  
FUN **108.0530.024**  
EAN **7612985477567**  
**€ 309**



**FHR 604 C T BK**  
**Vitrocerámica**



**Medidas:**

Totales **588 x 517 x 62 mm**  
Encastre **560 x 490 mm**



**Características:**

Potencia máxima **6.000 W**

**Valores Caloríficos:**

2 elementos "High Light"

**1.800 W - Ø 180 mm**

2 elementos "High Light"

**1.200 W - Ø 140 mm**

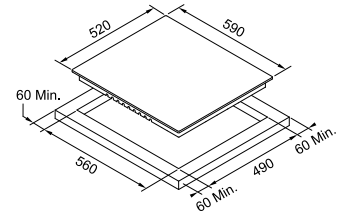

FHR 603 C TD BK  
Cristal  
FUN **108.0530.022**  
EAN **7612985477550**  
**€ 325**



**FHR 603 C TD BK**  
**Vitrocerámica**



**Medidas:**

Totales **588 x 517 x 62 mm**  
Encastre **560 x 490 mm**



**Características:**

Potencia máxima **5.400 W**

**Valores Caloríficos:**

1 elemento "High Light"

**2.400/1.500 W - Ø 290/250 mm**

1 elemento "High Light"

**1.800 W - Ø 190 mm**

1 elemento "High Light"

**1.200 W - Ø 160 mm**

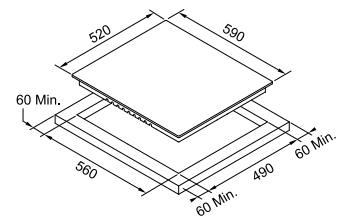

FHR 302 C TD BK  
Cristal  
FUN **108.0530.009**  
EAN **7612985477529**  
**€ 209**



**FHR 302 C TD BK**  
**Vitrocerámica**



**Medidas:**

Totales **298 x 517 x 62 mm**  
Encastre **270 x 490 mm**



**Características:**

Potencia máxima **2.900 W**

**Valores Caloríficos:**

1 elemento "High Light"

**1.700/700 W - Ø 180/120 mm**

1 elemento "High Light"

**1.200 W - Ø 140 mm**

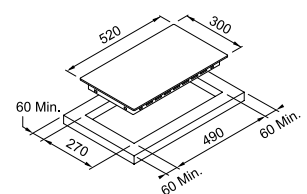

# Crystal



DISEÑO ELEGANTE CON QUEMADORES DE LLAMA VERTICAL. LA PLACA DE GAS EN VIDRIO COMPLETA LA FAMILIA CRYSTAL



FHCR 905 4G TC  
HE BK C  
Cristal Negro  
FUN **106.0374.288**  
EAN **7612981604455**  
€ **995**



## CRYSTAL 905 Placa de gas

**Medidas:**  
Totales **880 x 510 mm**  
Encastre **840 x 480 mm**

**Características:**  
Parrillas fundición  
Quemadores **planos de alta eficiencia**  
Encendido **eléctrico**  
Válvulas **de seguridad**  
Cristal **templado**

**Valores Caloríficos:**  
1 quemador "A" **1.000 W**  
2 quemadores "SR" **1.750 W**  
1 quemador "R" **3.000 W**  
1 quemador **Wok triple llama 4.000 W**





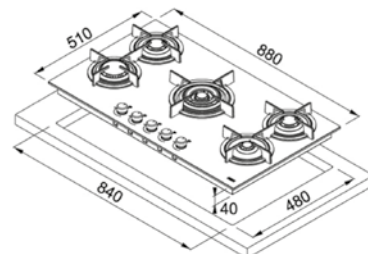

FHCR 905 4G TC  
HE WH C  
Cristal Blanco  
FUN **106.0374.290**  
EAN **7612981604462**  
€ **995**



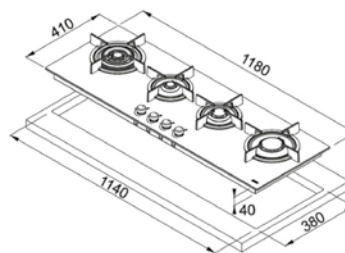

  
 FHCR 1204 3G TC  
 HE WH C  
 Cristal Blanco  
 FUN **106.0374.293**  
 EAN **7612981604493**  
**€ 999**



-  **CRYSTAL 1204**  
**Placa de gas**
-  **Medidas:**  
Totales **1180 x 410 x 40 mm**  
Encastre **1140 x 380 mm**
-  **Características:**  
Parrillas **fundición**  
Encendido **eléctrico**  
Válvulas **de seguridad**
- Valores Caloríficos:**  
1 quemador "A" **1.000 W**  
1 quemador "SR" **1.750 W**  
1 quemador "R" **3.000 W**  
1 quemador **Wok triple llama**  
**4.000 W**



  
 FHCR 302 2G HE BK C  
 Cristal Negro  
 FUN **106.0374.278**  
 EAN **7612981604363**  
**€ 439**

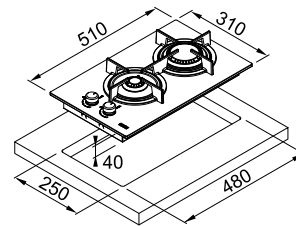



-  **CRYSTAL 302**  
**Placa de gas**
-  **Medidas:**  
Totales **310 x 510 x 40 mm**  
Encastre **250 x 480 mm**
-  **Características:**  
Parrillas **fundición**  
Encendido **eléctrico**  
Válvulas **de seguridad**
- Valores Caloríficos:**  
1 quemador "A" **1.000 W**  
1 quemador "R" **3.000 W**

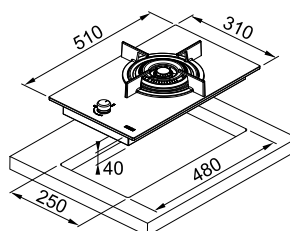

  
 FHCR 301 1TC HE BK C  
 Cristal Negro  
 FUN **106.0374.275**  
 EAN **7612981604356**  
**€ 410**



-  **CRYSTAL 301**  
**Placa de gas**
-  **Medidas:**  
Totales **310 x 510 x 40 mm**  
Encastre **250 x 480 mm**
-  **Características:**  
Parrillas **fundición**  
Encendido **eléctrico**  
Válvulas **de seguridad**
- Valores Caloríficos:**  
1 quemador **Wok triple llama**  
**4.000 W**

# Maris Free



DISEÑO Y COLOR EN LA COCINA!  
INNOVADORES ACABADOS A JUEGO CON  
LA GAMA DE FREGADEROS FRAGRANITE.



  
FHMF 755 4G DC C CD\*  
Cooper Gold  
FUN **106.0541.757**  
EAN **7612985525190**  
€ **849**



  
FHMF 755 4G DC C CG\*  
Cooper Grey  
FUN **106.0541.758**  
EAN **7612985525305**  
€ **849**



**MARIS FREE**  
Placa de gas



**Medidas:**

Totales **750 x 510 x 40 mm**

Encastre **560 x 480 mm**



**Características:**

Parrillas **fundición**

Encendido **eléctrico**

Válvulas **de seguridad**

**Valores Calóricos:**

1 quemador "A" **1.000 W**

2 quemadores "SR" **1.750 W**

1 quemador "R" **2.500 W**

1 quemador "DC" **3.500 W**

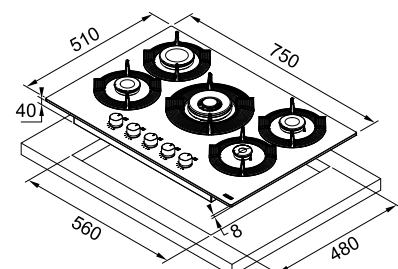

\*Consultar disponibilidad



**FHSM 604 3G DC XS C**  
 Rejilla hierro forjado  
 FUN **106.0554.391**  
 EAN **7612985576789**  
**€ 335**

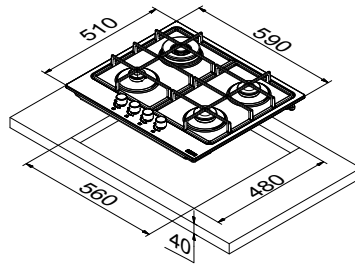

**FHSM 604**  
**Placa de gas**

**Medidas:**  
 Totales **590 x 510 x 40 mm**  
 Encastre **560 x 480 mm**

**Características:**  
 Parrillas **fundición**  
 Válvulas **de seguridad**  
 Encendido **eléctrico**

**Valores Caloríficos:**  
 1 quemador "A" **1.000 W**  
 2 quemadores "SR" **1.750 W**  
 1 quemador "DC" **3.500 W**



**FHSM 755 4G DC XS C**  
 Rejilla hierro forjado  
 FUN **106.0554.394**  
 EAN **7612985576819**  
**€ 410**

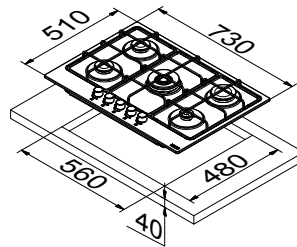

**FHSM 755**  
**Placa de gas**

**Medidas:**  
 Totales **730 x 510 x 40 mm**  
 Encastre **560 x 490 mm**

**Características:**  
 Parrillas **fundición**  
 Válvulas **de seguridad**  
 Encendido **eléctrico**

**Valores Caloríficos:**  
 1 quemador "A" **1.000 W**  
 2 quemadores "SR" **1.750 W**  
 1 quemador "R" **3.000 W**  
 1 quemador "DC" **3.500 W**



**FHM 905 4G LTC XS\***  
 Rejilla de fundición  
 FUN **106.0180.937**  
 EAN **7612980540907**  
**€ 635**

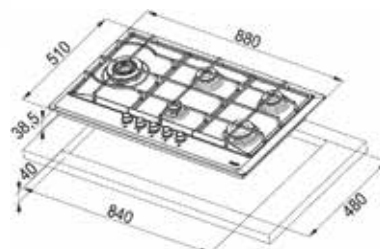

**NEW**  
**FHM 905**  
**Placa de gas**

**Medidas:**  
 Totales **880 x 510 x 40 mm**  
 Encastre **840 x 480 mm**

**Características:**  
 Parrillas **fundición**  
 Válvulas **de seguridad**  
 Encendido **eléctrico**

**Valores Caloríficos:**  
 1 quemador "A" **1.000 W**  
 2 quemadores "SR" **750 W**  
 1 quemador "R" **3.000 W**  
 1 quemador "TC" **3.300 W**



# Glass Linear



**FHNS 705 4G TC BK C**  
Cristal Negro  
FUN **106.0490.102**  
EAN **7612981900359**  
**€ 409**

**FHNS 705 4G TC WH C**  
Cristal Blanco  
FUN **106.0490.103**  
EAN **7612981900366**  
**€ 419**



**FHNS 705**  
**Placa de gas**



**Medidas:**  
Totales **680 x 520 x 40 mm**  
Encastre **560 x 490 mm**



**Características:**  
Cristal **templado biselado**  
Parrillas **de fundición**  
Encendido **eléctrico**  
Válvulas **de seguridad**

**Valores Caloríficos:**  
1 quemador "A" **1.000 W**  
2 quemadores "SR" **1.750 W**  
1 quemador "DC" **3.000 W**  
1 quemador **Wok triple llama 3.800 W**

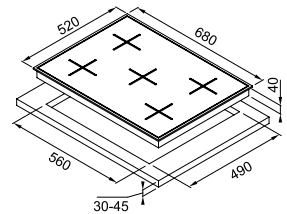

**FHNS 604 4G BK C**  
Cristal Negro  
FUN **106.0489.940**  
EAN **7612981899714**  
**€ 305**

**FHNS 604 4G WH C**  
Cristal Blanco  
FUN **106.0489.961**  
EAN **7612981899820**  
**€ 315**



**FHNS 604**  
**Placa de gas**



**Medidas:**  
Totales **590 x 520 x 40 mm**  
Encastre **560 x 490 mm**



**Características:**  
Cristal **templado biselado**  
Parrillas **de fundición**  
Encendido **eléctrico**  
Válvulas **de seguridad**

**Valores Caloríficos:**  
1 quemador "A" **1.000 W**  
2 quemadores "SR" **1.750 W**  
1 quemador "DC" **3.000 W**

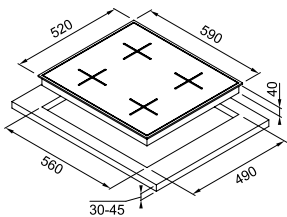

**FHNS 603 2G TC BK C**  
Cristal Negro  
FUN **106.0529.851**  
EAN **7612985476904**  
**€ 305**



**FHNS 603**  
**Placa de gas**



**Medidas:**  
Totales **590 x 520 x 40 mm**  
Encastre **560 x 490 mm**



**Características:**  
Cristal **templado biselado**  
Parrillas **de fundición**  
Encendido **eléctrico**  
Válvulas **de seguridad**

**Valores Caloríficos:**  
1 quemador "A" **1.000 W**  
1 quemador "SR" **1.750 W**  
1 quemador "DC" **3.000 W**

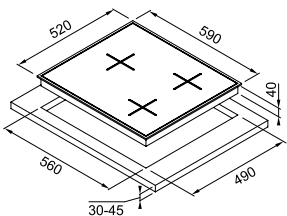

# Linear

274 — 275



FHNL 705 4G TC XS E  
Acero Inoxidable  
FUN **106.0489.672**  
EAN **7612981898502**  
**€ 315**

## FHNL 705 Placa de gas



### Medidas:

Totales **690 x 520 x 55 mm**  
Encastre **560 x 490 mm**



### Características:

Parrillas **esmaltadas**  
Válvulas **de seguridad**  
Encendido **eléctrico**

### Valores Calóricos:

1 quemador "A" **1.000 W**  
2 quemadores "SR" **1.750 W**  
1 quemador "R" **3.000 W**  
1 quemador **Wok triple llama 3.800 W**

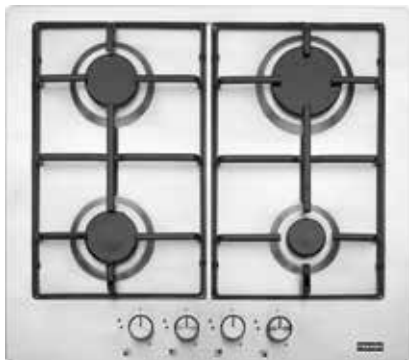
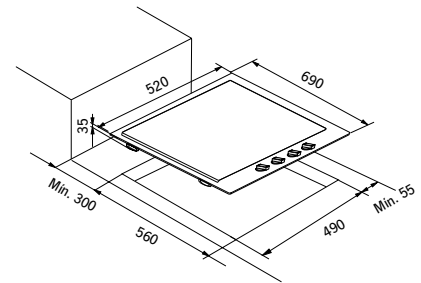

FHNL 604 4G TC XS E  
Acero Inoxidable  
FUN **106.0489.620**  
EAN **7612981898472**  
**€ 209**



## FHNL 604 Placa de gas



### Medidas:

Totales **590 x 520 x 55 mm**  
Encastre **560 x 490 mm**



### Características:

Parrillas **esmaltadas**  
Válvulas **de seguridad**  
Encendido **eléctrico**

### Valores Calóricos:

1 quemador "A" **1.000 W**  
2 quemadores "SR" **1.750 W**  
1 quemador "R" **3.000 W**

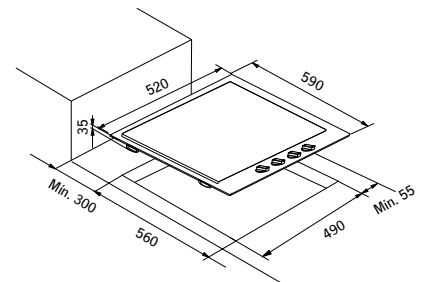

# Frío





<b>Americano FSBS</b>	<b>284</b>
<b>Side by Side</b>	<b>285</b>
<b>Polar Led 200</b>	<b>286</b>
<b>Polar Led 186</b>	<b>287</b>
<b>Polar Led Cristal 186</b>	<b>288</b>
<b>Side by Side Integrable</b>	<b>289</b>
<b>Artik</b>	<b>290</b>

# Índice

## AMERICANO

LIBRE  
INSTALACIÓN



A+

**FSBS 6001 NF  
IWD XS A+**  
Pág. 284



## POLAR



A++

**FCBF 380  
TNF XS A++**  
Pág. 286



A+

**FCBF 340  
TNF XS A+**  
Pág. 287



A+

**FCBF 340  
TNF WH A+**  
**FCBF 340  
TNF BK A+**  
Pág. 288



A+

**FCBF 340  
TNF WH A+**  
**FCBF 340  
TNF BK A+**  
Pág. 288



INTEGRACIÓN



## SIDE BY SIDE



**A++**

**SIDE 1 - FFSDR  
404 NF XS A++  
FRIGORÍFICO**

**SIDE 2 - FFSDF  
307 NF XS A++  
CONGELADOR**

Pág. 285



### **KIT UNIÓN SIDE BY SIDE**

El accesorio incluye un kit de unión frigorífico - congelador y embellecedor.  
Pág. 285

## SIDE BY SIDE



**A+**

**FSDR 330  
NR V A+  
FRIGORÍFICO**

Pág. 289



**A+**

**FSDF 330  
NR ENF V A+  
CONGELADOR**

Pág. 289



## ARTIK



**A+**

**FCB 320  
NR ENF V A+  
FRIGORÍFICO**

Pág. 290



**A+**

**FCB 320  
NR MS A+  
CONGELADOR**

Pág. 291



# Diseño/Soluciones

Frescura extraordinaria en la cocina con los exteriores de acero inoxidable, cristal blanco o cristal negro.

ACERO INOXIDABLE



CRISTAL NEGRO



CRISTAL BLANCO



Explora gama de frigoríficos de Franke, belleza exuberante en libre instalación o limpia elegancia con los frigoríficos de integración.

① LIBRE INSTALACIÓN



② INTEGRACIÓN

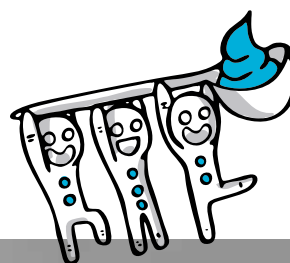



- 1. Botellero\*
- 2. Estantes del frigorífico
- 3. Compartimento enfriador\*
- 4. Enfriador
- 5. Cajón superior del congelador
- 6. Cajón inferior del congelador
- 7. Bandeja de hielo
- 8. Estante de vidrio
- 9. Estante para botellas
- 10. Estante de puerta ajustable
- 11. Estante para huevos

\* Sólo disponible en algunos modelos

# Tecnología



1



## NO-FROST\*

Este sistema de enfriamiento mantiene una temperatura homogénea y evita la descongelación del frigorífico. Además mantiene los alimentos en condiciones óptimas durante más tiempo. Con el Dual No-frost, incorporamos dos sistemas no-frost independientes, uno para el frigorífico y otro para el congelador. De éste reducimos la escarcha; frutas y verduras más frescas gracias al control de la humedad; carne y pescado en condiciones óptimas.

2



## ION-TECH\*

Avanzada tecnología que crea un microclima ideal en los frigoríficos. Funciona según el principio natural de ionización y propaga iones que neutralizan partículas con olor desagradable, mejorando la calidad del aire.

6



## MAXI-FRESH PRESERVER\*

Tecnología responsable de eliminar malos olores que los productos frescos como frutas y verduras emiten de modo natural.

7



## ADAPTIVE COOLING\*

Calcula la frecuencia de apertura de la puerta y reduce automáticamente  $\frac{1}{2}^{\circ}\text{C}$  de modo que la temperatura siempre permanezca constante, evitando el deterioro de los alimentos.

\* Sólo disponible en algunos modelos

3



### FRESH HOLDER\*

Cajón de baja temperatura, ideal para almacenar pescado y carne, permitiendo mantener sabor y frescor durante mayor tiempo.

4



### FRESH ZONE\*

Cajón de gran capacidad (36 L) con control de humedad que permite regular el aire, prolongando la vida de los alimentos.

5



### CAJÓN MAGIC COOL\*

El cajón adapta su temperatura según el tipo de alimento almacenado, seleccione entre alimentos frescos, verduras, pescado o carne.

8



### SUPER CONGELACIÓN\*

Ajuste del congelador, perfecto cuando tenemos la necesidad de congelar rápidamente alimentos.

9



### SUPER REFRIGERACIÓN\*

Ajuste del frigorífico que desciende su temperatura para enfriar rápidamente los alimentos.

10



### COMPROMETIDOS CON EL MEDIOAMBIENTE\*

Clasificaciones que empiezan en el A++, dotan a los frigoríficos de Franke con una eficiencia energética sublime, que puede regularse gracias al "modo ahorro" o bien el "modo vacaciones", utilizando el frigorífico a pleno rendimiento únicamente cuando sea necesario.



# Americano



FSBS 6001 NF  
IWD XS A+  
Acero Inoxidable  
Con Dispensador  
FUN 118.0180.391  
EAN 7612980537051  
**€ 2.899**

## AMERICANO FSBS

### Combi Americano con dispensador



Instalación **libre**  
Acabado **acero inoxidable antihuellas**

**No Frost** (en frigorífico y congelador)  
**Fresh Zone** (cajón para fruta y verdura)  
Cajón **Magic Cool**  
Super **Refrigeración** y Super **Congelación**  
Display **digital temperatura**  
Control de humedad **electrónico**  
Aviso de **apertura de puertas** (>1min)  
Iluminación **LED**

Dispensador de **hielo y agua filtrada**  
(precisa toma de agua trasera)  
Estantes de cristal **desmontables**  
Cubitera **1**  
Cajones extraíbles congelador **2**

**A+** Clasificación energética: **A+**  
Consumo energético anual **445KWh**  
Capacidad Neta Total **538 L**  
Capacidad Neta Frigorífico/Congelador **359/179 L**

Totales **912 x 1770 x 755 mm**  
Profundidad sin puertas **60 cm**  
Encajable **entre muebles (excepto puertas)**

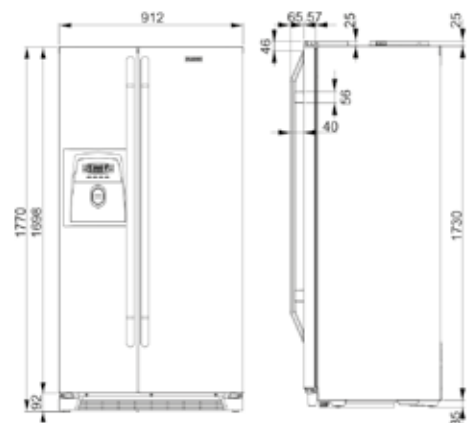

# Side by side

284 — 285



SIDE 1 - FFSDR 404 NF  
XS A++ FRIGORÍFICO  
Acero Inoxidable  
Libre instalación  
FUN **118.0544.326**  
EAN **7612985534840**  
€ **979**

SIDE 2 - FFSDF 307 NF  
XS A++ CONGELADOR  
Acero Inoxidable  
Libre instalación  
FUN **118.0544.328**  
EAN **7612985534864**  
€ **1.059**

KIT UNIÓN  
SIDE BY SIDE  
FUN **112.0584.204**  
EAN **7612985702058**  
€ **15**

El accesorio incluye un kit de unión frigorífico - congelador y embellecedor.



## SIDE BY SIDE - Frigorífico



Instalación **libre**  
Acabado **acero inoxidable antihuellas**

**No Frost** (en frigorífico y congelador)  
**Ion-Tech**  
**Fresh Holder** (carne y pescado)  
**Fresh Zone** (cajón para fruta y verdura)  
**Maxi-fresh** preserver  
Super **Refrigeración**  
Modo **Eco/Ahorro**  
Display **digital temperatura**  
Control de humedad **manual**  
Iluminación **LED**

Estantes cristal **desmontables**  
Soporte **botellas**

**A++** Clasificación energética: **A++**  
Consumo energético anual **132 KWh**  
Capacidad Neta Frigorífico **380 L**  
Nivel Sonoro **41dB**

Totales **595 x1860x 650 mm**  
Elementos de instalación independiente, considerar entre ellos 2cm para evitar condensación

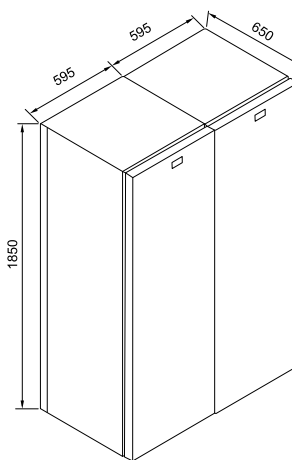

## SIDE BY SIDE - Congelador



Instalación **libre**  
Acabado **acero inoxidable antihuellas**

**No Frost** (en frigorífico y congelador)  
Super **Congelación**  
Modo **Eco/Ahorro**  
Display **digital temperatura**  
Iluminación **LED**

Cubiteras **4**  
Cajones extraíbles congelador **7**

**A++** Clasificación energética: **A++**  
Consumo energético anual **257 KWh**  
Capacidad Neta Congelador **280 L**  
Nivel Sonoro **42dB**

Totales **595 x1860x 650 mm**  
Elementos de instalación independiente, considerar entre ellos 2cm para evitar condensación

# Polar Led 200



POLAR LED 200

FCBF 380 TNF XS A++  
Acero Inoxidable  
FUN 118.0543.097  
EAN 7612985529983  
€ 1.049



Instalación **libre**  
Acabado **acero inoxidable antihuellas**

**No Frost** (en frigorífico y congelador)  
**Ion-tech**  
Modo **Eco/Ahorro**  
**Fresh Holder** (cajón para carne y pescado)  
**Fresh Zone** (cajón para fruta y verdura)  
Super **Refrigeración** y Super **Congelación**  
Display **digital temperatura**  
Control de humedad **manual**  
Iluminación **LED**

Estantes de cristal **desmontables**  
Hueveras **2**  
Cubiteras **2**  
Cajones extraíbles congelador **3**  
Puertas **reversibles**

**A++** Clasificación energética: **A++**  
Consumo energético anual **274 kWh**  
Capacidad Neta Total **360 L**  
Capacidad Neta Frigorífico/ Congelador **266/ 94 L**

Totales **595 x 2010 x 650 mm**  
Mueble de **60 cm**

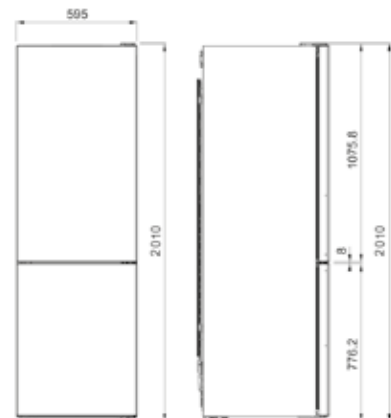

# Polar Led 186

286 — 287



## POLAR LED 186



FCBF 340 TNF XS A+  
Acero Inoxidable  
FUN **118.0542.065**  
EAN **7612985525763**  
**€ 949**



Instalación **libre**  
Acabado **acero inoxidable antihuellas**

**No Frost** (en frigorífico y congelador)  
**Ion-tech**  
Modo **Eco/Ahorro**  
**Fresh Zone** (cajón para fruta y verdura)  
Super **Refrigeración** y Super **Congelación**  
Display **digital temperatura**  
Control de humedad **manual**  
Iluminación **LED**

Estantes de cristal **desmontables**  
Hueveras **2**  
Cubiteras **2**  
Cajones extraíbles congelador **3**  
Puertas **reversibles**



Clasificación energética: **A+**  
Consumo energético anual **311 KWh**  
Capacidad Neta Total **324 L**  
Capacidad Neta Frigorífico/ Congelador **230/ 94 L**

Totales **595 x 1860 x 650 mm**  
Mueble de **60 cm**

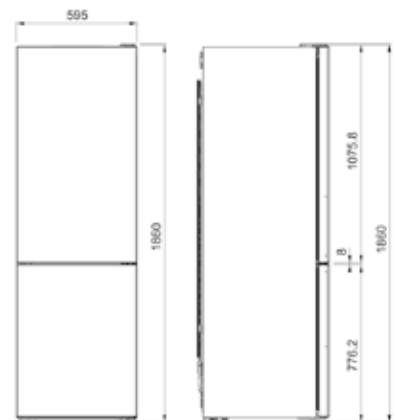

# Polar Led Cristal 186

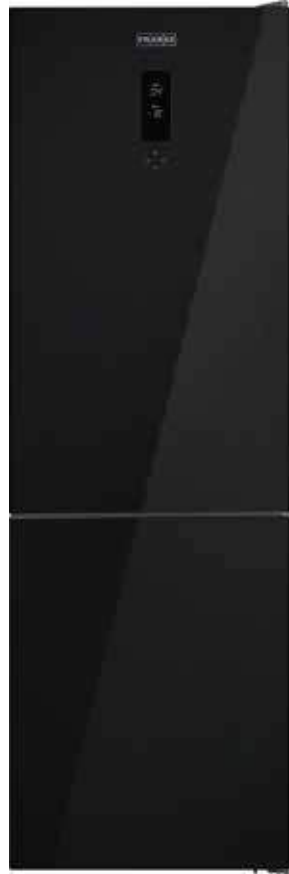

## POLAR LED CRISTAL 186



FCBF 340 TNF WH A+  
Cristal Blanco  
Libre instalación  
FUN **118.0579.743**  
EAN **7612985688871**  
**€ 995**



FCBF 340 TNF BK A+  
Cristal Negro  
Libre instalación  
FUN **118.0579.742**  
EAN **7612985688864**  
**€ 995**



Instalación **libre**  
Acabado **crystal negro y cristal blanco**

**No Frost** (en frigorífico y congelador)  
**Ion-tech**  
Modo **Eco/Ahorro**  
**Fresh Zone** (cajón para fruta y verdura)  
Super **Refrigeración** y Super **Congelación**  
Display **digital temperatura**  
Control de humedad **manual**  
Iluminación **LED**

Estantes de cristal **desmontables**  
Hueveras **2**  
Cubiteras **2**  
Cajones extraíbles congelador **3**  
Puertas **reversibles**



Clasificación energética: **A+**  
Consumo energético anual **311 kWh**  
Capacidad Neta Total **324 L**  
Capacidad Neta Frigorífico/ Congelador **230/ 94 L**

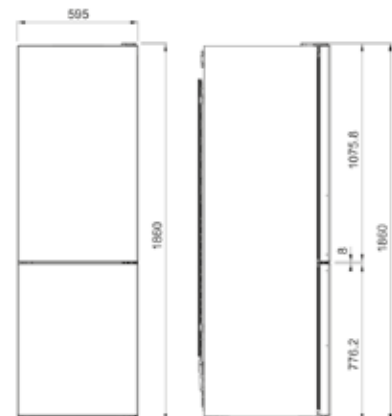

Totales **595 x 1860 x 650 mm**  
Mueble de **60 cm**



# Side by side integrable

288 — 289



## SIDE BY SIDE FRESH HOLDER - Frigorífico



Instalación **integración/sistemas slider**

### Ion-tech

Modo **Eco/Ahorro**

**Fresh Zone** (cajón para fruta y verdura)

Regulación temperatura **mecánica**

Control de humedad **manual**

Illuminación **LED**

Estantes de cristal desmontables **6**

Huevera **1**

Soporte **botellas**

Puertas **reversibles**

Integración puerta (enganches incluidos)

**A+**

Clasificación energética: **A+**

Consumo energético anual **145KWh**

Capacidad Neta Total **301 L**

Nivel Sonoro **37 dB**

Totales **540 x 1775 x 560 mm**

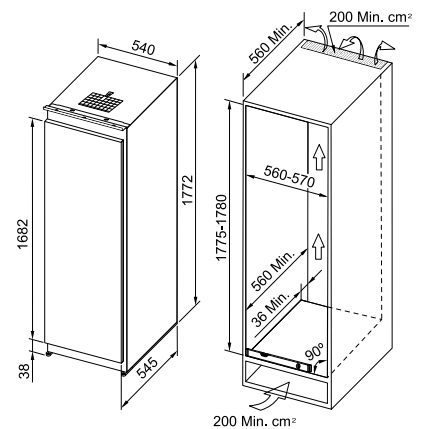

Frio



FSDR 330 NR V A+  
FRIGORÍFICO  
Acero blanco  
Integración  
FUN **118.0532.599**  
EAN **7612985489041**  
€ **949**



FSDF 330 NR ENF V A+  
CONGELADOR  
Acero blanco  
Integración  
FUN **118.0532.621**  
EAN **7612985488525**  
€ **1.225**



## SIDE BY SIDE FRESH HOLDER - Congelador



Instalación **integración/sistemas slider**

### No Frost

Super **Congelación**

Regulación temperatura **electrónica**

Illuminación **LED**

Cajones extraíbles congelador **7**

Cubitera **1**

Puertas **reversibles**

Integración puerta (enganches incluidos)

**A+**

Clasificación energética: **A+**

Consumo energético anual **274KWh**

Capacidad Neta Total **212 L**

Nivel Sonoro **39 dB**

Totales **540 x 1775 x 560 mm**

# Artik



FCB-320 NR ENF V A+  
Blanco  
Integración  
FUN 118.0531.545  
EAN 7612985483940  
€ 1.130

## ARTIK NO FROST



Instalación **integración/sistemas slider**

### No Frost

### Ion-tech

**Fresh Zone** (Fruta y verdura)

Super **Refrigeración** y Super **Congelación**

Regulación temperatura **mecánica**

Control de humedad **manual**

Aviso **apertura de puertas** (>2min.)

Iluminación **LED**

Estantes desmontables **4**

Huevera **1**

Cubitera **1**

Cajones extraíbles congelador **3**

Soporte **botellas**

**Integración** puerta (enganches incluidos)

Puertas **Reversibles**

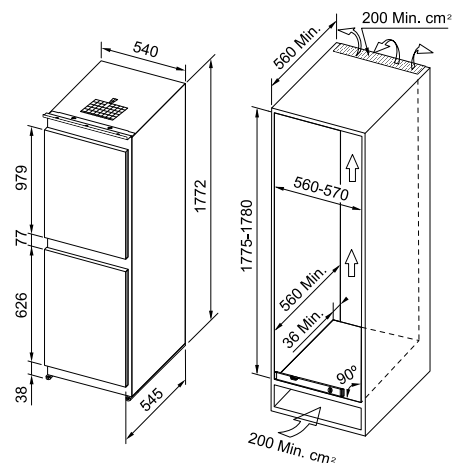

Clasificación energética: **A+**  
Consumo energético anual **294KWh**  
Capacidad Neta Total **248 L**  
Capacidad Neta Frigorífico/Congelador: **180/ 68 L**  
Nivel Sonoro **39 dB**

Totales **540 x 1770 x 560 mm**  
Mueble **60 cm**

ESPACIO ADICIONAL PARA EL ALMACENAMIENTO DE LATAS EN LA PARTE INFERIOR DEL CAJÓN DE VERDURAS



FCB 320 NR MS A+  
Acero blanco  
Integración  
FUN **118.0524.539**  
EAN **7612985456180**  
**€ 790**

**ARTIK**



Instalación **integración/sistemas slider**

**Ion-tech**  
**Fresh Zone** (Fruta y verdura)  
Super **Refrigeración** y Super **Congelación**  
Regulación temperatura **mecánica**  
Control de humedad **manual**  
Aviso **apertura de puertas** (>2min.)  
Iluminación **LED**

Estantes desmontables **4**  
Huevera **1**  
Cubitera **1**  
Cajones extraíbles congelador **3**  
Incorpora un **cajón oculto para almacenaje de latas** en la parte inferior del cajón de frutas y verduras  
Integración puerta (enganches incluidos)  
Puertas **Reversibles**



Clasificación energética: **A+**  
Consumo energético anual **274KWh**  
Capacidad Neta Total **248 L**  
Capacidad Neta Frigorífico/Congelador: **189/ 71 L**  
Nivel Sonoro **39 dB**

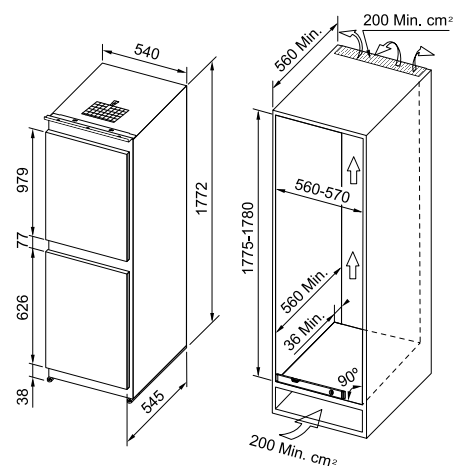

Totales **540 x 1770 x 560 mm**  
Mueble **60 cm**

# Lavavajillas







**LAVAVAJILLAS**

FDW 614 D10P A+++	300
FDW 614 D10P LP A+++	300
FDW 614 D7P Dos A++	301
FDW 613 E6P A+	301
FDW 4510 E8P A++	301



# Índice



## 45 cm



**NEW**

**A++**

**FDW 4510  
E8P A++**  
Pág. 301

## 60 cm



**NEW**

**A+++**

**FDW 614  
D10P A+++**  
Pág. 300



**NEW**

**A+++**

**FDW 614  
D10P LP A+++**  
Pág. 301



**NEW**

**A++**

**FDW 614  
D7P DOS A++**  
Pág. 301



**NEW**

**A+**

**FDW 613 E6P A+**  
Pág. 301

# Tecnologías



## TECNOLOGÍA MULTI-ZONE

Flexibilidad en el ciclo de lavado con la exclusiva tecnología Multi-zone, gracias a un sensor que concentra la presión en una cesta para un lavado un 30% más intenso, eliminando los alimentos incrustados en sartenes y utensilios de cocina.

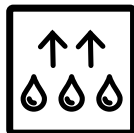

## DOS (DOOR OPENING SYSTEM)

Sistema para un secado impecable que permite al vapor abandonar el lavavajillas evitando la condensación.



## CARÁCTER ECOLÓGICO

Su respeto con el medioambiente le ha proporcionado la clasificación más eficiente del mercado A+++ . Con tan solo 9 litros de agua el programa eco ofrece lavados más eficientes proporcionando un gran ahorro.



## SUPER SILENT

Lavados extremadamente silenciosos de tan solo 42dB que te permitirán dejar el lavavajillas durante la noche sin perturbar el sueño de los miembros del hogar.

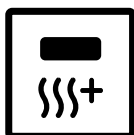

## EXTRA DRY

Tecnología de gran rendimiento que garantiza el secado perfecto, llegando a dejar sin una gota de agua a aquellos elementos más complicados como plásticos.



## LAVADO DIFERIDO

Decide el momento del día que quieres empezar el ciclo de lavado. La hora de inicio del programa se puede programar en un periodo de tiempo de entre 1 y 12 horas.

## Funciones que se adaptan a ti

1. Eco		6. Diario		11. Prelavado	
2. Auto		7. Media Carga		12. Desinfección	
3. Auto Normal		8. Silencioso		13. Autolimpieza	
4. Intensivo		9. Rápido 30'			
5. Auto Intensivo		10. Cristal			



# Lavavajillas

## Información general

### 1 LAVADO INTELIGENTE

Incorpora sensores que permiten ajustar el lavado a la carga y suciedad para reducir el consumo de agua y detergente.



### 2 VERSATILIDAD Y FUNCIONALIDAD

Bandeja superior ajustable ideal para colocar la vajilla voluminosa y aprovechar al máximo los soportes desplegados.

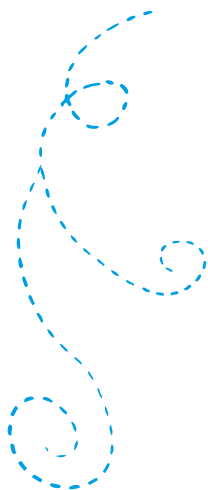

### 3 SENCILLO E INTUITIVO

Gracias a la pantalla LED sabremos nuestra elección en cada momento.



### 4 UN PROGRAMA PARA CADA NECESIDAD

Nos adaptamos a tu ritmo, elige el programa que más convenga en cada momento del día.





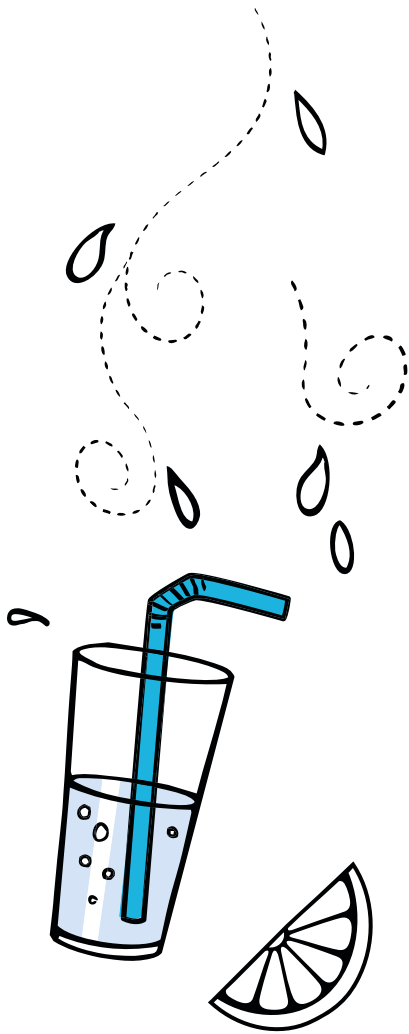

## ZÓCALOS INFERIORES A 10CM

El lavavajillas FDW 614D10LP es la solución perfecta para aquellos zócalos inferiores a 10cm.

No será necesario cortar el zócalo gracias al mecanismo deslizante, integrado en la puerta, que desplazará esta hacia arriba.



## LAVAVAJILLAS 45CM ANCHO

Con 8 programas disponibles, el lavavajillas FDW 4510 E8P se suma a la revolución verde con una clasificación energética A++ y un consumo de 9 litros.



## ZÓCALO REDUCIDO



# Lavavajillas



**FDW 614 D10P A+++**  
 FUN 117.0525.121  
 EAN 7612985458009  
**€ 945**



Integración  
 Cubiertos **14**  
 Programas **10**  
 Multizone  
 Sistema de secado **Extra-dry**  
 Reducción del tiempo de lavado **Turbo**  
 Inicio diferido **1-12h**  
 Sistema de seguridad **Aquastop**  
 Indicador de sal **Piloto**  
 Indicador abrillantador **sí**  
 Filtro **metálico**  
 Puerta exterior **no incluida**



Clasificación eficiencia energética **A+++**  
 Consumo de agua (litros) **9,5**  
 Nivel de rumorosidad **42dB**  
 Alimentación eléctrica **220-240V/ 50Hz**

Mueble de **60 cm**  
 Dimensiones **595 x 820 x 555 mm**

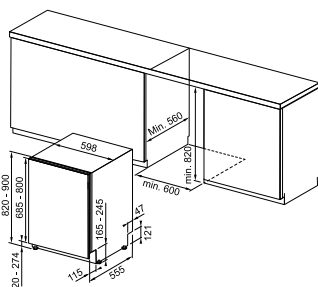

**FDW 614 D10P LP A+++**  
 FUN 117.0574.625  
 EAN 7612985670609  
**€ 1.019**



Integración  
 Cubiertos **14**  
 Programas **10**  
 Multizone  
 Sistema de secado **Extra-dry**  
 Reducción del tiempo de lavado **Turbo**  
 Inicio diferido **1-12h**  
 Sistema de seguridad **Aquastop**  
 Indicador de sal **Piloto**  
 Indicador abrillantador **sí**  
 Filtro **metálico**  
 Puerta exterior **no incluida**  
 Bisagras **regulables para zócalos inferiores a 10cm**



Clasificación eficiencia energética **A+++**  
 Consumo de agua (litros) **9,5**  
 Nivel de rumorosidad **42dB**  
 Alimentación eléctrica **220-240V/ 50Hz**

Mueble de **60 cm**  
 Dimensiones **595 x 820 x 555 mm**

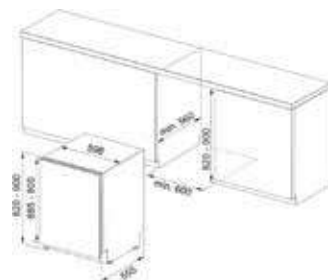



**FDW 614 D7P DOS A++**  
 FUN 117.0568.962  
 EAN 7612985649308  
**€ 855**



Integración  
 Cubiertos **14**  
 Programas **7**  
 Multizone  
 Sistema de secado **DOS**  
 Inicio diferido **1-12h**  
 Sistema de seguridad **Aquastop**  
 Indicador de sal **Piloto**  
 Indicador abrillantador **si**  
 Filtro **metálico**  
 Puerta exterior **no incluida**



**FDW 613 E6P A+**  
 FUN 117.0492.037  
 EAN 7612981908393  
**€ 565**



Integración  
 Cubiertos **13**  
 Programas **6**  
 Inicio diferido **1-12h**  
 Sistema de seguridad **Aquastop**  
 Indicador de sal **Piloto**  
 Indicador abrillantador **si**  
 Filtro **metálico**  
 Puerta exterior **no incluida**



**FDW 4510 E8P A++**  
 FUN 117.0571.570  
 EAN 7612985658164  
**€ 589**



Integración  
 Cubiertos **10**  
 Programas **8**  
 Multizone  
 Inicio diferido **1-12h**  
 Sistema de seguridad **Aquastop**  
 Indicador de sal **Piloto**  
 Indicador abrillantador **si**  
 Filtro **metálico**  
 Puerta exterior **no incluida**



Clasificación eficiencia energética **A++**  
 Consumo de agua (litros) **9,5**  
 Nivel de rumorosidad **44dB**  
 Alimentación eléctrica **220-240V/ 50Hz**

Mueble de **60 cm**  
 Dimensiones **595 x 820 x 555 mm**

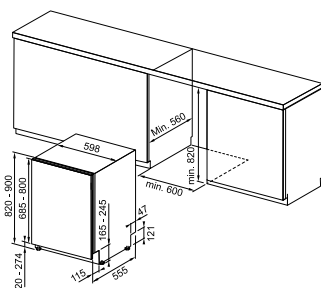

Clasificación eficiencia energética **A+**  
 Consumo de agua (litros) **12**  
 Nivel de rumorosidad **49dB**  
 Alimentación eléctrica **220-240V/ 50Hz**

Mueble de **60 cm**  
 Dimensiones **595 x 820 x 555 mm**

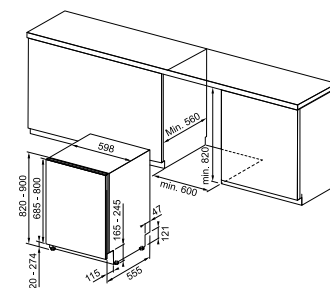

Clasificación eficiencia energética **A++**  
 Consumo de agua (litros) **9**  
 Nivel de rumorosidad **47dB**  
 Alimentación eléctrica **220-240V/ 50Hz**

Mueble de **45 cm**  
 Dimensiones **448 x 820 x 555 mm**

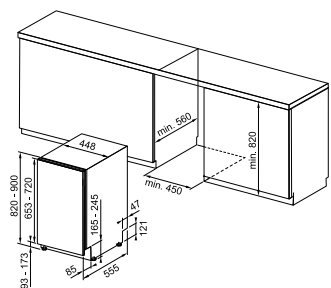

# Gestión de residuos



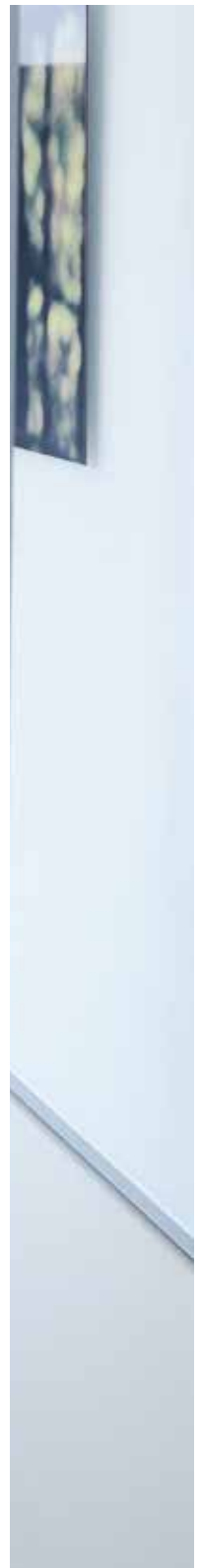

<b>Sorter FX</b>	<b>308</b>
<b>Sorter Garbo</b>	<b>309</b>
<b>Cube Automático</b>	<b>310</b>
<b>Trolley Vario</b>	<b>311</b>
<b>Sorter</b>	<b>312</b>
<b>Waste-Bin</b>	<b>313</b>



## CADA COSA EN SU LUGAR

La mayor parte de residuos generados se producen durante el proceso de preparación de alimentos en la cocina. La innovación de Franke en esta zona no acaba con fregaderos y grifos, los clasificadores de residuos son la alternativa conveniente a la papelera convencional.

Diseñados para adaptarse a cualquier cocina, ahorrar tiempo y mantener un espacio limpio y despejado, los sistemas de gestión de residuos de Franke permiten separar los desechos domésticos en diferentes categorías como alimentos, latas, plástico y papel sin esfuerzo.

**Descubre las múltiples opciones que Franke ha diseñado, pensando en sacar el mayor rendimiento a cada cocina. ¡Elige el tuyo y únete a la revolución verde!**

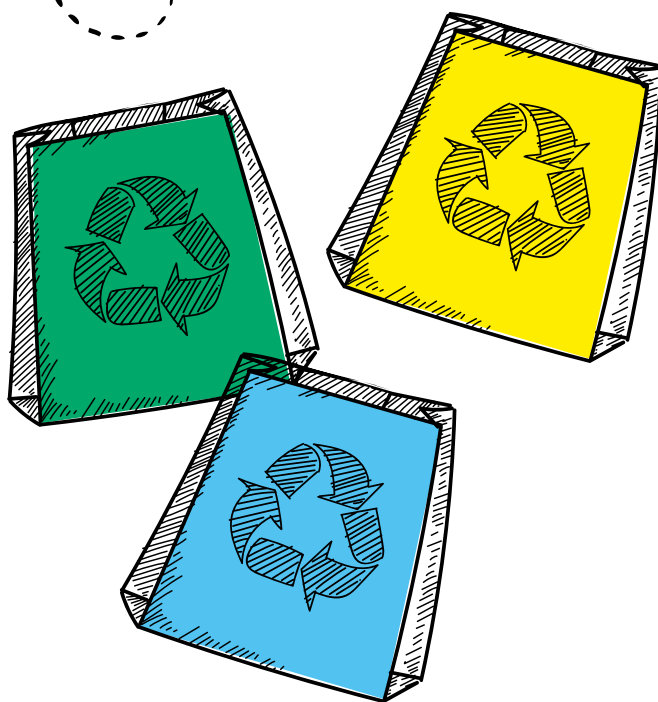

1

SISTEMAS DE  
ALTURA REDUCIDA  
Sorter Garbo



2

SISTEMAS  
PARA PUERTAS  
Sorter Pivot  
y Mini



3

SISTEMAS PARA  
PUERTA AUTOMÁTICA  
Cube



4

SISTEMAS DE  
GRAN VOLUMEN  
Sorter FX



1

## FUNCIONALIDAD Y DISEÑO

35L

Diseño ideal para muebles de 60mm con diferentes composiciones, para que puedas elegir la que mejor se adapta a ti. Cubo de 35 litros que ofrece gran capacidad.

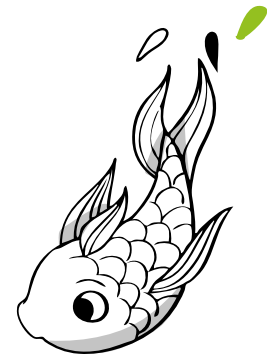

2

## HIGIENE Y CONFORT

El sistema sorter FX incluye en la tapa un filtro de carbón activado que elimina los malos olores producidos por los residuos. Además incorpora en los cubos una asa que te permitirá extraerlos y cambiar la bolsa con facilidad.



3

## INSTALACIÓN RÁPIDA Y SENCILLA

15'

Solo necesitarás 15 minutos para instalar los nuevos Sorter FX.

# Índice

Mueble 45 cm

Mueble 50 cm

**SORTER FX**

**SORTER GARBO**



**SORTER GARBO  
45-2**  
Pág. 309

2

**CUBE**



**CUBE 40-2c**

2  
CUBE 40-3c

3  
Pág. 310



**CUBE 50-2**  
Manual  
Pág. 310

2

**TROLLEY VARIO**



**TROLLEY VARIO  
45**

Pág. 311

3

## Mueble 60 cm



**SORTER FX  
60 26-11-11**  
Pág. 308

3



**SORTER FX  
60 26-26**  
Pág. 308

2



**SORTER FX  
60 35-16**  
Pág. 308

2



**SORTER GARBO  
60-2**  
Pág. 309

2



**SORTER GARBO  
60-3**  
Pág. 309

4



**SORTER GARBO  
60-4**  
Pág. 309

4



**CUBE 50-2**  
Automático  
Pág. 310

2



**TROLLEY VARIO  
60**  
Pág. 311

3

## Mueble +40 cm



**SORTER PIVOT  
400**  
Pág. 312



**SORTER MINI**  
Pág. 312

## Cubo para encimera



**WASTE-BIN  
INSET E12**  
Pág. 313



**WASTE-BIN  
FLUSH-M F12**  
Pág. 313

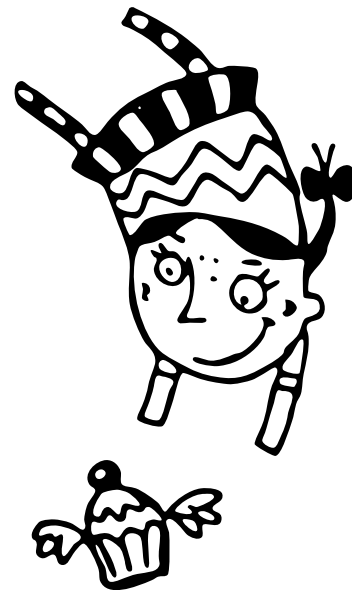

# Sorter FX



SORTER FX  
60 26-11-11  
FUN 121.0557.763  
EAN 7612985607742  
€ 299



**SORTER FX 60 26-11-11**  
Mueble **60 cm**  
Totales **550 x 456 x 448 mm**  
Montaje **guías lateral en pared**  
Bandeja/tapa cubos **con filtro de carbón antiolor**

**Contenedores**  
1 x 26 litros  
2 x 11 litros



SORTER FX  
60 26-26  
FUN 121.0557.764  
EAN 7612985607759  
€ 289



**SORTER FX 60 26-26**  
Mueble **60 cm**  
Totales **550 x 456 x 448 mm**  
Montaje **guías lateral en pared**  
Bandeja/tapa cubos **con filtro de carbón antiolor**

**Contenedores**  
2 x 26 litros

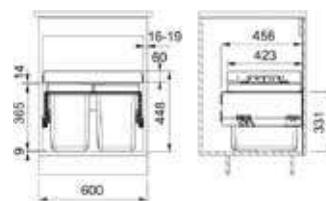

SORTER FX  
60 35-16  
FUN 121.0557.765  
EAN 7612985607766  
€ 279



**SORTER FX 60 35-16**  
Mueble **60 cm**  
Totales **550 x 456 x 448 mm**  
Montaje **guías lateral en pared**  
Bandeja/tapa cubos **con filtro de carbón antiolor**

**Contenedores**  
1 x 35 litros  
1 x 16 litros

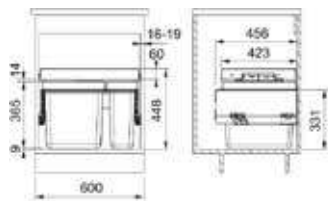



# Sorter Garbo

308 — 309



SORTER GARBO  
45-2  
FUN 121.0200.692  
EAN 7612980660421  
€ 190

**SORTER GARBO 45-2**  
Mueble **45 cm**  
Totales **412 x 399 x 360 mm**  
Montaje **cierre automático en final de carrera**  
Incluye **bandeja/tapa**  
Incluye **adaptador para muebles de 16 x 19 mm de grosor**  
**Fácil de montar** atornillado a la pared y a la puerta  
**Altura reducida**, ideal para muebles de fregaderos  
**Apertura** es necesario tirador en la puerta

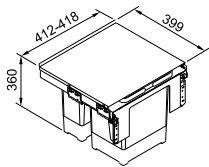

**Contenedores**  
1 x 12 litros  
1 x 18 litros



SORTER GARBO  
60-2  
FUN 121.0284.027  
EAN 7612981049423  
€ 199

**SORTER GARBO 60-2**  
Mueble **60 cm**  
Totales **562 x 399 x 360 mm**  
Montaje **cierre automático en final de carrera**  
Incluye **bandeja/tapa**  
Incluye **adaptador para muebles de 16 x 19 mm de grosor**  
**Fácil de montar** atornillado a la pared y a la puerta  
**Altura reducida**, ideal para muebles de fregaderos  
**Apertura** es necesario tirador en la puerta

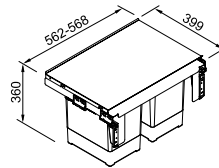

**Contenedores**  
2 x 18 litros



SORTER GARBO  
60-3  
FUN 121.0200.680  
EAN 7612980657506  
€ 195

**SORTER GARBO 60-3**  
Mueble **60 cm**  
Totales **562 x 399 x 360 mm**  
Montaje **cierre automático en final de carrera**  
Incluye **bandeja/tapa**  
Incluye **adaptador para muebles de 16 x 19 mm de grosor**  
**Fácil de montar** atornillado a la pared y a la puerta  
**Altura reducida**, ideal para muebles de fregaderos  
**Apertura** es necesario tirador en la puerta

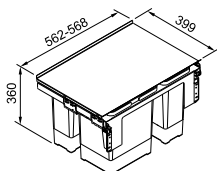

**Contenedores**  
1 x 8 litros  
1 x 12 litros  
1 x 18 litros  
1 x cubo para pilas (2 litros)



SORTER GARBO  
60-4  
FUN 121.0200.676  
EAN 7612980657490  
€ 205

**SORTER GARBO 60-4**  
Mueble **60 cm**  
Totales **562 x 399 x 360 mm**  
Montaje **cierre automático en final de carrera**  
Incluye **bandeja/tapa**  
Incluye **adaptador para muebles de 16 x 19 mm de grosor**  
**Fácil de montar** atornillado a la pared y a la puerta  
**Altura reducida**, ideal para muebles de fregaderos  
**Apertura** es necesario tirador en la puerta

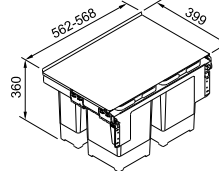

**Contenedores**  
2 x 8 litros  
2 x 12 litros

# Cube



Cube 40-2c  
FUN **134.0039.332**  
EAN **7612980015627**  
€ **135**

Cube 40-3c  
FUN **134.0039.331**  
EAN **7612980015610**  
€ **139**

## CUBE 40 AUTOMÁTICO (2 Ó 3 CUBOS)

Mueble **45**  
Totales **335 x 348 x 407 mm**

**Instalación en mueble de 45**  
Bisagras del mueble: 110°  
Apertura automática con brazo fijado a la puerta del mueble  
Total ancho 402 mm

**Instalación en mueble de 40**  
Bisagras del mueble: mínimo de 90°  
Apertura manual (no hay espacio para el brazo de apertura automática)  
Total ancho 335 mm

### Contenedores

**Cube 40-2c:** 2 x 14 litros c.u.

**Cube 40-3c:** 2 x 7 litros c.u. más 1 x 14 litros

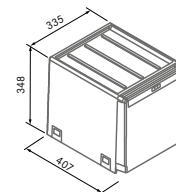

CUBE 50-2  
AUTOMÁTICO  
FUN **134.0055.292**  
EAN **7612980038183**  
€ **145**

## CUBE 50-2 AUTOMÁTICO

Mueble **50 cm (manual) ó 60 (automático)**  
Totales **438 x 345 x 330 mm**

**Instalación en mueble de 60**  
Bisagras del mueble: 110°  
Apertura automática con brazo fijado a la puerta del mueble  
Total ancho 515 mm

**Instalación en mueble de 50**  
Bisagras del mueble: mínimo de 90°  
Apertura manual (no hay espacio para el brazo de apertura automática)  
Total ancho 438 mm  
Únicamente con grosor de pared de mueble de 16 mm

### Contenedores

1 x 14 litros c.u.

1 x 18 litros c.u.

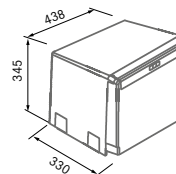

# Trolley Vario

# 310 — 311

## Accesorios opcionales



**1**  
**133.0014.739**  
 Tapa para cubos sintéticos  
 Color gris  
 18 litros  
**€ 25**



**2**  
**133.0014.278**  
 Tapa para cubos sintéticos  
 Color gris  
 8 litros  
**€ 15**



**3**  
**133.0016.358**  
 Cubo Trolley 18 litros  
 220 x 320 x 290 mm  
**€ 40**



**4**  
**133.0016.359**  
 Cubo Trolley 8 litros  
 220 x 160 x 290 mm  
**€ 29**



**TROLLEY VARIO 60**  
 Gris  
 FUN **134.0066.057**  
 EAN **7612980052837**  
**€ 90**

- 1 TROLLEY VARIO 60**
- 2 Mueble 60 cm**  
Totales **560 x 483 x 390 mm**
- 3 Incluye bandeja/tapa con guías**
- 4 Espacios laterales para botellas, periódicos o útiles para limpieza**  
Modelos **para ser ensamblados sobre un cajón (guías, cajón y puerta-mueble no incluidos)**

**Contenedores**  
 2 x 8 litros (220 x 160 x 290) c.u.  
 1 x 18 litros (220 x 320 x 290) c.u.

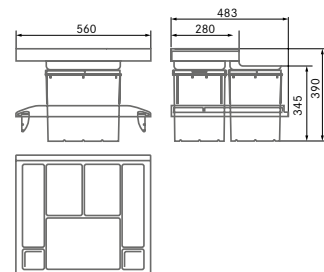

## Acabado

**TROLLEY VARIO 45**  
 Gris  
 FUN **134.0065.963**  
 EAN **7612980052134**  
**€ 109**

- 1 TROLLEY VARIO 45**
- 2 Mueble 45 cm**  
Totales **410 x 483 x 390 mm**
- 3 Incluye bandeja/tapa con guías**
- 4 Modelos para ser ensamblados sobre un cajón (guías, cajón y puerta-mueble no incluidos)**

**Contenedores**  
 2 x 8 litros (220 x 160 x 290) c.u.  
 1 x 18 litros (220 x 320 x 290) c.u.

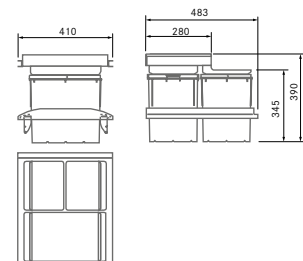

# Sorter



SORTER PIVOT 400  
FUN **121.0307.563**  
EAN **7612981160135**  
€ **105**

## SORTER PIVOT 400

Mueble **+40 cm**  
Totales **340 x 340 x 410 mm**  
Alto **41 cm**  
Compatible con todos los fregaderos Franke  
Contenedor **bolsa de hasta 35 litros y 2 bolsas de 17 litros**  
Incluye **bandeja/tapa**  
Para puertas **a izquierda o derecha**  
Fácil **instalación y limpieza**  
Plástico **100 % reciclable**

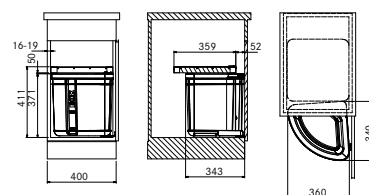

SORTER MINI  
FUN **121.0176.518**  
EAN **7612980515219**  
€ **50**

## SORTER MINI

Mueble **+ 40 cm**  
Totales **300 x 300 x 350 mm**  
Alto **35 cm**  
Compatible con todos los fregaderos Franke  
Filtro **carbón antiolor**  
Contenedor **bolsa de 17 litros**  
Incluye **bandeja**  
Para puertas **a izquierda o derecha**  
Fácil **instalación y limpieza**  
Plástico **100 % reciclable**

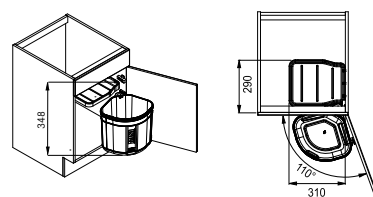

# Waste Bin

312 — 313



WASTE-BIN  
INSET E12  
Acero Inoxidable/  
Sintético  
FUN **134.0035.042**  
EAN **7612142230011**  
€ **175**

## WASTE-BIN INSET E12

Exterior **Ø 306**  
Corte **Ø 280**  
Profundidad de cubo **315**  
Contenedor **de 12 litros**  
Contenedor **sintético**  
Tapa **de acero inoxidable**  
Encastre

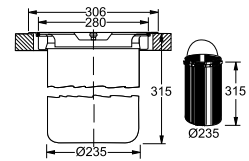

WASTE-BIN  
FLUSH-M F12  
Acero Inoxidable/  
Sintético  
FUN **134.0035.043**  
EAN **7612142230028**  
€ **185**

## WASTE-BIN FLUSH-M F12

Exterior **Ø 273**  
Corte **Ø 270**  
Profundidad de cubo **315**  
Contenedor **de 12 litros**  
Contenedor **sintético**  
Tapa **de acero inoxidable**  
A ras

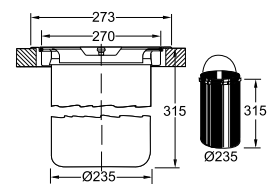



# Complementos





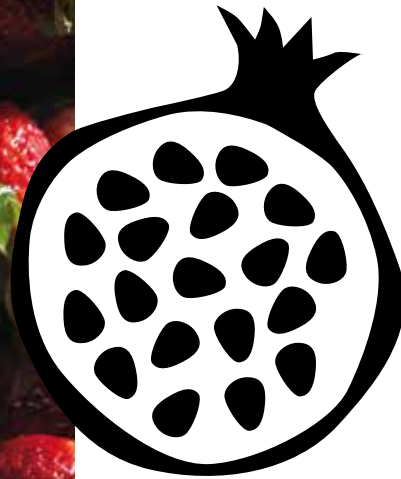

<b>Escurreidor Roll-Up Mat</b>	<b>316</b>
<b>Tablas de corte</b>	<b>318</b>
<b>Cubetillas y Escurreidores</b>	<b>320</b>
<b>Cestas</b>	<b>322</b>
<b>Escurreidor plano</b>	<b>323</b>
<b>Franke kitchen care</b>	<b>324</b>
<b>Otros complementos</b>	<b>325</b>
<b>Tarifa de precios</b>	<b>330</b>

# Roll-Up Mat

## Escurridor enrollable



### MATERIAL

Rollmat - El roll-up mat de Franke está fabricado con acero inoxidable de alta calidad e incorpora en las zonas de apoyo un recubrimiento sintético para proteger el fregadero y la superficie de trabajo.

Inalterable al paso del tiempo, ofrece la máxima comodidad en el día a día adaptándose a cualquier espacio, gracias a las diferentes medidas.

### FUNCIONALIDAD

Rollmat - El roll-up mat de Franke tiene múltiples usos: escurridor, salvamanteles, para proteger al fregadero, como superficie de apoyo para limpiar alimentos,... Dale vía libre a tu imaginación!

El diseño innovador ofrece múltiples posibilidades en un espacio compacto y reducido.





Acero Inoxidable



**ESCURRIDOR  
ROLL-UP MAT**  
298 x 410 mm  
FUN **112.0256.867**  
EAN **7612980897384**  
**€ 39**



**ESCURRIDOR  
ROLL-UP MAT**  
366 x 326 mm  
FUN **112.0075.642**  
EAN **7612980071180**  
**€ 45**



**ESCURRIDOR  
ROLL-UP MAT**  
424 x 252 mm  
FUN **112.0591.081**  
EAN **7612985731454**  
**€ 55**

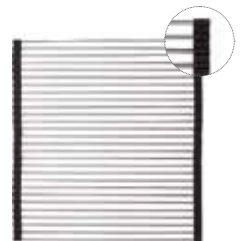

**ESCURRIDOR  
ROLL-UP MAT**  
468 x 420 mm  
FUN **112.0030.882**  
EAN **7612142241574**  
**€ 59**



# Tablas de corte



## MATERIAL

Cristal, madera, acero o materiales sintéticos: cada tabla de corte esconde características y propósitos específicos, elegidos para las necesidades de cada cocina.

Franke selecciona materiales de materias primas de alta calidad para proporcionar un soporte de corte óptimo.





## FUNCIONALIDAD

El espesor de la placa de corte, los surcos, el agarre, el apoyo: muchos son los detalles básicos para hacer únicas las tablas de corte Franke.

Diseñado por profesionales para amateurs apasionados de la cocina. Son las tablas de corte perfectas para soportar todos los procesos de corte necesarios para sus recetas.





	FUN	EAN	GAMA	MODELO	MEDIDAS			PVP €
					EXTERNAS (mm)			
					Long.	Anc.	Prof.	
	<b>112.0016.487</b>	<b>7612319400049</b>	PLANAR ZERO	PPX 111, PPX 210-78 TL, PPX 210-58, PPX 110-72 Y PPX 110-52	400	426	25	<b>155</b>
	<b>112.0016.488</b>	<b>7612319400070</b>	CRYSTAL	CLV 214 y CLV 210	230	426	-	<b>39</b>
			PLANAR ZERO	PPX-220 TL, PPX-111, PPX 210-78 TL, PPX 210-58, PPX 110-72 Y PPX 110-52				
			BOX	BXX 210-16, BXX 210-36, BXX 110-40, BXX 210-40, BXX 110-45, BXX 210-45, BXX 110-50, BXX 210-50, BXX 210-54, BXX 110-68, BXX 210-68, BXX 210-40tl, BXX 210-50TL, BXX 260-34-16 y BXX 220-34-34				
	<b>112.0017.900</b>	<b>7612213092579</b>	MYTHOS COBRE	MTG 611 COBRE	280	408	-	<b>29</b>
	<b>112.0064.137</b>	<b>7612980049639</b>	SIRIUS	SID 611-78/45, SID 610-50 y SID 610-40	280	408	-	<b>39</b>
	<b>112.0047.579</b>	<b>7612980025152</b>	MARIS	MRG 611L, MRG 611, MRG 651 y MRG 620	260	390	-	<b>105</b>
	<b>112.0040.682</b>	<b>7612319127915</b>	SMART	SRX 651, SRX 611, SRX 621 y SRX 620	340	400	-	<b>49</b>
	<b>112.0199.087</b>	<b>7612980646272</b>	ACQUARIO	AEX-610	200	426	-	<b>45</b>
	<b>112.0199.102</b>	<b>7612980646326</b>	NEPTUNE PLUS	NPX 611 y NPX 620	204	469	-	<b>45</b>
	<b>112.0199.104</b>	<b>7612980646333</b>	SMART	SRX 651, SRX 611, SRX 621 y SRX 620	169	38	-	<b>115</b>
			BMG	BMG MU 2.0, BMG MU PLUS, BMG MU 110-50, BMG I, BMG ME y BMG P				
	<b>112.0338.711</b>	<b>7612981308186</b>	MYTHOS	MTK 611	400	300	20	<b>59</b>
	<b>112.0511.888</b>	<b>7612985243377</b>	URBAN	UBG 610-56 y UBG 610-78	442	230	20	<b>25</b>
			KUBUS 2	KNG 110-37, KNG 110-52, KNG 110-62 y KNG 120				
	<b>112.0511.889</b>	<b>7612985243384</b>						<b>25</b>
	<b>112.0530.071</b>	<b>7612985477147</b>	MARIS	MRX 210-40TL, MRX 210-50TL, MRX 210-70 TL, MRX 110-40, MRX 210-40, MRX 110-45, MRX 210-45, MRX 110-50, MRX 210-50, MRX 110-55, MRX 210-55, MRX 110-70 y MRX 210-70	200	440	16	<b>25</b>
	<b>112.0591.082</b>	<b>7612985731461</b>	MYTHOS MYX	MYX 110-45, MYX 210-45, MYX 110-50, MYX 210-50, MYX 110-70 y MYX 210-70	180	412	13	<b>39</b>
	<b>112.0154.724</b>	<b>7612318269203</b>	TODOS		300	250	-	<b>29</b>
	<b>112.0154.725</b>	<b>7612318269210</b>	TODOS		350	490	-	<b>39</b>

# Cubetillas y escurridores



## MATERIAL

Las cubetas de Franke están fabricadas en acero inoxidable, para proporcionar el grado de resistencia y ligereza idóneo.

Múltiples espesores, alturas y capacidades para adaptarlo a nuestras necesidades cotidianas.

## FUNCIONALIDAD

Ideal como elemento de apoyo, almacenaje, o bien como área adicional para escurrir.

Perfecto en la preparación de recetas y procesamiento de alimentos.



	FUN	EAN	GAMA	MODELO	MEDIDAS						PVP €
					INTERNAS (mm)			EXTERNAS (mm)			
					Long.	Anc.	Prof.	Long.	Anc.	Prof.	
	<b>112.0018.817</b>	<b>7612213092562</b>	MYTHOS COBRE	MTG 611 COBRE	328	142	53	405	160	55	<b>29</b>
			KUBUS	KBG 110-70							
	<b>112.0041.519</b>	<b>7612142236754</b>	MARIS	MRX 251	295	156	58	317	177	60	<b>25</b>
	<b>112.0042.960</b>	<b>7612319443787</b>	CRYSTAL	CLV 214 y CLV 210	260	120	80	426	230	80	<b>95</b>
			PLANAR ZERO	PPX-220 TL, PPX-111, PPX 210-78 TL, PPX 210-58, PPX 110-72 y PPX 110-52							
	<b>112.0043.993</b>	<b>7612980021192</b>	MARIS	MRX 251	296	150	98	325	176	100	<b>29</b>
	<b>112.0057.214</b>	<b>7612213096027</b>	MARIS	MRG 651	290	148	78	325	150	80	<b>35</b>
	<b>112.0064.216</b>	<b>7612980050093</b>	SIRIUS	SID 651, SID 610-50 y SID 610-40	-	-	-	365	144	70	<b>35</b>
	<b>112.0156.216</b>	<b>7612318182533</b>	BMG	BMG AA	306	165	-	314	176	-	<b>25</b>
	<b>112.0199.112</b>	<b>7612980646401</b>	NEPTUNE PLUS	NPX 611 y NPX 620	395	173	71	416	195	73	<b>129</b>
			BMG	BMG MU 2.0, BMG MU PLUS, BMG MU 110-50, BMG I, BMG ME y BMG P							
			SMART	SRX 611, SRX 611 LB, SRX 621 y SRX 620							
	<b>112.0394.981</b>	<b>7612981698713</b>	BOX	BXX 210-16, BXX 210-36, BXX 110-40, BXX 210-40, BXX 110-45, BXX 210-45, BXX 110-50, BXX 210-50, BXX 210-54, BXX 110-68, BXX 210-68, BXX 210-40tl, BXX 210-50TL, BXX 260-34-16 y BXX 220-34-34	394	150	50	429	156	54	<b>45</b>
	<b>112.0520.497</b>	<b>7612985441230</b>	MARIS	MRX 210-40TL, MRX 210-50TL y MRX 210-70 TL	405	165	59	431	181	59	<b>75</b>
			SIRIUS	SID 160, SID 110-50 y SID 110-34							
	<b>112.0538.950</b>	<b>7612985514781</b>	URBAN	UBG 610-56, UBG 610-78, UBG 611-100, UBG 611-78L y UBG 620-86	423	160	85	441	182	92	<b>15</b>
	<b>112.0599.107</b>	<b>7612985762977</b>	MYTHOS	MYX 110-45, MYX 210-45, MYX 110-50, MYX 210-50, MYX 110-70 y MYX 210-70	390	158	56	412	180	60	<b>45</b>
	<b>112.0057.850</b>	<b>7612980040674</b>	MARIS	MRX 110-40, MRX 210-40, MRX 110-45, MRX 210-45, MRX 110-50, MRX 210-50, MRX 110-55, MRX 210-55, MRX 110-70 y MRX 210-70	396	156	52	412	172	55	<b>39</b>
			KUBUS	KBG 110-50							
	<b>112.0081.436</b>	<b>7612980082247</b>	MYTHOS COBRE	MTG 611 COBRE	386	155	60	401	171	62	<b>35</b>
	<b>112.0017.788</b>	<b>7612142238628</b>	KUBUS	KUBUS 110-50	395	156	50	412	172	55	<b>29</b>
	<b>112.0066.060</b>	<b>7612980052851</b>	FRESNO	FSG 211-86	415	154	48	440	156	50	<b>95</b>
			MARIS	MRG 611L, MRG 611, MRG 651 y MRG 620							
			KUBUS 2	KNG 110-37 KNG 110-52, KNG 110-62 y KNG 120							





# Cestas



	FUN	EAN	GAMA	MODELO	MEDIDAS			PVP €
					EXTERNAS (mm)			
					Long.	Anc.	Prof.	
	<b>112.0047.840</b>	<b>7612319344619</b>	SMART	SRX 651, SRX 611, SRX 621 y SRX 620	400	340	137	<b>25</b>
			BMG	BMG MU 2.0, BMG MU PLUS, BMG MU 110-50, BMG I y BMG ME				
	<b>112.0049.608</b>	<b>7612319015144</b>	SMART	SRX 651, SRX 611, SRX 621 y SRX 620	410	350	30	<b>25</b>
	<b>112.0156.214</b>	<b>7612318074685</b>	PROGRESO ANGULAR	PNX 621	375	295	134	<b>29</b>
			BMG	BMG MU 2.0, BMG MU PLUS, BMG MU 110-50, BMG I, BMG ME y BMG P				
	<b>112.0199.083</b>	<b>7612980646234</b>	ACQUARIO	AEX-610	340	300	-	<b>45</b>
	<b>112.0199.085</b>	<b>7612980646258</b>	ACQUARIO	AEX-610	406	366	169	<b>119</b>
	<b>112.0008.448</b>	<b>7612211030665</b>	MARIS	MRG 651	375	295	134	<b>29</b>
			ORION	OID 611-62, OID 611-94, OID 621 y OID 651				
			URBAN	UBG 611-100, UBG 611-78L y UBG 620-86				





	FUN	EAN	GAMA	MODELO	MEDIDAS			PVP €
					EXTERNAS (mm)			
					Long.	Anc.	Prof.	
	<b>112.0042.961</b>	<b>7612319443794</b>	CRYSTAL	CLV 214 y CLV 210	426	230	-	<b>75</b>
			BOX	BXX 210-16, BXX 210-36, BXX 110-40, BXX 210-40, BXX 110-45, BXX 210-45, BXX 110-50, BXX 210-50, BXX 210-54, BXX 110-68, BXX 210-68, BXX 210-40tl, BXX 210-50TL, BXX 260-34-16 y BXX 220-34-34				
			PLANAR ZERO	PPX-220 TL, PPX-111, PPX 210-78 TL, PPX 210-58, PPX 110-72 y PPX 110-52				
	<b>112.0188.651</b>	<b>7612980584215</b>	MARIS	MRX 210-40TL, MRX 210-50TL, MRX 210-70 TL, MRX 110-40, MRX 210-40, MRX 110-45, MRX 210-45, MRX 110-50, MRX 210-50, MRX 110-55, MRX 210-55, MRX 110-70 y MRX 210-70	430	342	22	<b>79</b>
			SIRIUS	SID 160, SID 110-50 y SID 110-34				
			KUBUS	KBK 110-70, KBK 110-50, KBK 110-40 y KBK 160				
			KUBUS	KBG 110-50 y KBG 210-53				
	<b>112.0193.082</b>	<b>7612980609611</b>	MARIS	MRX 211 y MRX 251	336	200	8	<b>45</b>
	<b>112.0199.086</b>	<b>7612980646265</b>	Acquario	AEX-610	406	366	70	<b>115</b>
	<b>112.0602.288</b>	<b>7612985772938</b>	MYTHOS	MYX 110-45, MYX 210-45, MYX 110-50, MYX 210-50, MYX 110-70 y MYX 210-70	412	298	17	<b>95</b>



# FRANKE KITCHEN CARE

Franke pone a tu disposición una completa gama de productos de limpieza para toda tu cocina. ¡Descúbrela!



**KITCHEN CARE**  
Fregaderos de acero inox  
200ml  
FUN 112.0530.237  
EAN 7612985477925  
€ 15



**KITCHEN CARE**  
Paño de microfibras  
FUN 112.0530.324  
EAN 7612985477994  
€ 9



**SET 3 UNIDADES**  
MAGIC ESPONGE  
FUN 112.0304.193  
EAN 7612981144746  
€ 12

Para fregadero Fraganite



**TWISTER 1 X125ML**  
CON ESPONJA  
FUN 112.0007.715  
EAN 7612211041975  
€ 12



**KITCHEN CARE**  
Fregaderos color  
250ml  
FUN 112.0530.238  
EAN 7612985477932  
€ 12



**KITCHEN CARE**  
Grifería  
250ml  
FUN 112.0530.239  
EAN 7612985477949  
€ 12



**KITCHEN CARE**  
Placas de cocción  
y Campanas 250ml  
FUN 112.0530.240  
EAN 7612985477956  
€ 12



# Otros complementos

324 — 325



**TAPÓN ORIFICIO GRIFERÍA**  
FUN 112.0073.191  
EAN 7612980499038  
€ 9

Orificio Ø 3,5 cm



**REFUERZO ANTIPALANCA PARA GRIFERÍA**  
FUN 133.0026.896  
EAN 7612142237942  
€ 19





Se sitúa bajo la encimera e impide el cabeceo superior del grifo, por alto que sea  
No apto para modelos extraíbles

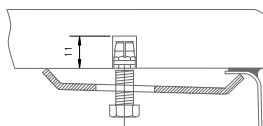

**SET FIJACIÓN BMG**  
FUN 112.0441.856  
EAN 7612981785437  
€ 12

4 grapas, 4 tornillos y 4 tacos metálicos



	FUN	EAN	GAMA	MODELO	PVP €
	<b>112.0199.113</b>	<b>7612980646517</b>	NEPTUNE PLUS	NPX 611 y NPX 620	<b>49</b>
			BMG	BMG MU 2.0, BMG MU PLUS, BMG MU 110-50, BMG I, BMG ME y BMG P	
	<b>133.0014.278</b>	<b>7612211068200</b>			<b>15</b>
	<b>133.0014.739</b>	<b>7612211068668</b>			<b>25</b>
	<b>133.0016.358</b>	<b>7612211069061</b>			<b>40</b>
	<b>133.0016.359</b>	<b>7612211069054</b>			<b>29</b>

# Complementos

## Premium Inox edition



### VÁLVULA MAN. PREMIUM

Válvula 3" ½ con  
cestillo  
Acero Inoxidable  
FUN **112.0049.409**  
EAN **7612980027576**  
**€ 19**



Recambio cestillo  
manual  
Acero Inoxidable  
FUN **133.0049.669**  
EAN **7612142248917**  
**€ 15**



### VÁLVULA MAN. PREMIUM SANITIZED

Válvula 3" ½ con  
cestillo  
Acero Inoxidable  
FUN **112.0264.985**  
EAN **7612980952205**  
**€ 29**



Recambio cestillo  
manual  
Acero Inoxidable  
FUN **133.0049.669**  
EAN **7612142248917**  
**€ 15**



### VÁLVULA AUTO. PREMIUM

Válvula automática de  
3" ½ con cestillo  
Acero Inoxidable  
FUN **112.0173.076**  
EAN **7612980495122**  
**€ 39**



Recambio cestillo  
automático  
Acero Inoxidable  
FUN **133.0049.668**  
EAN **7612142248900**  
**€ 15**



### VÁLVULA AUTO. PREMIUM SANITIZED

Válvula automática de  
3" ½ con cestillo  
Acero Inoxidable  
FUN **112.0338.631**  
EAN **7612981307691**  
**€ 49**



Recambio cestillo  
automático  
Acero Inoxidable  
FUN **133.0301.532**  
EAN **7612981128463**  
**€ 15**



### VÁLVULA MAN. INTEGRADA PREMIUM

Válvula 3" ½ con  
cestillo  
Acero Inoxidable  
FUN **112.0049.415**  
EAN **7612980027590**  
**€ 29**



Recambio cestillo  
manual  
Acero Inoxidable  
FUN **133.0049.669**  
EAN **7612142248917**  
**€ 15**



### VÁLVULA MAN. INTEGRADA PREMIUM SANITIZED

Válvula 3" ½ con  
cestillo  
Acero Inoxidable  
FUN **112.0264.987**  
EAN **7612980952212**  
**€ 39**



Recambio cestillo  
manual  
Acero Inoxidable  
FUN **133.0049.669**  
EAN **7612142248917**  
**€ 15**





**VÁLVULA AUTO. INTEGRADA PREMIUM**

Válvula automática de 3" ½ con cestillo  
Acero Inoxidable  
FUN **112.0173.079**  
EAN **7612980495153**  
**€ 39**



Recambio cestillo automático  
Acero Inoxidable  
FUN **133.0049.668**  
EAN **7612142248900**  
**€ 15**



**VÁLVULA AUTO. INTEGRADA PREMIUM SANITIZED**

Válvula automática de 3" ½ con cestillo  
Acero Inoxidable  
FUN **112.0301.673**  
EAN **7612981128746**  
**€ 49**



Recambio cestillo automático  
Acero Inoxidable  
FUN **133.0301.532**  
EAN **7612981128463**  
**€ 15**



Rebosadero  
Acero Inoxidable

**REBOSADERO PREMIUM**  
FUN **133.0050.083**  
EAN **7612980028672**  
**€ 15**



**REBOSADERO REDONDO PREMIUM**  
FUN **133.0459.871**  
EAN **7612981815714**  
**€ 20**



Acero Inoxidable

**MANDO PUSH-KNOB VÁLVULA AUTOMÁTICA PREMIUM**  
FUN **133.0391.835**  
EAN **7612981686987**  
**€ 59**

## Premium Cobre edition



**VÁLVULA MANUAL PREMIUM SANITIZED**

Válvula 3" ½ con cestillo  
Cobre  
FUN **112.0517.084**  
EAN **7612985428255**  
**€ 39**



Recambio cestillo manual  
Cobre  
FUN **133.0517.081**  
EAN **7612985428224**  
**€ 19**



**VÁLVULA AUTOMÁTICA PREMIUM SANITIZED**

Válvula automática de 3" ½ con cestillo  
Cobre  
FUN **112.0517.083**  
EAN **7612985428248**  
**€ 59**



Recambio cestillo automático  
Cobre  
FUN **133.0517.082**  
EAN **7612985428231**  
**€ 19**



**REBOSADERO RECTANGULAR PREMIUM**  
FUN **133.0517.086**  
EAN **7612985428262**  
**€ 24**



**REBOSADERO REDONDO PREMIUM**  
FUN **133.0517.428**  
EAN **7612985429405**  
**€ 20**



**MANDO PUSH-KNOB COBRE PARA VÁLVULA AUTOMÁTICA PREMIUM**  
FUN **133.0517.050**  
EAN **7612985428217**  
**€ 69**

# Complementos

## Standard Inox edition



**VÁLVULA 'A'**  
 Válvula 2" con tapón negro  
 Acero Inoxidable  
 FUN **112.0156.161**  
 EAN **7612318192891**  
**€ 10**



Recambio tapón  
 Negro  
 FUN **133.0156.191**  
 EAN **7612318089115**  
**€ 6**



**VÁLVULA 'B'**  
 Válvula 3" ½ con  
 cestillo  
 Acero Inoxidable  
 FUN **112.0323.096**  
 EAN **7612981237226**  
**€ 24**



Recambio cestillo  
 manual  
 Acero Inoxidable  
 FUN **133.0156.169**  
 EAN **7612318166274**  
**€ 12**



**VÁLVULA 'C'**  
 Válvula automática de  
 3" ½ con cestillo  
 Mando estándar  
 Acero Inoxidable  
 FUN **112.0156.167**  
 EAN **7612318192914**  
**€ 44**



Recambio cestillo  
 automático  
 Acero Inoxidable  
 FUN **133.0156.168**  
 EAN **7612318189266**  
**€ 12**



**VÁLVULA 'D'**  
 Válvula automática de  
 3" ½ con cestillo  
 Mando cuadrado  
 Acero Inoxidable  
 FUN **112.0156.158**  
 EAN **7612318243128**  
**€ 47**

**VÁLVULA 'DG'**  
 Válvula automática de  
 3" ½ con cestillo  
 Mando cuadrado para  
 fregaderos fragranite  
 Acero Inoxidable  
 FUN **112.0156.159**  
 EAN **7612318243135**  
**€ 46**



**CESTILLO**  
 Recambio cestillo  
 automático  
 Acero Inoxidable  
 FUN **133.0156.168**  
 EAN **7612318189266**  
**€ 12**



**Acabado**  
 Rebosadero  
 Acero Inoxidable

**REBOSADERO RE**  
 FUN **112.0154.731**  
 EAN **7612318192976**  
**€ 9**

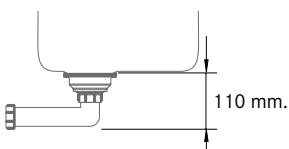
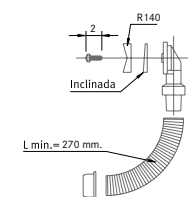

**Distancia ocupada por debajo del fregadero**  
 Válvulas (A, B, BG, C, D y DG) + codo del Sifón (SF1, SF2)

**Nota**  
**1** Los sifones están incluidos en muchos de los fregaderos (ya indicado en cada capítulo), pero son complementarios para todos los fregaderos Franke.  
**2** Todos los fregaderos equipan su/s correspondiente/s válvula/s, esta información hace referencia a los recambios pertinentes.





**Acabado**  
Plástico gris

**SIFÓN SF1**  
FUN 112.0156.210  
EAN 7612318075170  
€ 13

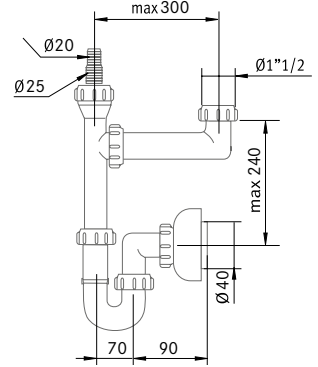

**Acabado**  
Plástico gris

**SIFÓN SF2**  
FUN 112.0156.211  
EAN 7612318075187  
€ 22

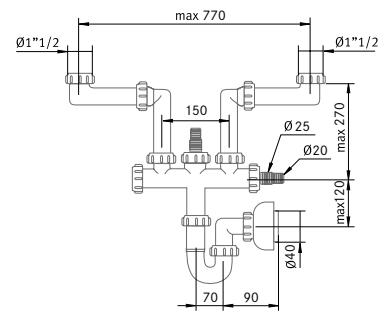

**Acabado**  
Plástico gris

**SIFÓN SF3**  
FUN 112.0156.212  
EAN 7612318075194  
€ 22

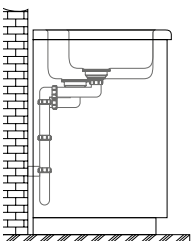
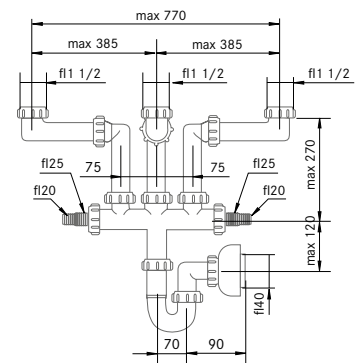

Los sifones salvaespacio dejan casi libre el mueble bajo fregadero aumentando su capacidad útil. Imprescindible para instalación de un Sorter.

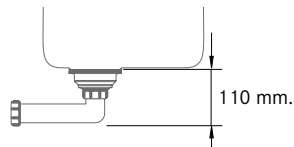

**Distancia ocupada por debajo del fregadero**  
Válvulas (A, B, BG, C, D y DG) + codo del Sifón (SF1, SF2)

**Nota**

1 Los sifones están incluidos en muchos de los fregaderos (ya indicado en cada capítulo), pero son complementarios para todos los fregaderos Franke.  
2 Todos los fregaderos equipan su/s correspondiente/s válvula/s, esta información hace referencia a los recambios pertinentes.

# Tarifa Precios 2020



## FREGADEROS INOX

EAN CODE	FUN	MODELO	PRECIO	PÁG.
7612985512275	127.0538.259	BOX CENTER BWX 220-54-27 TL	<b>1.339</b>	33
7612985512282	127.0538.260	BOX CENTER BWX 220-54-27 TL	<b>1.339</b>	33
7612981155650	127.0306.386	CRYSTAL CLV 214-D NEGRO	<b>1.139</b>	35
7612981155667	127.0306.387	CRYSTAL CLV 214-I NEGRO	<b>1.139</b>	35
7612981155575	127.0306.411	CRYSTAL CLV 214-D BLANCO	<b>1.139</b>	35
7612981155582	127.0306.413	CRYSTAL CLV 214-I BLANCO	<b>1.139</b>	35
7612981155308	127.0306.327	CRYSTAL CLV 210 NEGRO	<b>1.029</b>	35
7612980641291	127.0198.194	PLANAR ZERO PPX-220 TL	<b>989</b>	36
7612319617102	101.0068.368	NEPTUNE PLUS NPX-611/D	<b>545</b>	37
7612319617119	101.0068.360	NEPTUNE PLUS NPX-611/I	<b>545</b>	37
7612319617126	101.0068.373	NEPTUNE PLUS NPX-620	<b>749</b>	37
7612980643462	101.0198.559	ACQUARIO AEX-610	<b>449</b>	38
7612981039561	127.0282.420	MARIS MRX 211	<b>495</b>	39
7612981039554	127.0282.415	MARIS MRX 251	<b>535</b>	39
7612981472382	101.0356.887	SMART SRX 651/D	<b>265</b>	40
7612981472399	101.0356.888	SMART SRX 651/I	<b>265</b>	40
7612985131179	101.0501.768	SMART SRX 611/D	<b>165</b>	40
7612985131193	101.0501.770	SMART SRX 611/I	<b>165</b>	40
7612985132602	101.0501.821	SMART SRX 611 LB/D	<b>180</b>	41
7612985132619	101.0501.822	SMART 611 LB/I	<b>180</b>	41
7612981472450	101.0356.895	SMART SRX-621/D	<b>255</b>	41
7612981472467	101.0356.896	SMART SRX-621/I	<b>255</b>	41
7612985132626	101.0501.823	SMART SRX 620	<b>190</b>	41
7612318177676	101.0280.120	ONDA LINE OLX-621/D	<b>210</b>	42
7612318177683	101.0280.121	ONDA LINE OLX-621/I	<b>210</b>	42
7612318210274	101.0155.454	ONDA LINE OLX-611/D	<b>145</b>	42
7612318208875	101.0155.455	ONDA LINE OLX-611/I	<b>145</b>	42
7612981031855	101.0280.118	ONDA LINE OLX-620-79	<b>159</b>	42
7612985132657	101.0501.827	SPARK SKX-611L/D	<b>169</b>	43
7612985132664	101.0501.828	SPARK SKX-611L/I	<b>169</b>	43
7612318178697	101.0155.323	COLIBRÍ CIX-611/D	<b>115</b>	43
7612318178703	101.0155.327	COLIBRÍ CIX-611/I	<b>115</b>	43
7612318178727	101.0155.328	COLIBRÍ CIX-620	<b>155</b>	43
7612318076016	101.0155.386	PROGRESSO ANGULAR PNX-621-E	<b>499</b>	44
7612985501439	101.0534.977	ARMONIA PLX-610-52	<b>145</b>	45
7612318190873	101.0155.336	RAMBLA RAX-610-38	<b>129</b>	45
7612318190903	101.0155.692	RONDA ROX-610-41-N	<b>135</b>	45



## CUBETAS

EAN CODE	FUN	MODELO	PRECIO	PÁG.
7612985770651	122.0601.315	MYTHOS MYX 110-45	<b>439</b>	50
7612985776844	127.0603.543	MYTHOS MYX 210-45	<b>509</b>	50
7612985770668	122.0601.316	MYTHOS MYX 110-50	<b>459</b>	51
7612985776851	127.0603.544	MYTHOS MYX 210-50	<b>529</b>	51
7612985769761	122.0601.280	MYTHOS MYX 110-70	<b>529</b>	51
7612985776875	127.0603.546	MYTHOS MYX 210-70	<b>629</b>	51
7612980641314	127.0198.197	PLANAR ZERO PPX-210-78 TL	<b>699</b>	53
7612980641635	127.0198.245	PLANAR ZERO PPX-210-58	<b>595</b>	53
7612980641376	122.0198.208	PLANAR ZERO PPX-110-72	<b>679</b>	53
7612980675142	122.0203.471	PLANAR ZERO PPX-110-52	<b>589</b>	53
7612981601485	127.0373.627	BOX BXX 210-16	<b>279</b>	55
7612981626686	127.0381.327	BOX BXX 210-36	<b>305</b>	55
7612981694555	122.0393.781	BOX BXX 110-40	<b>260</b>	55
7612981626693	127.0381.328	BOX BXX 210-40	<b>299</b>	55

7612981694623	122.0393.807	BOX BXX 110-45	<b>275</b>	55
7612981601508	127.0373.629	BOX BXX 210-45	<b>315</b>	55
7612981694647	122.0393.811	BOX BXX 110-50	<b>285</b>	56
7612981627157	127.0381.510	BOX BXX 210-50	<b>329</b>	56
7612981596750	127.0372.644	BOX BXX 210-54	<b>359</b>	56
7612981694678	122.0393.818	BOX BXX 110-68	<b>379</b>	56
7612981626709	127.0381.329	BOX BXX 210-68	<b>425</b>	56
7612981596736	127.0372.634	BOX BXX 210-40 TL	<b>549</b>	57
7612981630416	127.0382.364	BOX BXX 210-50 TL	<b>595</b>	57
7612981601614	127.0373.630	BOX BXX 260-34-16	<b>615</b>	57
7612981601621	127.0373.651	BOX BXX 220-34-34	<b>649</b>	57
7612985476539	127.0529.807	MARIS MRX 210-40 TL	<b>269</b>	59
7612985476553	127.0529.810	MARIS MRX 210-50 TL	<b>289</b>	59
7612985476577	127.0529.812	MARIS MRX 210-70 TL	<b>385</b>	59
7612985474979	122.0529.310	MARIS MRX 110-40	<b>189</b>	60
7612985476522	127.0529.805	MARIS MRX 210-40	<b>225</b>	60
7612985632201	122.0564.242	MARIS MRX 110-45	<b>205</b>	60
7612985632218	127.0564.243	MARIS MRX 210-45	<b>239</b>	60
7612985475402	122.0529.423	MARIS MRX 110-50	<b>215</b>	60
7612985476546	127.0529.809	MARIS MRX 210-50	<b>255</b>	60
7612985632225	122.0564.244	MARIS MRX 110-55	<b>229</b>	61
7612985632232	127.0564.245	MARIS MRX 210-55	<b>269</b>	61
7612985475419	122.0529.427	MARIS MRX 110-70	<b>309</b>	61
7612985476560	127.0529.811	MARIS MRX 210-70	<b>379</b>	61
7612985485708	127.0531.914	MARIS MRX 220-40-40	<b>635</b>	61
7612985476706	127.0529.816	BMG MU 2.0	<b>149</b>	62
7612981609764	122.0375.818	BMG MU PLUS	<b>135</b>	62
7612985476584	122.0529.814	BMG MU 110-50	<b>125</b>	63
7612318077488	122.0155.407	BMG I	<b>110</b>	63
7612318169145	122.0155.425	BMG ME	<b>108</b>	63
7612318077495	122.0155.415	BMG P	<b>119</b>	64
7612318077501	122.0155.416	BMG PI	<b>118</b>	64
7612319198335	122.0021.446	ARMONIA AMX-120	<b>379</b>	65
7612319198359	122.0021.448	ARMONIA AMX-160	<b>445</b>	65
7612981544676	127.0363.290	QUADRANT QAX-210	<b>135</b>	65



## FREGADEROS FRAGRANITE®

EAN CODE	FUN	MODELO	PRECIO	PÁG.
7612985654562	135.0570.545	FRESNO FSG 211-86 COOPER GOLD	<b>699</b>	70
7612985668590	135.0574.098	FRESNO FSG 211-86 COOPER GREY	<b>699</b>	70
7612985427708	114.0516.882	MYTHOS COBRE MTG-611/D	<b>585</b>	71
7612985427715	114.0516.883	MYTHOS COBRE MTG-611/I	<b>585</b>	71
7612985658225	125.0571.651	KUBUS KNG-110-52 COOPER GOLD	<b>429</b>	72
7612985658256	125.0571.654	KUBUS KNG-110-52 COOPER GREY	<b>429</b>	72
7612985467391	125.0527.391	KUBUS KNG-110-37 BLANCO POLAR	<b>379</b>	73
7612985467360	125.0527.368	KUBUS KNG-110-37 ONYX	<b>379</b>	73
7612985467353	125.0527.367	KUBUS KNG-110-37 CAFÉ CREME	<b>379</b>	73
7612985467384	125.0527.370	KUBUS KNG-110-37 PLATINUM	<b>379</b>	73
7612985467711	125.0527.393	KUBUS KNG-110-37 TAUPE	<b>379</b>	73
7612985467773	125.0527.399	KUBUS KNG-110-52 BLANCO POLAR	<b>389</b>	73
7612985467742	125.0527.396	KUBUS KNG-110-52 ONYX	<b>389</b>	73
7612985467735	125.0527.395	KUBUS KNG-110-52 CAFÉ CREME	<b>389</b>	73
7612985467766	125.0527.398	KUBUS KNG-110-52 PLATINUM	<b>389</b>	73
7612985467797	125.0527.411	KUBUS KNG-110-52 TAUPE	<b>389</b>	73
7612985467674	125.0527.565	KUBUS KNG-110-62 BLANCO POLAR	<b>479</b>	73

7612985467643	125.0527.562	KUBUS KNG-110-62 ONYX	<b>479</b>	73
7612985467636	125.0527.456	KUBUS KNG-110-62 CAFÉ CREME	<b>479</b>	73
7612985467667	125.0527.564	KUBUS KNG-110-62 PLATINUM	<b>479</b>	73
7612985467698	125.0527.567	KUBUS KNG-110-62 TAUPE	<b>479</b>	73
7612985468152	125.0527.576	KUBUS KNG-120 BLANCO POLAR	<b>515</b>	73
7612985468121	125.0527.573	KUBUS KNG-120 ONYX	<b>515</b>	73
7612985468114	125.0527.572	KUBUS KNG-120 CAFÉ CREME	<b>515</b>	73
7612985468145	125.0527.575	KUBUS KNG-120 PLATINUM	<b>515</b>	73
7612985468176	125.0527.578	KUBUS KNG-120 TAUPE	<b>515</b>	73
7612981691059	125.0392.990	KUBUS KBG-110-70 BLANCO POLAR	<b>459</b>	75
7612985466745	125.0527.060	KUBUS KBG-110-70 ONYX	<b>459</b>	75
7612981691073	125.0392.994	KUBUS KBG-110-70 CAFÉ CREME	<b>459</b>	75
7612981691103	125.0392.997	KUBUS KBG-110-70 PLATINUM	<b>459</b>	75
7612981691080	125.0392.995	KUBUS KBG-110-70 TAUPE	<b>459</b>	75
7612981690854	125.0392.970	KUBUS KBG-110-50 BLANCO POLAR	<b>359</b>	75
7612980460649	125.0159.335	KUBUS KBG-110-50 ONYX	<b>359</b>	75
7612981690939	125.0392.979	KUBUS KBG-110-50 CAFÉ CREME	<b>359</b>	75
7612981690984	125.0392.984	KUBUS KBG-110-50 PLATINUM	<b>359</b>	75
7612981690946	125.0392.981	KUBUS KBG-110-50 TAUPE	<b>359</b>	75
7612981852313	135.0477.020	KUBUS KBG-210-53 BLANCO POLAR	<b>389</b>	75
7612981851781	135.0477.017	KUBUS KBG-210-53 ONYX	<b>389</b>	75
7612981852368	135.0477.095	KUBUS KBG-210-53 TAUPE	<b>389</b>	75
7612315094549	114.0152.234	MARIS MRG-611-L BLANCO POLAR	<b>369</b>	77
7612985459433	114.0525.488	MARIS MRG-611-L ONYX	<b>369</b>	77
7612315094938	114.0152.027	MARIS MRG-611-L CAFÉ CREME	<b>369</b>	77
7612315094532	114.0152.228	MARIS MRG-611-L PLATINUM	<b>369</b>	77
7612981229139	114.0319.231	MARIS MRG-611-L TAUPE	<b>369</b>	77
7612315094617	114.0152.032	MARIS MRG-611 BLANCO POLAR	<b>339</b>	77
7612985459426	114.0525.487	MARIS MRG-611 ONYX	<b>339</b>	77
7612315094945	114.0152.028	MARIS MRG-611 CAFÉ CREME	<b>339</b>	77
7612315094600	114.0152.031	MARIS MRG-611 PLATINUM	<b>339</b>	77
7612981229122	114.0319.190	MARIS MRG-611 TAUPE	<b>339</b>	77
7612315094686	114.0152.112	MARIS MRG-651 BLANCO POLAR	<b>389</b>	77
7612985459464	114.0525.511	MARIS MRG-651 ONYX	<b>389</b>	77
7612315094952	114.0152.099	MARIS MRG-651 CAFÉ CREME	<b>389</b>	77
7612315094679	114.0152.110	MARIS MRG-651 PLATINUM	<b>389</b>	77
7612981229146	114.0319.232	MARIS MRG-651 TAUPE	<b>389</b>	77
7612980432721	114.0153.947	MARIS MRG-620 BLANCO POLAR	<b>395</b>	77
7612980451487	114.0157.497	MARIS MRG-620 ONYX	<b>395</b>	77
7612319621086	114.0066.696	MARIS MRG-620 CAFÉ CREME	<b>395</b>	77
7612980417353	114.0150.726	MARIS MRG-620 PLATINUM	<b>395</b>	77
7612981901752	114.0490.340	MARIS MRG-620 TAUPE	<b>395</b>	77
7612985626811	114.0562.537	URBAN UBG-610-56 BLANCO POLAR	<b>249</b>	78
7612985625180	114.0562.534	URBAN UBG-610-56 ONYX	<b>249</b>	78
7612985625173	114.0562.532	URBAN UBG-610-56 CAFÉ CREME	<b>249</b>	78
7612985625197	114.0562.536	URBAN UBG-610-56 PLATINUM	<b>249</b>	78
7612985626835	114.0562.539	URBAN UBG-610-56 TAUPE	<b>249</b>	78
7612985571210	114.0553.089	URBAN UBG-610-78 BLANCO POLAR	<b>289</b>	78
7612985571197	114.0553.087	URBAN UBG-610-78 ONYX	<b>289</b>	78
7612985571180	114.0553.086	URBAN UBG-610-78 CAFÉ CREME	<b>289</b>	78
7612985571203	114.0553.088	URBAN UBG-610-78 PLATINUM	<b>289</b>	78

7612985571234	114.0553.091	URBAN UBG-610-78 TAUPE	<b>289</b>	78
7612985571005	114.0553.025	URBAN UBG-611-100 BLANCO POLAR	<b>349</b>	79
7612985566889	114.0553.022	URBAN UBG-611-100 ONYX	<b>349</b>	79
7612985566872	114.0553.021	URBAN UBG-611-100 CAFÉ CREME	<b>349</b>	79
7612985566896	114.0553.024	URBAN UBG-611-100 PLATINUM	<b>349</b>	79
7612985571029	114.0553.027	URBAN UBG-611-100 TAUPE	<b>349</b>	79
7612985608008	114.0558.006	URBAN UBG-611-78 L BLANCO POLAR	<b>309</b>	79
7612985607889	114.0558.004	URBAN UBG-611-78 L ONYX	<b>309</b>	79
7612985607872	114.0558.003	URBAN UBG-611-78 L CAFÉ CREME	<b>309</b>	79
7612985607896	114.0558.005	URBAN UBG-611-78 L PLATINUM	<b>309</b>	79
7612985608022	114.0558.008	URBAN UBG-611-78 L TAUPE	<b>309</b>	79
7612985696975	114.0582.294	URBAN UBG-620-86 BLANCO POLAR	<b>339</b>	79
7612985696944	114.0582.291	URBAN UBG-620-86 ONYX	<b>339</b>	79
7612985696906	114.0582.287	URBAN UBG-620-86 CAFÉ CREME	<b>339</b>	79
7612985696968	114.0582.293	URBAN UBG-620-86 PLATINUM	<b>339</b>	79
7612985696999	114.0582.296	URBAN UBG-620-86 TAUPE	<b>339</b>	79



#### FREGADEROS TECTONITE®

EAN CODE	FUN	MODELO	PRECIO	PÁG.
7612981031541	114.0280.075	SIRIUS SID-651 BLANCO POLAR	<b>295</b>	83
7612315095515	114.0073.055	SIRIUS SID-651 CARBONE	<b>295</b>	83
7612315095492	114.0073.053	SIRIUS SID-651 CAFÉ CREME	<b>295</b>	83
7612315095508	114.0073.054	SIRIUS SID-651 TITANIUM	<b>295</b>	83
7612981031473	114.0280.068	SIRIUS SID-611-L BLANCO POLAR	<b>245</b>	83
7612980566051	114.0185.338	SIRIUS SID-611-L CARBONE	<b>245</b>	83
7612315095454	114.0073.049	SIRIUS SID-611-L CAFÉ CREME	<b>245</b>	83
7612315095461	114.0073.050	SIRIUS SID-611-L TITANIUM	<b>245</b>	83
7612981031503	114.0280.071	SIRIUS SID-620 BLANCO POLAR	<b>295</b>	83
7612980566235	114.0185.388	SIRIUS SID-620 CARBONE	<b>295</b>	83
7612980566266	114.0185.391	SIRIUS SID-620 CAFÉ CREME	<b>295</b>	83
7612981031527	114.0280.073	SIRIUS SID-620 TITANIUM	<b>295</b>	83
7612985133050	114.0501.879	SIRIUS SID 611-78/45 BLANCO POLAR	<b>225</b>	83
7612985133036	114.0501.876	SIRIUS SID 611-78/45 CARBONE	<b>225</b>	83
7612985468657	114.0527.730	SIRIUS SID 611-78/45 CAFÉ CREME	<b>225</b>	83
7612985468626	114.0527.727	SIRIUS SID 611-78/45 TITANIUM	<b>225</b>	83
7612981533229	114.0361.522	SIRIUS SID-610-50 BLANCO POLAR	<b>189</b>	84
7612981533243	114.0361.524	SIRIUS SID-610-50 CARBONE	<b>189</b>	84
7612980689880	114.0204.653	SIRIUS SID-610-50 CAFÉ CREME	<b>189</b>	84
7612980689873	114.0204.652	SIRIUS SID-610-50 TITANIUM	<b>189</b>	84
7612985133081	114.0501.903	SIRIUS SID 610-40 BLANCO POLAR	<b>169</b>	84
7612985133067	114.0501.901	SIRIUS SID 610-40 CARBONE	<b>169</b>	84
7612981269012	125.0332.300	SIRIUS SID-160 BLANCO POLAR	<b>265</b>	85
7612981268503	125.0332.299	SIRIUS SID-160 CARBONE	<b>265</b>	85
7612981269029	125.0332.321	SIRIUS SID-160 CAFÉ CREME	<b>265</b>	85
7612981031619	125.0280.082	SIRIUS SID-160 TITANIUM	<b>265</b>	85
7612981269043	125.0332.323	SIRIUS SID-110-50 BLANCO POLAR	<b>239</b>	85
7612981269036	125.0332.322	SIRIUS SID-110-50 CARBONE	<b>239</b>	85
7612981269050	125.0332.326	SIRIUS SID-110-50 CAFÉ CREME	<b>239</b>	85

# Tarifa Precios 2020

7612981031596	125.0280.080	SIRIUS SID-110-50 TITANIUM	<b>239</b>	85
7612981268985	125.0332.398	SIRIUS SID-110-34 BLANCO POLAR	<b>215</b>	85
7612981269067	125.0332.327	SIRIUS SID-110-34 CARBONE	<b>215</b>	85
7612981268992	125.0332.399	SIRIUS SID-110-34 CAFÉ CREME	<b>215</b>	85
7612981229207	125.0319.276	SIRIUS SID-110-34 TITANIUM	<b>215</b>	85
7612985440165	114.0519.993	ORION OID-611-62 BLANCO POLAR	<b>215</b>	87
7612981639532	114.0383.661	ORION OID-611-62 CARBONE	<b>215</b>	87
7612981639594	114.0383.674	ORION OID-611-62 CAFÉ CREME	<b>215</b>	87
7612981639549	114.0383.669	ORION OID-611-62 TITANIUM	<b>215</b>	87
7612985440196	114.0519.996	ORION OID-611-94 BLANCO POLAR	<b>235</b>	87
7612981008581	114.0275.846	ORION OID-611-94 CARBONE	<b>235</b>	87
7612981009175	114.0276.010	ORION OID-611-94 CAFÉ CREME	<b>235</b>	87
7612981009021	114.0275.948	ORION OID-611-94 TITANIUM	<b>235</b>	87
7612985440509	114.0519.997	ORION OID-621 BLANCO POLAR	<b>295</b>	87
7612981009359	114.0276.028	ORION OID-621 CARBONE	<b>295</b>	87
7612981009403	114.0276.033	ORION OID-621 CAFÉ CREME	<b>295</b>	87
7612981009366	114.0276.029	ORION OID-621 TITANIUM	<b>295</b>	87
7612985440516	114.0519.998	ORION OID-651	<b>285</b>	87
7612981009205	114.0276.023	ORION OID-651	<b>285</b>	87
7612981009342	114.0276.027	ORION OID-651	<b>285</b>	87
7612981009311	114.0276.024	ORION OID-651	<b>285</b>	87



## FREGADEROS FRACERAM®

EAN CODE	FUN	MODELO	PRECIO	PÁG.
7612981905569	124.0491.219	MYTHOS MTK-611-D GLACIER	<b>765</b>	91
7612981905552	124.0491.218	MYTHOS MTK-611-I GLACIER	<b>765</b>	91
7612981905682	124.0491.267	MYTHOS MTK-611-D ONYX	<b>765</b>	91
7612981905675	124.0491.266	MYTHOS MTK-611-I ONYX	<b>765</b>	91
7612981904500	124.0491.099	MYTHOS MTK-610-58 GLACIER	<b>515</b>	91
7612981905521	124.0491.215	MYTHOS MTK-610-58 ONYX	<b>515</b>	91
7612981908485	126.0491.920	KUBUS KBK-110-70 GLACIER	<b>855</b>	93
7612981908515	126.0491.953	KUBUS KBK-110-70 ONYX	<b>855</b>	93
7612981587987	126.0371.145	KUBUS KBK-110-50 GLACIER	<b>675</b>	93
7612981603120	126.0373.963	KUBUS KBK-110-50 ONYX	<b>675</b>	93
7612981286385	126.0335.711	KUBUS KBK-110-40 GLACIER	<b>595</b>	93
7612981287306	126.0335.878	KUBUS KBK-110-40 ONYX	<b>595</b>	93
7612981587949	126.0371.141	KUBUS KBK-160 GLACIER	<b>740</b>	93
7612981602635	126.0373.835	KUBUS KBK-160 ONYX	<b>740</b>	93
7612315075777	130.0085.739	BELFAST BAK-710	<b>365</b>	95
7612315075784	130.0085.740	BELFAST BAK-720	<b>589</b>	95



## SOLID SURFACE

EAN CODE	FUN	MODELO	PRECIO	PÁG.
7612981017491	125.0328.044	FSS-110-15 CANDIDO	<b>259</b>	98
7612981018955	125.0328.043	FSS-110-25 CANDIDO	<b>285</b>	98
7612981018979	125.0327.937	FSS-110-33 CANDIDO	<b>305</b>	98
7612981018986	125.0327.963	FSS-110-40 CANDIDO	<b>329</b>	98
7612981253851	125.0327.966	FSS-110-40 NATURAL WHITE	<b>335</b>	98
7612318289164	125.0327.965	FSS-110-40 AMARETTO	<b>335</b>	98
7612318289201	125.0327.964	FSS-110-40 LATTE	<b>335</b>	98
7612981254032	125.0328.054	FSS-110-45 CANDIDO	<b>349</b>	99
7612981018993	125.0327.967	FSS-110-50 CANDIDO	<b>355</b>	99
7612981253899	125.0327.970	FSS-110-50 NATURAL WHITE	<b>359</b>	99
7612318289171	125.0327.969	FSS-110-50 AMARETTO	<b>359</b>	99
7612318289218	125.0327.968	FSS-110-50 LATTE	<b>359</b>	99

7612981019006	125.0328.041	FSS-110-60 CANDIDO	<b>369</b>	99
7612981019112	125.0327.933	FSS-110-70 CANDIDO	<b>425</b>	99
7612318293222	125.0327.936	FSS-110-70 NATURAL WHITE	<b>445</b>	99
7612318289188	125.0327.935	FSS-110-70 AMARETTO	<b>445</b>	99
7612318289225	125.0327.934	FSS-110-70 LATTE	<b>445</b>	99



## GRIFERÍA

EAN CODE	FUN	MODELO	PRECIO	PÁG.
7612158488802	115.0474.626	CRYSTAL SEMI-PRO CROMO/BLANCO	<b>925</b>	106
7612158488819	115.0474.627	CRYSTAL SEMI-PRO CROMO/NEGRO	<b>925</b>	106
7612985249683	115.0513.414	CENTINOX SEMI-PRO COBRE	<b>735</b>	107
7612980521647	115.0177.640	LOUNGE SEMI-PRO CROMO	<b>379</b>	108
7612985451505	115.0523.290	PESCARA XL PULL DOWN CROMO	<b>299</b>	109
7612981695224	115.0393.975	PESCARA L SEMI-PRO CROMO	<b>379</b>	109
7612981832001	115.0472.960	PESCARA L SEMI-PRO ACERO INOXIDABLE	<b>399</b>	109
7612981695231	115.0393.976	PESCARA 360 SEMI-PRO CROMO	<b>515</b>	110
7612985537025	115.0545.136	PESCARA 360 SEMI-PRO NEGRO MATE	<b>555</b>	110
7612980955114	115.0265.997	AMBIENT SEMI-PRO CROMO	<b>295</b>	111
7612981888909	115.0486.993	FOX SEMI-PRO CROMO	<b>215</b>	112
7612985543453	115.0547.852	MYTHOS ACERO INOXIDABLE	<b>399</b>	113
7612985552653	115.0550.441	MYTHOS INOX NEGRO	<b>429</b>	113
7612985444934	115.0521.441	ATLAS NEO PULL OUT SPRAY ACERO INOXIDABLE	<b>259</b>	115
7612985444903	115.0521.438	ATLAS NEO PULL OUT ACERO INOXIDABLE	<b>239</b>	115
7612985444873	115.0521.435	ATLAS NEO ACERO INOXIDABLE	<b>225</b>	115
7612985552639	115.0550.424	ATLAS NEO PULL OUT NEGRO	<b>319</b>	115
7612985727983	115.0590.044	EOS NEO ACERO INOXIDABLE	<b>199</b>	117
7612985727990	115.0590.045	EOS NEO PULL-OUT ACERO INOXIDABLE	<b>299</b>	117
7612985531382	115.0543.294	MARIS FREE INOX ÓPTICO	<b>389</b>	118
7612985451284	115.0523.195	MARIS J PULL OUT CROMO	<b>325</b>	119
7612985575768	115.0554.083	MARIS J PULL OUT NEGRO MATE	<b>409</b>	119
7612985451420	115.0523.199	MARIS L PULL OUT CROMO	<b>325</b>	119
7612985575782	115.0554.085	MARIS L PULL OUT NEGRO MATE	<b>409</b>	119
7612985457194	115.0524.931	ACTIVE PLUS COLOR PULL OUT WHITE MAT	<b>389</b>	120
7612985456692	115.0524.890	ACTIVE PLUS COLOR PULL OUT BLACK MAT	<b>389</b>	120
7612985457132	115.0524.925	ACTIVE PLUS COLOR PULL OUT SMOKED SHINY	<b>389</b>	120
7612985457118	115.0524.923	ACTIVE PLUS COLOR PULL OUT POLISHED NICKEL	<b>389</b>	120
7612985457170	115.0524.929	ACTIVE PLUS COLOR PULL OUT GUN METAL	<b>389</b>	120
7612985457156	115.0524.927	ACTIVE PLUS COLOR PULL OUT BRONZE	<b>389</b>	120
7612985538923	115.0546.118	ACTIVE PLUS COLOR PULL OUT COBRE	<b>389</b>	120
7612985457187	115.0524.930	ACTIVE PLUS COLOR WHITE MAT	<b>299</b>	121
7612985456685	115.0524.888	ACTIVE PLUS COLOR BLACK MAT	<b>299</b>	121
7612985457125	115.0524.924	ACTIVE PLUS COLOR SMOKED SHINY	<b>299</b>	121
7612985457101	115.0524.921	ACTIVE PLUS COLOR POLISHED NICKEL	<b>299</b>	121
7612985457163	115.0524.928	ACTIVE PLUS COLOR GUN METAL	<b>299</b>	121
7612985457149	115.0524.926	ACTIVE PLUS COLOR BRONZE	<b>299</b>	121

7612985538916	115.0546.115	ACTIVE PLUS COLOR COBRE	<b>299</b>	121	7612985577328	115.0554.551	ACTIVE NEO BRONZE	<b>255</b>	131
7612981603151	115.0373.966	ACTIVE PLUS PULL OUT SPRAY CROMO	<b>265</b>	122	7612985577540	115.0554.706	ACTIVE NEO COBRE	<b>255</b>	131
7612981602093	115.0373.770	ACTIVE PLUS PULL OUT CROMO	<b>255</b>	122	7612981603069	115.0373.947	AMBIENT PULL OUT CROMO	<b>249</b>	132
7612981602321	115.0373.790	ACTIVE PLUS SWIVEL CROMO	<b>179</b>	122	7612981602949	115.0373.926	AMBIENT CROMO	<b>159</b>	132
7612981601973	115.0373.888	ACTIVE PLUS FRAGRANITE PULL OUT BLANCO POLAR	<b>285</b>	123	7612319383229	115.0029.626	MATRIX PULL OUT CROMO	<b>169</b>	133
7612981602000	115.0373.901	ACTIVE PLUS FRAGRANITE PULL OUT ONYX	<b>285</b>	123	7612319383205	115.0029.625	MATRIX CROMO	<b>115</b>	133
7612981602628	115.0373.833	ACTIVE PLUS FRAGRANITE PULL OUT CAFÉ CREME	<b>285</b>	123	7612980521630	115.0177.639	LOUNGE CROMO	<b>199</b>	134
7612981601980	115.0373.889	ACTIVE PLUS FRAGRANITE PULL OUT PLATINUM	<b>285</b>	123	7612980956296	115.0266.451	ELEGANCE CROMO	<b>129</b>	134
7612981601959	115.0373.886	ACTIVE PLUS FRAGRANITE PULL OUT TAUPE	<b>285</b>	123	7612980633067	115.0196.552	GALILEO CROMO	<b>100</b>	135
7612981602550	115.0373.817	ACTIVE PLUS FRAGRANITE SWIVEL BLANCO POLAR	<b>210</b>	123	7612197035654	115.0029.586	PLATINO CROMO	<b>90</b>	135
7612981602581	115.0373.821	ACTIVE PLUS FRAGRANITE SWIVEL ONYX	<b>210</b>	123	7612319477485	115.0028.206	RETRO ABATIBLE BRONCE	<b>359</b>	136
7612981602444	115.0373.802	ACTIVE PLUS FRAGRANITE SWIVEL CAFÉ CREME	<b>210</b>	123	7612318192570	115.0154.083	RETRO ABATIBLE CROMO	<b>325</b>	136
7612981602567	115.0373.818	ACTIVE PLUS FRAGRANITE SWIVEL PLATINUM	<b>210</b>	123	7612980937677	115.0263.158	NEPTUNE STYLE WINDOW CROMO	<b>269</b>	137
7612981602536	115.0373.815	ACTIVE PLUS FRAGRANITE SWIVEL TAUPE	<b>210</b>	123	7612981888855	115.0486.978	ACTIVE WINDOW PULL OUT CROMO	<b>469</b>	138
7612981603038	115.0373.943	NEPTUNE EVO PULL OUT CROMO	<b>240</b>	124	7612981888862	115.0486.979	ACTIVE WINDOW PULL OUT INOX. ÓPTICO	<b>515</b>	138
7612981603045	115.0373.944	NEPTUNE EVO PULL OUT CROMO/BLANCO	<b>245</b>	124	7612981888879	115.0486.980	ACTIVE WINDOW CROMO	<b>399</b>	138
7612981603052	115.0373.945	NEPTUNE EVO PULL OUT CROMO/NEGRO	<b>240</b>	124	7612985444910	115.0521.439	ATLAS NEO WINDOW ACERO INOXIDABLE	<b>349</b>	139
7612981602963	115.0373.928	NEPTUNE EVO CROMO	<b>210</b>	124	7612981049300	133.0284.025	FRANKE CLEAR WATER	<b>249</b>	144
7612981602970	115.0373.929	NEPTUNE EVO CROMO/BLANCO	<b>215</b>	124	7612981049416	133.0284.026	RECAMBIO DE FILTRO	<b>149</b>	144
7612981602987	115.0373.930	NEPTUNE EVO CROMO/NEGRO	<b>215</b>	124	7612981867515	119.0480.690	MONDIAL 4 EN 1 ELECTRONIC ACERO INOXIDABLE	<b>1.999</b>	145
7612985449328	115.0522.418	SMART PULL OUT CROMO	<b>205</b>	125	7612981874339	120.0551.219	MONOMANDO VITAL AGUA FILTRADA SEMIPRO CROMO	<b>849</b>	147
7612985745338	115.0595.088	URBAN L PULL-OUT BLANCO POLAR	<b>159</b>	126	7612985556989	120.0551.242	MONOMANDO VITAL AGUA FILTRADA SEMIPRO NEGRO MATE	<b>915</b>	147
7612985745369	115.0595.091	URBAN L PULL-OUT ONYX	<b>159</b>	126	7612985556941	120.0551.218	MONOMANDO VITAL J AGUA FILTRADA CROMO	<b>565</b>	147
7612985745314	115.0595.086	URBAN L PULL-OUT CAFÉ CREME	<b>159</b>	126	7612985556972	120.0551.241	MONOMANDO VITAL J AGUA FILTRADA NEGRO MATE	<b>669</b>	147
7612985745345	115.0595.089	URBAN L PULL-OUT PLATINUM	<b>159</b>	126	7612985556934	120.0551.216	MONOMANDO VITAL AGUA FILTRADA SEMIPRO CROMO	<b>399</b>	147
7612985745376	115.0595.092	URBAN L PULL-OUT TAUPE	<b>159</b>	126	7612981585730	115.0370.689	NEPTUNE CLEAR WATER CROMO	<b>330</b>	148
7612981850272	115.0476.760	SIRIUS PULL OUT CROMO	<b>179</b>	127	7612980534739	120.0179.978	ATLAS CLEAR ACERO INOXIDABLE	<b>380</b>	149
7612981850821	115.0476.826	SIRIUS PULL OUT CROMO/BLANCO	<b>189</b>	127	7612980534746	120.0179.979	EOS CLEAR ACERO INOXIDABLE	<b>360</b>	149
7612981850838	115.0476.827	SIRIUS PULL OUT CROMO/NEGRO	<b>189</b>	127	7612981860752	115.0479.079	AMBIENT CLEAR WATER CROMO	<b>329</b>	149
7612981850289	115.0476.821	SIRIUS PULL OUT CROMO/CAFÉ CREME	<b>189</b>	127	7612985542982	119.0547.902	DISPENSADOR ACTIVE CROMO	<b>79</b>	153
7612318269050	115.0154.298	TRAMS PULL OUT CROMO	<b>225</b>	128	7612985543804	119.0547.905	DISPENSADOR ACTIVE WHITE MAT	<b>89</b>	153
7612318269043	115.0154.303	TRAMS-MIX CROMO	<b>155</b>	128	7612985543811	119.0547.906	DISPENSADOR ACTIVE BLACK MAT	<b>89</b>	153
7612980022755	115.0046.072	SAMOA CROMO	<b>119</b>	129	7612985543842	119.0547.909	DISPENSADOR ACTIVE SMOKED SHINY	<b>89</b>	153
7612981813208	115.0458.915	SAMOA INOX ÓPTICO	<b>139</b>	129	7612985543828	119.0547.907	DISPENSADOR ACTIVE POLISHED NICKEL	<b>89</b>	153
7612985577533	115.0554.705	ACTIVE NEO PULL-OUT WHITE MAT	<b>329</b>	130	7612985543835	119.0547.908	DISPENSADOR ACTIVE GUN METAL	<b>89</b>	153
7612985575805	115.0554.088	ACTIVE NEO PULL-OUT BLACK MAT	<b>329</b>	130	7612985543859	119.0547.910	DISPENSADOR ACTIVE BRONZE	<b>89</b>	153
7612985575843	115.0554.092	ACTIVE NEO PULL-OUT SMOKED SHINY	<b>329</b>	130	7612985543866	119.0547.911	DISPENSADOR ACTIVE COBRE	<b>89</b>	153
7612985575829	115.0554.090	ACTIVE NEO PULL-OUT POLISHED NICKEL	<b>329</b>	130	7612981949815	119.0500.471	DISPENSADOR SIRIUS CROMO	<b>65</b>	154
7612985577373	115.0554.568	ACTIVE NEO PULL-OUT GUN METAL	<b>329</b>	130	7612981950798	119.0500.491	DISPENSADOR SIRIUS CROMO/NEGRO ONYX	<b>69</b>	154
7612985577359	115.0554.566	ACTIVE NEO PULL-OUT BRONZE	<b>329</b>	130	7612981950781	119.0500.480	DISPENSADOR SIRIUS CROMO/BLANCO POLAR	<b>69</b>	154
7612985577557	115.0554.707	ACTIVE NEO PULL-OUT COBRE	<b>329</b>	130	7612981950750	119.0500.477	DISPENSADOR SIRIUS CROMO/CAFÉ CREME	<b>69</b>	154
7612985577380	115.0554.569	ACTIVE NEO WHITE MAT	<b>255</b>	131	7612980544769	119.0181.657	DISPENSADOR NOVINOX INOXIDABLE	<b>79</b>	155
7612985575799	115.0554.087	ACTIVE NEO BLACK MAT	<b>255</b>	131	7612980383092	119.0044.833	DISPENSADOR NOVITA CROMO	<b>55</b>	155
7612985575836	115.0554.091	ACTIVE NEO SMOKED SHINY	<b>255</b>	131					
7612985575812	115.0554.089	ACTIVE NEO POLISHED NICKEL	<b>255</b>	131					
7612985577366	115.0554.567	ACTIVE NEO GUN METAL	<b>255</b>	131					



# Tarifa Precios 2020



## CAMPANAS

EAN CODE	FUN	MODELO	PRECIO	PÁG.
7612985753333	340.0597.249	MYTHOS 2GETHER FMY 839 HI	<b>2.500</b>	171
7612985474700	340.0595.364	MARIS FMA 839 HI	<b>1.750</b>	173
7612981558802	110.0365.588	DOWNDRAFT 90 FDW IB 908 XS	<b>1.749</b>	175
7612981576110	110.0368.794	DOWNDRAFT 90 FDW IB 908 WH	<b>1.749</b>	175
7612985432320	350.0518.554	MYTHOS FLAT FMYCF 906 WH	<b>1.995</b>	178
7612985626187	350.0562.356	DROP FDR 900 XS	<b>1.269</b>	179
7612985626194	350.0562.357	DROP FDR 900 WH	<b>1.319</b>	179
7612985626200	350.0562.358	DROP FDR 1200 XS	<b>1.349</b>	179
7612985626217	350.0562.360	DROP FDR 1200 WH	<b>1.369</b>	179
7612985626224	350.0562.361	DROP SLIM 900 SS	<b>1.619</b>	180
7612985626231	350.0562.362	DROP SLIM 900 WH	<b>1.639</b>	180
7612985626248	350.0562.363	DROP SLIM 1200 SS	<b>1.699</b>	180
7612985626255	350.0562.364	DROP SLIM 1200 WH	<b>1.799</b>	180
7612981902919	350.0490.864	MARIS ISLA FCFL 906 X	<b>1.329</b>	181
7612985507936	350.0536.873	MARIS ISLA FCFL 906 WH	<b>1.379</b>	181
7612985683777	350.0577.974	MARIS ISLA FCFL 906 BK	<b>1.379</b>	181
7612985507929	350.0536.872	MARIS ISLA FCFL 1206 X	<b>1.409</b>	181
7612985507943	350.0536.874	MARIS ISLA FCFL 1206 WH	<b>1.459</b>	181
7612985683760	350.0577.973	MARIS ISLA FCFL 1206 BK	<b>1.459</b>	181
7612985729147	350.0590.184	MARIS ISLA FCBI 926 XS	<b>879</b>	182
7612985729130	350.0590.183	MARIS ISLA FCBI 926 WH	<b>929</b>	182
7612985566803	325.0552.774	TALE 905 I XS	<b>749</b>	183
7612985721950	335.0588.221	TUBE FTU PLUS 3707 I XS	<b>859</b>	185
7612985721967	335.0588.222	TUBE FTU PLUS 3707 I WH	<b>899</b>	185
7612985721943	335.0588.180	TUBE FTU PLUS 3707 I BK	<b>899</b>	185
7612985684750	330.0578.452	NATURE 800 W NATURAL OAK FKE	<b>1.399</b>	190
7612985684774	330.0578.454	NATURE 800 W AGED OAK FKE	<b>1.399</b>	190
7612985684767	330.0578.453	NATURE 800 W GREY OAK FKE	<b>1.399</b>	190
7612985684781	330.0578.455	NATURE 800 W PATINATED OAK FKE	<b>1.399</b>	190
7612985684798	330.0578.456	MINERALE 800 W DARK MARBLE FKE	<b>1.199</b>	191
7612985685115	330.0578.458	MINERALE 800 W NATURAL STONE FKE	<b>1.199</b>	191
7612985685108	330.0578.457	MINERALE 800 W SLATE BROWN FKE	<b>1.199</b>	191
7612985526630	330.0542.181	MARIS FREE 80 CRISTAL NEGRO	<b>1.299</b>	192
7612985507295	330.0536.839	CRYSTAL FCRV 908 BK CRISTAL NEGRO	<b>769</b>	193
7612985507905	330.0536.840	CRYSTAL FCRV 908 WH CRISTAL BLANCO	<b>799</b>	193
7612985507912	330.0536.871	CRYSTAL FCRV 908 WH ESPEJO	<b>829</b>	193
7612985551908	330.0549.975	MARIS PLUS 2.0 FMA 2.0 PLUS 907 BK	<b>849</b>	194
7612985551809	330.0550.057	MARIS FMA 2.0 607 BK	<b>709</b>	195
7612985551915	330.0549.976	MARIS FMA 2.0 607 WH	<b>739</b>	195
7612985551816	330.0550.058	MARIS FMA 2.0 807 BK	<b>729</b>	195
7612985551922	330.0549.977	MARIS FMA 2.0 807 WH	<b>759</b>	195
7612985551823	330.0550.059	MARIS FFMA 2.0 907 BK	<b>749</b>	195
7612985551939	330.0549.978	MARIS FMA 2.0 907 WH	<b>779</b>	195
7612985551960	330.0550.071	MARIS FMA 2.0 907 GR/BK	<b>769</b>	195
7612985733380	330.0591.778	NEO FNO 605 BK	<b>649</b>	196
7612985733373	330.0591.775	NEO FFNO 805 BK	<b>669</b>	196
7612985733366	330.0591.773	NEO FNO 905 BK	<b>689</b>	196
7612985733359	330.0591.771	LAGO FLG 605 BK/DG	<b>549</b>	197
7612985733335	330.0591.716	LAGO HOOD FLG 905 BK/DG	<b>589</b>	197

7612985470056	330.0528.064	EVO FPJ 625 V BK/SS	<b>439</b>	198
7612985470063	330.0528.065	EVO FPJ 625 V W/SS	<b>439</b>	198
7612985470087	330.0528.069	EVO FPJ 705 V BK/SS	<b>449</b>	198
7612985470032	330.0528.061	EVO FPJ 705 V W/SS	<b>449</b>	198
7612985705455	330.0584.864	EVO FPJ 825 V BK/SS	<b>459</b>	198
7612985705462	330.0584.865	EVO FPJ 825 V WH/SS	<b>459</b>	198
7612985470070	330.0528.067	EVO FPJ 925 V BK/SS	<b>469</b>	198
7612985470025	330.0528.020	EVO FPJ 925 V W/SS	<b>469</b>	198
7612981534639	110.0361.890	PROJECT FPJ 615 V BK A	<b>409</b>	199
7612981534653	110.0361.903	PROJECT FPJ 615 V WH A	<b>409</b>	199
7612981534646	110.0361.902	PROJECT FPJ 915 V BK A	<b>419</b>	199
7612981534677	110.0361.907	PROJECT FPJ 915 V WH A	<b>419</b>	199
7612985505390	321.0536.200	TRENDLINE PLUS BK	<b>835</b>	200
7612985505901	321.0536.201	TRENDLINE PLUS OY	<b>835</b>	200
7612985469876	335.0528.005	SMART DECO FSMD 508 WH	<b>649</b>	201
7612985478267	335.0530.200	SMART DECO FFSMD 508 GN	<b>649</b>	201
7612985478281	335.0530.202	SMART DECO FSMD 508 YL	<b>649</b>	201
7612985469883	335.0528.006	SMART DECO FSMD 508 BK	<b>649</b>	201
7612985478274	335.0530.201	SMART DECO FSMD 508 RS	<b>649</b>	201
7612985478298	335.0530.203	SMART DECO FSMD 508 BL	<b>649</b>	201
7612985478250	335.0530.199	SMART DECO FSMD 508 GY	<b>649</b>	201
7612981531287	110.0361.046	CRYSTAL TOUCH FCR 925 TC BK XS	<b>579</b>	202
7612981618650	110.0379.172	CRYSTAL TOUCH FCR 925 TC WH XS	<b>599</b>	202
7612985753425	325.0597.293	TALE 615 XS	<b>409</b>	203
7612985753456	325.0597.296	TALE 815 XS	<b>425</b>	203
7612985753432	325.0597.294	TALE 915 XS	<b>439</b>	203
7612985753449	325.0597.295	TALE 1215 XS	<b>509</b>	203
7612985765053	325.0599.575	FORMAT FDF EV8 60 XS	<b>315</b>	204
7612985765060	325.0599.576	FORMAT FDF EV8 70 XS	<b>345</b>	204
7612985765015	325.0599.549	FORMAT FDF EV8 90 XS	<b>379</b>	204
7612985765039	325.0599.573	FORMAT FDF EV8 90 WH	<b>395</b>	204
7612985765046	325.0599.574	FORMAT FDF EV8 90 BK	<b>395</b>	204
7612985469975	320.0528.015	D'ECO FDL 6165 XS	<b>169</b>	205
7612985510516	320.0537.418	D'ECO FDL 7165 XS	<b>195</b>	205
7612985469982	320.0528.016	D'ECO FDL 9165 XS	<b>205</b>	205
7612985144148	305.0504.066	ATMOS FSO 904 BI AC	<b>999</b>	209
7612985144162	305.0504.070	ATMOS FSO 1204 BI AC	<b>1.029</b>	209
7612985450713	305.0522.798	SMART STYLE PRO FSTPRO 608 X	<b>505</b>	210
7612985450706	305.0522.797	SMART STYLE PRO FSTPRO 908 X	<b>525</b>	210
7612985450720	305.0522.799	SMART STYLE PRO FSTPRO 1208 X	<b>569</b>	210
7612985663175	305.0572.835	SMART STYLE PLUS FST PLUS 608 X	<b>469</b>	211
7612985663168	305.0572.834	SMART STYLE PLUS FST PLUS 908 X	<b>499</b>	211
7612985663182	305.0572.836	SMART STYLE PLUS FST PLUS 1208 X	<b>535</b>	211
7612981832599	110.0473.545	SMART STYLE FSTP 60 5 NG X	<b>430</b>	212
7612981832605	110.0473.546	SMART STYLE FSTP 90 5 NG X	<b>469</b>	212
7612981833213	110.0473.547	SMART STYLE FSTP 120 5 NG X	<b>489</b>	212
7612985470308	305.0528.071	BOX PLUS FBI 537 XS/WH LED	<b>419</b>	213
7612985470094	305.0528.070	BOX PLUS FBI 537 XS/BK LED	<b>419</b>	213
7612985471398	305.0528.841	BOX PLUS FBI 737 XS/WH LED	<b>439</b>	213
7612985473002	305.0528.842	BOX PLUS FBI 737 XS/BK LED	<b>439</b>	213
7612985740241	305.0593.672	BOX PLUS FLUSH FBI FLUSH 540 XS	<b>389</b>	214
7612985573696	305.0553.926	BOX PLUS FLUSH FBI FLUSH 602 XS	<b>399</b>	214
7612985575010	305.0553.930	BOX PLUS FLUSH FBI FLUSH 702 XS	<b>419</b>	214

7612985575003	305.0553.929	BOX PLUS FLUSH FBI FLUSH 902 XS	<b>439</b>	214
7612985764735	305.0599.507	GRUPO FILTRANTE FBI 525 XS	<b>179</b>	215
7612985764742	305.0599.508	GRUPO FILTRANTE FBI 705 XS	<b>199</b>	215
7612981690533	110.0392.877	MARIS SLIM FMPOS 608 BI WH 2	<b>935</b>	218
7612981690540	110.0392.878	MARIS SLIM FMPOS 908 BI WH	<b>989</b>	218
7612981899790	315.0489.958	SMART TELESCOPICA FSM 601 BK/GL	<b>225</b>	219
7612981899783	315.0489.957	SMART TELESCOPICA FSM 601 WH/GL	<b>225</b>	219
7612981773458	110.0439.278	SMART TELESCOPICA FTC 601 GR/XS	<b>169</b>	219
7612980660278	110.0200.670	TELESCOPICA FTC 932 H	<b>299</b>	219
7612985572613	315.0547.796	TELESCOPICA FTC 632 L GR/XS	<b>119</b>	219
7612985572637	315.0547.798	TELESCOPICA FTC 632 L BK	<b>109</b>	219
7612985572620	315.0547.797	TELESCOPICA FTC 632 L WH	<b>109</b>	219



### HORNOS Y MICROONDAS

EAN CODE	FUN	MODELO	PRECIO	PÁG.
7612981604516	116.0374.295	HORNO CRYSTAL CR 913 M BK DCT TFT	<b>1.695</b>	237
7612981604530	116.0374.297	HORNO CRYSTAL CR 913 M XS DCT TFT	<b>1.695</b>	237
7612981604523	116.0374.296	HORNO CRYSTAL CR 913 M WH DCT TFT	<b>1.695</b>	237
7612985499286	116.0534.497	HORNO CRYSTAL CR 66 M BK/F	<b>665</b>	239
7612985499262	116.0534.495	HORNO CRYSTAL CR 66 M XS/F	<b>665</b>	239
7612985499279	116.0534.496	HORNO CRYSTAL CR 66 M WH/F	<b>665</b>	239
7612981685515	131.0391.303	MICROONDAS CRYSTAL FMW 250 CS2 G XS	<b>469</b>	241
7612981685522	131.0391.304	MICROONDAS CRYSTAL FMW 250 CR2 G BK	<b>469</b>	241
7612981684808	131.0391.302	MICROONDAS CRYSTAL FMW 250 CR2 G WH	<b>469</b>	241
7612985525060	116.0541.744	HORNO MARIS FREE MA 82 M CD/F	<b>799</b>	243
7612985525077	116.0541.745	HORNO MARIS FREE MA 82 M CY/F	<b>815</b>	243
7612985525008	116.0541.717	HORNO SMART PLUS SMP 86 M XS/F	<b>499</b>	244
7612985532563	116.0543.098	HORNO SMART PYRO SMP 86 P XS	<b>629</b>	245
7612985670616	131.0574.627	MICROONDAS SMART FMW 20 SMP G XS	<b>339</b>	245
7612985476867	116.0529.847	HORNO GLASS LINEAR GN 86 M H XS	<b>399</b>	246
7612985476874	116.0529.848	HORNO GLASS LINEAR GN 86 M H BK	<b>409</b>	246
7612985476881	116.0529.849	HORNO GLASS LINEAR GN 86 M H w w WH	<b>409</b>	246
7612981921347	116.0494.143	HORNO GLASS LINEAR GN 82 M NT XS	<b>329</b>	247
7612981921385	116.0494.147	HORNO GLASS LINEAR GN 42 ST XS	<b>279</b>	247
7612985670661	116.0574.896	HORNO GLASS LINEAR COMPACTO FMO 45 GN 86 XS	<b>485</b>	248
7612985670678	116.0574.897	HORNO GLASS LINEAR COMPACTO FMO 45 GN 86 BK	<b>495</b>	248
7612985670685	116.0574.898	HORNO GLASS LINEAR COMPACTO FMO 45 GN 86 WH	<b>495</b>	248
7612985631556	116.0564.030	HORNO COUNTRY FLAT CF 55 M CO/N	<b>625</b>	249
7612985496476	131.0533.921	MICROONDAS TECH FMW 20 GN G XS	<b>279</b>	251
7612985496483	131.0533.922	MICROONDAS TECH FMW 20 GN G BK	<b>289</b>	251

7612985496490	131.0533.924	MICROONDAS TECH FMW 20 GN G WH	<b>289</b>	251
7612980990887	116.0271.386	HORNO COUNTRY FLAT CLASSIC LINE CL 85 M PW	<b>759</b>	253
7612980990900	116.0271.388	HORNO COUNTRY FLAT CLASSIC LINE CL 85 M GF	<b>759</b>	253
7612981130329	131.0302.179	MICROONDAS COUNTRY FLAT CLASSIC LINE FMW 380 CL G PW	<b>799</b>	253
7612981130336	131.0302.181	MICROONDAS COUNTRY FLAT CLASSIC LINE FMW 380 CL G GF	<b>799</b>	253



### PLACAS DE COCCIÓN

EAN CODE	FUN	MODELO	PRECIO	PÁG.
7612981619473	108.0379.466	INDUCCIÓN MYTHOS FHMT 806 3FLEXI INT	<b>1.745</b>	263
7612981619466	108.0379.465	INDUCCIÓN MYTHOS FHMT 604 2FLEXI INT	<b>1.119</b>	263
7612981684778	108.0391.248	INDUCCIÓN MYTHOS FHMT 302 1FLEXI INT	<b>965</b>	263
7612981678531	108.0390.431	INDUCCIÓN MARIS FHMR 905 3I 1FLEXI	<b>1.399</b>	264
7612985450652	108.0522.759	INDUCCIÓN CRYSTAL FHCR 603 1FLEXI	<b>689</b>	265
7612981929398	108.0495.510	INDUCCIÓN SMART FHSM 603 3I DZWH	<b>689</b>	266
7612981913373	108.0492.716	INDUCCIÓN SMART FHSM 603 3I DZ	<b>659</b>	266
7612981912895	108.0492.680	INDUCCIÓN SMART FHSM 604 4I	<b>499</b>	267
7612985474641	108.0529.269	INDUCCIÓN SMART FHSM 603 3I SZ	<b>549</b>	267
7612981913779	108.0492.718	INDUCCIÓN SMART FHSM 803 3I	<b>669</b>	267
7612981913786	108.0492.719	INDUCCIÓN SMART FHSM 302 2I	<b>370</b>	267
7612985477567	108.0530.024	VITROCERÁMICA FHR 604 C T BK	<b>309</b>	269
7612985477550	108.0530.022	VITROCERÁMICA FHR 603 C TD BK	<b>325</b>	269
7612985477529	108.0530.009	VITROCERÁMICA FHR 302 C TD BK	<b>209</b>	269
7612981604455	106.0374.288	PLACA GAS CRYSTAL FHCR 905 4G TC HE BK C	<b>995</b>	270
7612981604462	106.0374.290	PLACA GAS CRYSTAL FHCR 905 4G TC HE WH C	<b>995</b>	270
7612981604493	106.0374.293	PLACA GAS CRYSTAL FHCR 1204 3G TC HE WH C	<b>999</b>	271
7612981604363	106.0374.278	PLACA GAS CRYSTAL FHCR 302 2G HE BK C	<b>439</b>	271
7612981604356	106.0374.275	PLACA GAS CRYSTAL FHCR 301 1TC HE BK C	<b>410</b>	271
7612985525190	106.0541.757	PLACA GAS MARIS FREE FHMF 755 4G DC C CD	<b>849</b>	272
7612985525305	106.0541.758	PLACA GAS MARIS FREE FHMF 755 4G DC C CG	<b>849</b>	272
7612985576789	106.0554.391	PLACA GAS FHSM 604 3G DC XS C	<b>335</b>	273
7612985576819	106.0554.394	PLACA GAS FHSM 755 4G DC XS C	<b>410</b>	273
7612980540907	106.0180.937	PLACA GAS FHM 905 4G LTC XS	<b>635</b>	273
7612981900359	106.0490.102	PLACA GAS FHNS 705 4G TC BK C	<b>409</b>	274
7612981900366	106.0490.103	PLACA GAS FHNS 705 4G TC WH C	<b>419</b>	274
7612981899714	106.0489.940	PLACA GAS FHNS 604 4G BK C	<b>305</b>	274
7612981899820	106.0489.961	PLACA GAS FHNS 604 4G WH C	<b>315</b>	274
7612985476904	106.0529.851	PLACA GAS FHNS 603 2G TC BK C	<b>305</b>	274
7612981898502	106.0489.672	PLACA GAS FHNL 705 4G TC XS E	<b>315</b>	275
7612981898472	106.0489.620	PLACA GAS FHNL 604 4G TC XS E	<b>209</b>	275

# Tarifa Precios 2020



## FRÍO

EAN CODE	FUN	MODELO	PRECIO	PÁG.
7612980537051	118.0180.391	COMBI FSBS 6001 NF IWD XS A+	<b>2.899</b>	284
7612985534840	118.0544.326	FRIGORÍFICO SIDE 1 - FFSDR 404 NF XS A++	<b>979</b>	285
7612985534864	118.0544.328	CONGELADOR SIDE 2 - FFSDF 307 NF XS A++	<b>1.059</b>	285
7612985529983	118.0543.097	FRIGORÍFICO FCBF 380 TNF XS A++	<b>1.049</b>	286
7612985525763	118.0542.065	FRIGORÍFICO FCBF 340 TNF XS A+	<b>949</b>	287
7612985688871	118.0579.743	FRIGORÍFICO FCBF 340 TNF WH A+	<b>995</b>	288
7612985688864	118.0579.742	FRIGORÍFICO FCBF 340 TNF BK A+	<b>995</b>	288
7612985489041	118.0532.599	FRIGORÍFICO FSDR 330 NR V A+	<b>949</b>	289
7612985488525	118.0532.621	CONGELADOR FSDF 330 NR ENF V A+	<b>1.225</b>	289
7612985483940	118.0531.545	FRIGORÍFICO FCB-320 NR ENF V A+	<b>1.130</b>	290
7612985456180	118.0524.539	FRIGORÍFICO FCB 320 NR MS A+	<b>790</b>	291



## LAVAVAJILLAS

EAN CODE	FUN	MODELO	PRECIO	PÁG.
7612985458009	117.0525.121	LAVAVAJILLAS FDW 614 D10P A+++	<b>945</b>	300
7612985670609	117.0574.625	LAVAVAJILLAS FDW 614 D10P LP A+++	<b>1.019</b>	300
7612985649308	117.0568.962	LAVAVAJILLAS FDW 614 D7P DOS A++	<b>855</b>	301
7612981908393	117.0492.037	LAVAVAJILLAS FDW 613 E6P A+	<b>565</b>	301
7612985658164	117.0571.570	LAVAVAJILLAS FDW 4510 E8P A++	<b>589</b>	301



## GESTIÓN DE RESIDUOS

EAN CODE	FUN	MODELO	PRECIO	PÁG.
7612985607742	121.0557.763	SORTER FX 60 26-11-11	<b>299</b>	308
7612985607759	121.0557.764	SORTER FX 60 26-26	<b>289</b>	308
7612985607766	121.0557.765	SORTER FX 60 35-16	<b>279</b>	308
7612980660421	121.0200.692	SORTER GARBO 45-2	<b>190</b>	309
7612981049423	121.0284.027	SORTER GARBO 60-2	<b>199</b>	309
7612980657506	121.0200.680	SORTER GARBO 60-3	<b>195</b>	309
7612980657490	121.0200.676	SORTER GARBO 60-4	<b>205</b>	309
7612980015627	134.0039.332	Cube 40-2c	<b>135</b>	310
7612980015610	134.0039.331	Cube 40-3c	<b>139</b>	310
7612980038183	134.0055.292	CUBE 50-2 AUTOMÁTICO	<b>145</b>	310
7612980052837	134.0066.057	TROLLEY VARIO 60	<b>90</b>	311
7612980052134	134.0065.963	TROLLEY VARIO 45	<b>109</b>	311
7612981160135	121.0307.563	SORTER PIVOT 400	<b>105</b>	312
7612980515219	121.0176.518	SORTER MINI	<b>50</b>	312
7612142230011	134.0035.042	WASTE-BIN INSET E12	<b>175</b>	313
7612142230028	134.0035.043	WASTE-BIN FLUSH-M F12	<b>185</b>	313

## COMPLEMENTOS

EAN CODE	FUN	MODELO	PRECIO	PÁG.
7612980897384	112.0256.867	ESCURRIDOR ROLL-UP MAT 298 X 410 MM	<b>39</b>	317
7612980071180	112.0075.642	ESCURRIDOR ROLL-UP MAT 366 X 326 MM	<b>45</b>	317
7612985731454	112.0591.081	ESCURRIDOR ROLL-UP MAT 424 X 252 MM	<b>55</b>	317
7612142241574	112.0030.882	ESCURRIDOR ROLL-UP MAT 468 X 420 MM	<b>59</b>	317
7612319400049	112.0016.487	PLACA DE CORTE IROKO/ PPX PL. 862	<b>155</b>	319
7612319400070	112.0016.488	PLACA DE CORTE BLANCA PPX PL. 868	<b>39</b>	319
7612213092579	112.0017.900	PLACA DE CORTE DESLIZANTE GLASS MTG	<b>29</b>	319
7612980991020	112.0271.449	PLACA DE CORTE SKX	<b>45</b>	319
7612980049639	112.0064.137	PLACA DE CORTE DE CRISTAL TEMPLADO 280 X 408 MM	<b>39</b>	319
7612980025152	112.0047.579	PLACA DE CORTE DE CRISTAL TEMPLADO 390 X 260 MM	<b>105</b>	319
7612319127915	112.0040.682	PLACA DE CORTE IROKO SRX	<b>49</b>	319
7612980646272	112.0199.087	PLACA DE CORTE NEGRA AEX	<b>45</b>	319
7612980646326	112.0199.102	PLACA DE CORTE DOBLE FUNCION NEGRO ANX 211 220	<b>45</b>	319
7612980646333	112.0199.104	PLACA DE CORTE NEGRO/ BANDEJA INOX ANX 210 220 110	<b>115</b>	319
7612981308186	112.0338.711	PLACA CORTE MTK 400X300X20MM	<b>59</b>	319
7612985243377	112.0511.888	PLACA DE CORTE 442 X 230 X 20 MM	<b>25</b>	319
7612985243384	112.0511.889	PLACA DE CORTE DE MADERA 534X220X36MM	<b>25</b>	319
7612985477147	112.0530.071	PLACA DE CORTE BK MRX NTL 200 X440 X 16 MM	<b>25</b>	319
7612985731461	112.0591.082	PLACA DE CORTE MYX 180 X 412 X 13 MM	<b>39</b>	319
7612318269203	112.0154.724	PLACA DE CORTE BLANCA ALIMENTARIO 3025	<b>29</b>	319
7612318269210	112.0154.725	PLACA DE CORTE BLANCA ALIMENTARIO 3549	<b>39</b>	319
7612213092562	112.0018.817	CUBETILLA INOX MTG	<b>29</b>	321
7612142236754	112.0041.519	CUBETILLA MRX 60 FONDO	<b>25</b>	321
7612319443787	112.0042.960	CUBETILLA PLANAR PL.864 + MARCO	<b>95</b>	321
7612980021192	112.0043.993	CUBETILLA MRX 100 FONDO	<b>29</b>	321
7612213096027	112.0057.214	CUBETILLA INOX MAG 651	<b>35</b>	321
7612980050093	112.0064.216	CUBETILLA INOX SID 651	<b>35</b>	321
7612318182533	112.0156.216	CUBETILLA VARIOS MODELOS 901.26/I INOX	<b>25</b>	321
7612980646401	112.0199.112	CUBETILLA INOX ANX 210 220 110	<b>129</b>	321
7612981698713	112.0394.981	CUBETILLA INOX BOX	<b>45</b>	321
7612985441230	112.0520.497	CUBETILLA MRX TL 181 X 431 MM	<b>75</b>	321
7612985514781	112.0538.950	CUBETILLA PVC GRIS	<b>15</b>	321
7612985762977	112.0599.107	CUBETILLA 180 X 412 X 60 MM R25	<b>45</b>	321
7612980040674	112.0057.850	CUBETILLA ACERO INOX 172 X 412 MM R25	<b>39</b>	321
7612980082247	112.0081.436	CUBETILLA ACERO INOX 171 X 401 X 62 MM	<b>35</b>	321
7612142238628	112.0017.788	CUBETILLA 172 X 412 X 55 MM	<b>29</b>	321
7612980052851	112.0066.060	CUBETILLA ACERO INOX 156 X 417 X 54 MM R12,5	<b>95</b>	321
7612319344619	112.0047.840	CESTA RECTANGULAR INOX 340 X 400 MM	<b>25</b>	322
7612319015144	112.0049.608	CESTA ESCURRIDOR INOX SRX	<b>25</b>	322
7612318074685	112.0156.214	CESTA RECTANGULAR ACERO INOX 18/10	<b>29</b>	322
7612980646234	112.0199.083	CESTA INOX AEX 300 X 340 MM	<b>45</b>	322

7612980646258	112.0199.085	CUBA INOX AEX 406 X 366 X 169 MM	<b>119</b>	322
7612211030665	112.0008.448	CESTA ACERO INOX 295 X 375 X 134 MM	<b>29</b>	322
7612319443794	112.0042.961	ESCURRIDOR PLANAR PL.866 + MARCO	<b>75</b>	323
7612980584215	112.0188.651	ESCURRIDOR MOVIL 342 X 430 X 22 MM	<b>79</b>	323
7612980609611	112.0193.082	PLACA CORTE MRX SINT. 200 X 336 X 8 MM	<b>45</b>	323
7612980646265	112.0199.086	ESCURRIDOR INOX AEX	<b>115</b>	323
7612985772938	112.0602.288	ESCURRIDOR MOVIL MYX 298 X 412 X 17 MM	<b>95</b>	323
7612985477925	112.0530.237	KITCHEN CARE FREGADEROS DE ACERO INOX 200ML	<b>15</b>	324
7612985477994	112.0530.324	KITCHEN CARE PAÑO DE MICROFIBRAS	<b>9</b>	324
7612981144746	112.0304.193	SET 3 UNIDADES MAGIC ESPONGE	<b>12</b>	324
7612985477932	112.0530.238	KITCHEN CARE FREGADEROS COLOR 250ML	<b>12</b>	324
7612985477949	112.0530.239	KITCHEN CARE GRIFERÍA 250ML	<b>12</b>	324
7612985477956	112.0530.240	KITCHEN CARE PLACAS DE COCCIÓN Y CAMPANAS 250ML	<b>12</b>	324
7612211041975	112.0007.715	TWISTER 1 X 125ML CON ESPONJA	<b>12</b>	324
7612980499038	112.0073.191	TAPÓN ORIFICIO GRIFERÍA	<b>9</b>	325
7612142237942	133.0026.896	REFUERZO ANTIPALANCA PARA GRIFERÍA	<b>19</b>	325
7612981785437	112.0441.856	SET FIJACIÓN BMG	<b>12</b>	325
7612980646517	112.0199.113	SECA COPAS ANX	<b>49</b>	325
7612211068200	133.0014.278	TAPA CUBO 8L TROLLEY VARIO 45-60-90	<b>15</b>	325
7612211068668	133.0014.739	TAPA CUBO 18L TROLLEY VARIO	<b>25</b>	325
7612211069061	133.0016.358	CUBO TROLLEY 18 LITROS	<b>40</b>	325
7612211069054	133.0016.359	CUBO TROLLEY 8 LITROS	<b>29</b>	325
7612980027576	112.0049.409	PREMIUM INOX EDITION VÁLVULA MAN. PREMIUM	<b>19</b>	326
7612980952205	112.0264.985	PREMIUM INOX EDITION VÁLVULA MAN. PREMIUM SANITIZED	<b>29</b>	326
7612980495122	112.0173.076	PREMIUM INOX EDITION VÁLVULA AUTO. PREMIUM	<b>39</b>	326
7612981307691	112.0338.631	PREMIUM INOX EDITION VÁLVULA AUTO. PREMIUM SANITIZED	<b>49</b>	326
7612980027590	112.0049.415	PREMIUM INOX EDITION VÁLVULA MAN. INTEGRADA PREMIUM	<b>29</b>	326
7612980952212	112.0264.987	PREMIUM INOX EDITION VÁLVULA MAN. INTEGRADA PREMIUM SANITIZED	<b>39</b>	326
7612980495153	112.0173.079	PREMIUM INOX EDITION VÁLVULA AUTO. INTEGRADA PREMIUM	<b>39</b>	327
7612981128746	112.0301.673	PREMIUM INOX EDITION VÁLVULA AUTO. INTEGRADA PREMIUM SANITIZED	<b>49</b>	327
7612142248917	133.0049.669	PREMIUM INOX EDITION RECAMBIO CESTILLO MANUAL	<b>15</b>	326
7612142248900	133.0049.668	PREMIUM INOX EDITION RECAMBIO CESTILLO MANUAL	<b>15</b>	326
7612981128463	133.0301.532	PREMIUM INOX EDITION RECAMBIO CESTILLO MANUAL	<b>15</b>	326
7612980028672	133.0050.083	PREMIUM INOX EDITION REBOSADERO PREMIUM	<b>15</b>	326
7612981815714	133.0459.871	PREMIUM INOX EDITION REBOSADERO REDONDO PREMIUM	<b>20</b>	326
7612981686987	133.0391.835	PREMIUM INOX EDITION MANDO PUSH-KNOB VÁLVULA AUTOMÁTICA PREMIUM	<b>59</b>	326
7612985428255	112.0517.084	PREMIUM COBRE EDITION VÁLVULA MANUAL PREMIUM SANITIZED	<b>39</b>	326
7612985428248	112.0517.083	PREMIUM COBRE EDITION VÁLVULA AUTOMÁTICA PREMIUM SANITIZED	<b>59</b>	326
7612985428224	133.0517.081	PREMIUM COBRE EDITION RECAMBIO CESTILLO MANUAL	<b>19</b>	326

7612985428231	133.0517.082	PREMIUM COBRE EDITION RECAMBIO CESTILLO AUTOMÁTICO	<b>19</b>	326
7612985428262	133.0517.086	PREMIUM COBRE EDITION REBOSADERO RECTANGULAR	<b>24</b>	326
7612985429405	133.0517.428	PREMIUM COBRE EDITION REBOSADERO REDONDO	<b>20</b>	326
7612985428217	133.0517.050	PREMIUM COBRE EDITION MANDO PUSH-KNOB COBRE PARA VÁLVULA AUTOMÁTICA	<b>69</b>	326
7612318192891	112.0156.161	Standard Inox edition VÁLVULA 'A'	<b>10</b>	328
7612981237226	112.0323.096	Standard Inox edition VÁLVULA 'B'	<b>24</b>	328
7612318192914	112.0156.167	Standard Inox edition VÁLVULA 'C'	<b>44</b>	328
7612318243128	112.0156.158	Standard Inox edition VÁLVULA 'D'	<b>47</b>	328
7612318243135	112.0156.159	Standard Inox edition VÁLVULA 'DG'	<b>46</b>	328
7612318089115	133.0156.191	Standard Inox edition Recambio tapón	<b>6</b>	328
7612318166274	133.0156.169	Standard Inox edition Recambio cestillo manual	<b>12</b>	328
7612318189266	133.0156.168	Standard Inox edition Recambio cestillo automático	<b>12</b>	328
7612318192976	112.0154.731	Standard Inox edition REBOSADERO RE	<b>9</b>	328
7612318075170	112.0156.210	SIFÓN SF1	<b>13</b>	329
7612318075187	112.0156.211	SIFÓN SF2	<b>22</b>	329
7612318075194	112.0156.212	SIFÓN SF3	<b>22</b>	329

## Saber más con los códigos QR

### ¿Qué son los códigos QR?

Los códigos QR permiten acceder a páginas web, videos, fotografías... para que puedas ampliar la información que encontrarás en el catálogo.

### ¿Cómo funcionan?

1. Debes descargar un lector de códigos QR en tu móvil o tableta. Accede al buscador de aplicaciones de tu sistema Android o iOS. Escribe en el buscador "Código QR", elige una aplicación y descárgala.



2. Abre la aplicación y enfoca la cámara del móvil sobre el código.



3. Espera a que la aplicación lea y capture el código QR.



4. Activa el link y accede al contenido.









## SERVICIOS FRANKE

¿Necesita un recambio o un consejo técnico?

Encuéntrenos en [www.franke.es](http://www.franke.es) y descubra los detalles de nuestros productos a través de dibujos técnicos, manuales de instrucciones o consulte las dudas de otros usuarios en el apartado de FAQs!

Un servicio compuesto por expertos dispuestos a ayudarle con la garantía de la marca que ofrece equipamientos integrales para la cocina.

Encuentre el soporte necesario ante cualquier problema o duda ya sea en internet o por vía telefónica.



### Servicio de atención al cliente

Tel. 902 499 498/ 935 653 500 / [Comercial.fss@franke.com](mailto:Comercial.fss@franke.com)

### Servicio de asistencia técnica

Tel. 902 353 553/ 934 456 768 / [Repuestos.fss@franke.es](mailto:Repuestos.fss@franke.es)

## 1. CONDICIONES GENERALES DE VENTA

### 1.1 Aplicación de las condiciones generales de venta

Estas condiciones Generales de Venta son establecidas por Franke España S.A.U, propiedad de la marca (en lo sucesivo "FRANKE") sobre la base de las leyes y con vigencia hasta la salida de nueva tarifa FRANKE.

Se precisa que las presentes condiciones generales de venta se editan en cada catálogo y a menos que otro soporte de venta indique lo contrario, el Cliente reconoce tener la comunicación de las condiciones generales de venta por entrega del presente catálogo.

En caso de contradicción entre estas condiciones generales de venta y las condiciones generales de compra del cliente, o de otro documento que no incluya la firma de FRANKE, las presentes condiciones prevalecerán. Ninguna excepción a las disposiciones de las condiciones generales de venta será vinculante para FRANKE, excepto si está por escrito y cuenta con firma autorizada.

FRANKE podrá modificar los términos y condiciones generales de venta en cualquier momento informando al cliente en un plazo razonable.

FRANKE entenderá implícitamente que el cliente acepta las nuevas condiciones vigentes para los pedidos recibidos tras la entrada en vigor de las nuevas condiciones generales de venta.

Las descripciones y fotografías contenidas en nuestro catálogo deberán entenderse únicamente a nivel informativo y no podrán ser motivo de reclamación. Nuestra política es la de mejorar continuamente los productos, por ello nos reservamos el derecho de modificar las especificaciones sin previo aviso.

### 1.2 Pedidos

Solo se aceptarán pedidos recibidos por escrito al correo [comercial.fss@franke.com](mailto:comercial.fss@franke.com). Todo pedido recibido por FRANKE por tal medio será considerado en firme y definitivo por parte del cliente implicando la entera aceptación y sin reservas de las presentes condiciones generales.

FRANKE se reserva el derecho de rechazar total o parcialmente un pedido de cliente en función de sus políticas de riesgo financiero, histórico de pagos o litigios relativos a anteriores transacciones.

En caso de no disponibilidad de producto en la fecha solicitada de entrega FRANKE podrá proponer y entregar un producto equivalente o superior, siempre con el acuerdo previo del cliente.

La modificación o anulación de pedidos será posible siempre y cuando la misma se realice con una anticipación mínima de 5 días laborables a la fecha de entrega inicial solicitada por el cliente (10 para Canarias, Ceuta y Melilla).

En caso de modificación o anulación del pedido fuera del plazo de preaviso citado anteriormente se facturarán 30€ + impuestos por pedido en concepto de gastos de gestión.

PRIMERA OPERACIÓN: Hasta la concesión de la oportuna clasificación y riesgo, todas las operaciones serán abonadas mediante pago anticipado.

### 1.3 Precios de venta

Válidos a la salida de nuestros almacenes y en función de la tarifa vigente el día de la expedición.

Precio sin impuestos (IVA/IGIC).

### 1.4 Expediciones

Las mercancías viajan siempre por cuenta y riesgo del comprador, aún en los casos de convenios especiales.

#### GASTOS DE ENVÍO

Los gastos de envío serán asumidos por FRANKE para todo pedido que supere los 300€/netos

Las entregas se realizarán siempre en locales comerciales o almacenes indicados por el cliente. Cualquier requerimiento especial deberá ser considerado y facturado de manera particular.

#### RECEPCIÓN DE MERCANCIAS

Será responsabilidad del cliente anotar las reservas en el documento de transporte en caso de incidencia, daños o faltantes.

Estas reservas deben ser efectuadas en el documento de transporte en el momento de la entrega y deben mencionar explícitamente las referencias de producto implicadas y su naturaleza (embalaje deteriorado, impactos,...). El cliente deberá suministrar toda la información detallada sobre los desperfectos o faltas. De no seguir el procedimiento anteriormente observado, FRANKE no admitirá ninguna reclamación al respecto.

En caso de daños ocultos identificados tras la marcha del transportista, FRANKE solo admitirá reclamaciones al respecto durante los siguientes 5 días hábiles desde la entrega.

Como recepción las entregas de FRANKE

#### RECEPCIÓN DE LA MERCANCIA

No se aceptarán reclamaciones transcurridas 48h desde la fecha de entrega del producto. Cualquier desperfecto observado en la entrega (embalaje dañado, caja mojada...) deberá reseñarse de manera expresa y específica en el documento de transporte para poder dar curso a la reclamación.

1. Controlar que el número de pallets/bultos coincide con la cantidad indicada en el documento del transporte
2. Verificar visualmente el estado general de la entrega
3. En función del estado de la entrega, proceder como sigue:

<b>Entrega conforme</b>	▶ Nada que reseñar	▶	Firme el documento de transporte
<b>Pallet sin retráctil</b>	▶ Verificar que no hay ningún faltante	▶	En caso que falten productos notificar "Producto X, pallet sin retráctil"
<b>Entrega conforme, aunque con caja(s) dañada(s)</b>	▶ Notificar reserva en documento de transporte	▶	Indique el producto con detalle de los daños

## APERTURA DE CAJAS

Si observa producto dañado presente su reclamación dentro de un plazo máximo de 5 días hábiles después de la entrega, incluyendo los siguientes elementos:



1) Foto etiqueta de caja



2) Foto del embalaje



3) Foto del producto



Electrodomésticos



Fregaderos y grifos

4) Foto de la etiqueta de características del producto

## Transmita su reclamación al departamento de atención al cliente

### 1.5 Devoluciones

No se aceptarán devoluciones transcurridos QUINCE DÍAS de la fecha de recepción de la mercancía.

Dará constancia a estos fines la fecha del documento.

Cualquier excepción deberá ser autorizada por nuestro departamento comercial.

No se aceptará ninguna devolución de material sin antes existir la conformidad expresa del personal de nuestro Departamento Comercial.

Cualquier devolución injustificada de material, en caso de abonarse, sufrirá una depreciación automática mínima del 30 % sobre el importe facturado, pudiendo ésta ser mayor después de peritación.

No se admitirá en ningún caso la devolución de materiales transcurridos 6 meses desde su fecha de entrega.

No se aceptarán productos usados o probados, ni tampoco aquellos que no lleven su embalaje original.

### 1.6 Garantía Comercial

La garantía comercial proporcionada por FRANKE ESPAÑA S.A.U (en adelante "FRANKE") para los productos de la marca FRANKE se limita a los profesionales de distribución ("Cliente"). Es aplicable a todo el Estado Español.

La garantía no incluirá en ningún caso la instalación ni la puesta en marcha de los aparatos.

Conforme a lo establecido en REAL DECRETO LEGISLATIVO 1/2007 de 16 noviembre de Garantías en la venta de bienes de consumo, todos los productos contenidos en este catálogo han sido diseñados para uso doméstico, cualquier otro tipo de uso anula la garantía.

Esta garantía varía según la tipología de los productos y según el material de su composición.

PRODUCTOS	GARANTIA COMERCIAL
Fregaderos acero inoxidable	Garantía de por vida*
Fregaderos fragranite	5 años*
Fregaderos tectonite	5 años*
Fregaderos cerámicos	15 años*

Los productos deben ser utilizados conforme al uso habitual para el que han sido concebidos. Quedando **excluidos\*** de la garantía comercial:

- Daños ocurridos durante el transporte
- Daños por falta de mantenimiento o uso indebido del producto (manchas resultantes del uso no recomendado de un material o mantenimiento deficiente)
- Daños por incumplimiento de instrucciones proporcionadas por FRANKE (instrucciones de montaje, instalación en un entorno inadecuado)
- Averías resultantes de del uso de piezas de repuestos que no cumplan las proporcionadas originalmente por FRANKE.

### 1.7 Reparaciones

Deberán ser realizadas por los Servicios de Asistencia Técnica autorizados, integrantes de la red estatal.

Al solicitar una intervención del servicio post-venta de FRANKE es imprescindible comunicar:

- Los síntomas de la avería
- Referencia comercial del producto (FUN), así como su número de serie
- Copia de la factura de compra

Todos los productos ofrecidos en este catálogo son para uso exclusivamente DOMESTICO.

En caso de instalarse cualquier producto de forma distinta a aquella para la cual ha sido diseñado, el instalador deberá garantizar su posible sustitución. FRANKE no se responsabiliza de este tipo de instalaciones de sus productos, ni de las consecuencias derivadas de los daños.

### 1.8 Fuerza Mayor

Se considera como caso de fuerza mayor cualquier evento, de cualquier naturaleza que razonablemente escape del control de FRANKE, como por ejemplo y no excluyente: huelga de transporte, huelga de fábricas o comercios, interrupción de medios de transporte independientemente de la causa, disposiciones legales o reglamentarias que afectan la producción o distribución de productos, embargo político o económico, guerra, terremotos, inundación o desastre natural que provoque el cese total o parcial de las plantas de MEPAMSA, de sus proveedores o subcontratistas.

### 1.9 Propiedad Intelectual

Los productos FRANKE son una marca registrada, esta marca y su logo, así como imágenes y esquemas técnicos están protegidos por el derecho de propiedad intelectual. Siendo propiedad exclusiva del GRUPO FRANKE y/o de las sociedades del grupo. Su reproducción o representación total o parcial sin autorización escrita previamente del GRUPO FRANKE y/o de las sociedades de su grupo, puede ser considerada delito y estar sujeta a responsabilidad civil y/o penal de su autor.

### 1.10 Jurisdicción

Serán únicamente competentes, en caso de litigio, los Tribunales de Barcelona.

## 2. CONDICIONES DE PAGO

El aplazamiento de pago de nuestras facturas será de acuerdo con la clasificación, riesgo y volumen de operación. Transcurridos los vencimientos acordados, quedamos automáticamente autorizados a contabilizar los intereses de demora a razón de un dos por ciento por mes o fracción.

IMPUESTOS: Serán cargados en la factura conforme a la legislación vigente.

RESERVA DE DOMINIO: La mercancía se considerará propiedad de FRANKE ESPAÑA, S.A.U. hasta el total pago de la misma por el cliente, teniendo FRANKE ESPAÑA, S.A.U. hasta ese momento reserva de dominio.

Make  
it  
Wonderful

Franke España, SAU  
Avda. Vía Augusta 85-87  
08174 Sant Cugat del Vallés  
Barcelona - Spain

Tel.: 902 499 498 / 935 653 500  
Fax: 935 700 294

[www.franke.es](http://www.franke.es)

**FRANKE**